

٤٤



الحكومة العراقية

وزارة الداخلية
مديرية الشؤون العامة

الجمهورية

الأمم المتحدة لتسجيل عام

١٩٥٧

لوائح العمارة والبصرة

طبعة الأولى - بغداد

IRQ
301
AL-
(IM)

615730219

100

301329567

X-MAT.

(1MA)

Amarah & Basrah.



الجمهورية العراقية

وزارة الداخلية

مديرية الشؤون العامة

لجوة

للإحصائية لتسجيل عام

١٩٥٧

لوائى العمارة والبصرة

طبعت بدار طبعة النجف - بغداد

بِسْمِ اللَّهِ الرَّحْمَنِ الرَّحِيمِ

الجمهورية العراقية
وزارة الداخلية
مديرية النفوس العامة

مقدمة

التسجيل العام لسنة ١٩٥٧ للعراق

قامت الحكومة العراقية بإجراء تسجيل عام لسكان العراق للمرة حالة السكان في منتصف ليلة ١٢/١١ تشرين الأول سنة ١٩٥٧ - وقد سبق وإن قامت الحكومة العراقية بثلاثة تسجيلات عامة قبل هذا التسجيل الأخير . وذلك في مسننة ١٩٢٧ - سنة ١٩٣٤ - سنة ١٩٤٧ . أما التسجيل سنة ١٩٢٧ فلم يكن سوى محاولة ناشئة فقد عهد إلى لجان اخذت المساجد والمدارس والاماكن الحكومية مقر لها بالبن والقبضات فقط وبدأت عملية التعداد أي جمع البيانات الإحصائية في تشرين الأول سنة ١٩٢٧ واكملت عملها من آخر سنة ١٩٢٨ ولم تنضض بضع شهرين حتى تبين للحكومة فشل العملية فالتفتها . أما البيانات التي طلبت في استمارات التسجيل فليس من السهل معرفتها والوقوف عليها إذ إن معالم هذه العملية درست تماماً ولمع هذا الفشل فقد عمد عدد سكان العراق في سنة ١٩٢٧ - ٥٤ - ٢/٩٦٨ - شخصاً فقط . ١/٥١٢/٧٧ - ذكورا ١/٤٥٥/٧٧ - إناثا . أما على أي أساس بنى هذا التقدير فغير معلوم والمثل الظن السه استثنى من تقديرات رجال الإدارة لعدم سكان وحدهم الإداري . أما تسجيل سنة ١٩٣٤ فقد اتبع فيه نظام تعيين لجان تستقر في الاماكن العامة على أن يستعمل المختار ووسائل العائلات لإجراء بالبيانات المطلوبة وقد شمل هذا التسجيل جميع أنحاء العراق وكان الغرض منه مركزاً ضمنه إقرام التجنيد والانتخابات وقد استعمل أساساً لبح (دفاتر الجنسية) التي استبدلت فيما بعد أي حوالي سنة ١٩٤٢ . بما يعرف الآن بسد دفاتر النفوس لاستعمالها كسند رسمي في الموائر الحكومية وشبه الحكومية وقد ظل العمل جارياً في تنظيم دفاتر النفوس من سجلات سنة ١٩٣٤ في ١٣/٨/١٩٥٣ وهو التاريخ الذي تعريده المبدأ العمل بسجلات سنة ١٩٣٤ وبدأ العمل بسجلات الأساس لتسجيل سنة ١٩٤٧ وقد بدأت عملية ميدان سنة ١٩٣٤ في الأول لسنة ١٩٣٤ وانتهت في تشرين الأول سنة ١٩٣٤ أي أنها استغرقت شهرين كاملين ثم استأنف العمل بهامرة أخرى في شهر آب وأيلول سنة ١٩٣٥ لتسجيل الذين تخلفوا عن تسجيل أنفسهم أثناء عملية الميدان الأول في سنة ١٩٣٤ وكان الهدف الوحيد لتسجيل سنة ١٩٣٤ هو تنظيم دفاتر نفوس للراغبين فيها أما الأراضي الإحصائية فقد اتممت أعمالاً تماماً فلم تروب بياناته في محاولة احصائية وكل ما يعرف منه بعد عدد السكان ذكورا وإناثا لكل لواء وقد بلغ عدد سكان العراق في سنة ١٩٣٤ . ٣/٢١٢/١٧٤ - شخصاً منهمها ١/٦٣٦/٥٦ - ذكورا و ١/٥٧٧/١١٧ - إناثا . أما تسجيل عام ١٩٤٧ فيعتبر أول تسجيل يجري بواسطة عدادين وحيثما تزور العائلات في مساكنها لاستطلاع البيانات المطلوبة في كسوف امثلة التسجيل ولم يشمل هذا التسجيل الجاليات العراقية الخارج ولا العوائل الرحالة والبطولة . وقد تمت عملية الميدان في جميع مدن وقرى العراق في يوم واحد أما في الاماكن النائية والأحوار فقد بدأت عملية الميدان فيها قبل يوم التسجيل العام وهو يوم ١٩/١٠/١٩٤٧ بحوالي شهر وانتهت العملية فيها في نفس يوم التسجيل ولم تنجح العملية في القرى والأرياف نجاحها في المدن والقبضات وقد تخلف عن التسجيل عدد كبير من السكان وقد ظهر ذلك بوضوح بعد إجراء التسجيل العام لسنة ١٩٥٧ وقد بلغ عدد سكان العراق في تسجيل عام ١٩٤٧ . ٤/٨١٦/١٨٥ - شخصاً منها ٢/٢٥٧/٣٤٥ - ذكورا و ٢/٥٥٨/٨٤٠ - إناثا وكان تسجيل عام ١٩٤٧ أول تسجيل عام بويت بياناته في محاولة احصائية طبعت في ثلاثة مجلدات عام ١٩٥٤ وهذه الجداول لسكان كل لواء من الوية العسوق الاربعة عشر ولكن للأسف لم يطبع مجله يحتوي على بيانات العراق بأكمله . وقد استعملت بيانات هذا التسجيل أيضاً للتزويسه

العراقيين يبداء نفوس لهم اذا رغوا في ذلك وقد وضعت سجلات الاساس الخاصة بهذا التسجيل موضع التنفيذ لهذا الغرض ابتداء من يوم 15/8/1953 - ان تسجيل عام 1957 قد حاله التوفيق الى حد كبير اذ قامت مديرية النفوس العامة بجمع الاموال المتهدية للوزارة لهذه العملية الشخصية فاستمرت تاوان تسجيل النفوس رقم 99 سنة 1955 ونظامه الذي احكم سير هذه العملية كما حتمت المعلومات الاولية التي بنت عليها تقديرات المراقبين والادوات الكتابية وكشوف اسئلة التسجيل العام والموثيق الاوائل لكل سنة اذ اعتمدت الاستمارات والبطاقات الخاصة بحرية تحرير الايضاحات المطلوبة والتعليقات الخاصة بالثمن بمعية المدينين والى بنوعها لتطوير اساليب التقييم والبيع والامن والفضل اللذين يملكانه المدينان وقد قامت المديرية بطبع تصاريح كل ذلك في كتاب ضخم اسسته الدليل العام لتسجيل النفوس العامة لسنة 1957 .

وحصرنا على لنجاح عملية المدينان التسجيل لسنة 1957 اخذت المديرية الخطوات التالية -

١ - فتح دورة تدريبية وتأسيس في بغداد لتدريب مديري نفوس الاولية على الخطوط الرئيسية لعملية المدينان والاطلاع على العمليات الموضوعية لتنفيذ هذه العملية وتفهيم البطوعات المختلفة التي اعتمد لها وقد استمرت هذه الدورة لثلاثة ايام من 5 ماس سنة 1957 وبنه 5 ساعات يوميا وقد حضر هذه الدورة علاوة على مديري النفوس رجال الادارة المحلية وبلغ عدد الحاضرين علاوة على موظفي البيروقراطية 35 شخصا .

٢ - دورات تدريبية لثلاثة ثمانون نفوس الاضافية وكتاب النفوس في مراكز الاولية وبعض رجال الادارة المحلية وقد وضعت هذه الدورات الخطة العامة لعملية المدينان وشرح طريقة التسجيل في كل من المدن والقرى والصفوي وكذلك العمليات الخاصة بهذه العملية والاطلاع على جميع الخطوات التي اعتمد لذلك وقد استمرت هذه الدورات لثلاثة ايام بنات من 11 ماس سنة 1957 ولتد خمسة ساعات يوميا وبلغ عدد الحاضرين 222 شخصا منهم 107 من موظفي الادارة المحلية و 115 من موظفي مديرية النفوس .

٣ - قامت المديرية باجراء عملية تجريبية في مركزها الفني للمقابلة لتناكد من صلاحية الاجراءات والاسس التي وضعت لعملية المدينان وقد شككت لهذا الغرض هيئة برئاسة الدكتور محمد رياض السنواني الخبير في المتعدات والاجهات المطبوعة والمنسب من مجلس المساعدات الفنية لهيئة الامم المتحدة وقضوه السيدين فحس المين الخطيب معاون المدير العام والمكشور فؤاد مسرة المدير في ديوان المديرية العامة وزيارات العملية التجريبية من يوم 19/5/1957 واجريت عملية المدينان في 11 حزيران سنة 1957 . وبنا كانت هذه العملية قد جات متفرقة اذ كان الواجب اجراها قبل طبع كشف اسئلة المتداول ووضع التعليقات الخاصة بعملية المدينان حتى تكتمل تصحيح الاسئلة ووضع الخطط الرئيسية للعملية على ضوء مظاهر العملية التجريبية لذلك كان الغرض من هذه العملية التوفيق على فتح صلاحية الخطة الموضوعية ومعالجة ما يظهر فيها من خلل في طرق المتداول وقد ذكرت تفاصيل هذه العملية في مجلة وزارة الشؤون الاجتماعية المديون الاول والثاني للسنة الثالثة صفة 116-12 .

٤ - طبقت مديرية النفوس العامة من الدكتور محمد رياض السنواني خبير هيئة الامم القيام بوجوه في كل من البوية العراق الازمة عنده وذلك برفقة الدكتور فؤاد مسرة المدير بمديرية النفوس العامة وقد عقد بترك كل لواء اجراء حضر متصرف اللواء وجميع قائمات البيوت ومهارة التسجيل العام والتمسك الدكتور محمد رياض السنواني على التجميعين محاضرة بين فيها الخطوات الرئيسية لعملية المدينان وشرح اهمية عملية المدينان ووجب العناية بنجاحها ولقد استغرقت هذه الجولة شهرا ونصف -

٥ - البداية - لقد سبق عملية المدينان دعاية واسمعة المدي فقد استعملت لهذا الغرض الاذاعة والصحف والقطريون والسيما وكبكرات الصوت في السيارات المتحركة والافانكس ونشرات الصحف بالثاندين العامة ودوائس الحكومة والاسواق والماسي وقد ركز في الاماكن البارزة كما زعمت نشرات باليه وبالطائرات تظهر اهمية التسجيل العام وتدعمو المواطنين المتداول من القائمين بعملية المدينان لنجاح هذه العملية اذ ملطه مجلة الشؤون الاجتماعية المديون الاول والثاني للسنة الثالثة صفة 116-12 .

عملية العد

ان الخطة التي وضعت لهذه العملية نصت بان تتم عملية العد في جميع مدن وقرى العراق في يوم واحد هو يوم 12 تشرين الاول سنة 1957 وكانت استمارات التسجيل العام قد سبق توزيعها بواسطة المديون الذين اخصص كل منهم بارتفاع علاقة قبل هذا اليوم بثلاثة ايام لثمنها بواسطة وزارة الملاكات العام منها على اهل العراق القادرين عمل العداد فلتسا بنسبه بملا وليس العائلة بيانات افراد عائلته . وقد تم تسجيل السكان من الساعة الخامسة صباحا الى الساعة العاشمة مساء من يوم التسجيل المذكور وقد اعجز المديون منهم على خبوة في اثناء هذا الوقت وذلك تحت اشراف مديري التسجيل العام الشرفيين على العملية وقد كان عدد المديون الذين قاموا بهذه العملية في جميع مدن وقرى العراق 22224 عدادا وكان عدد المديون 288 مديرا وعدد الشرفيين 368 مشرفا .

ما هي الضواحي والقرى التي نفذت هذه العمل لجان احيوايات تسجيل تتكون كل منها من ثلاثة موظفين لثلاثة بيانات مسودات التسجيل العام وهي مجلدات يحتوي كل منها على 200 استمارة من استمارات التسجيل العام وقد بدأت هذه اللجان عمليا ابتداء من صباح 12 تشرين الاول سنة 1957 وظلت تنقل من قرية الى اخرى حتى انتهت عمليا لثمن 1957/12/14 . وقد بلغ عدد البيئات 2028 .

السكان الذين استلمتهم عملية العد - لقد شملت هذه العملية لمره في تاريخ العراق جميع الاشخاص الفائقين بالعراق سواء كانوا عراقيين ام اجانب مع استثناء القوات الاجنبية التي كانت موجودة وقتئذ بالعراق وهي ذلك فقد شملت قيسن شملت السكان عسك السلك السياسي الاجنبي وجميع السكان من حضره ويومها شملت رجال القوات المسلحة العراقية وكذلك شملت جميع الهياكل العراقية الموجودين بالخارج سواء كانوا من رجسالك السلك السياسي او غير ذلك .

نجاح عملية المدينان واعلان النتائج الاولية لسكان العراق - لقد نجحت هذه العملية نجاحا منقطع النظير ولله اشادات بذك النجاح جميع الصحف المحلية سواء كانت عراقية او اجنبية وفي يوم 12/12/1957 على وزير الشؤون الاجتماعية يندوا اليوزة مؤتمرا ضمها حضره مدير عام النفوس والدكتور محمد رياض السنواني خبير هيئة الامم والمنتشر انك المثلث القمير الخسب الشماعات الفنية لهيئة الامم بالعراق ومراسلوا وكالات الايبه والصحافيين واعلن سيادة اليوزة النتائج الاولية لسكان العراق بعد ان اتياد نجاح العملية وقد بلغ سكان العراق طبقا لهذه النتيجة الالية 19/5/38281232 شخصيا منها 3/32446 ذكورا و 3/2446 نسا .

اعمال الكتب - ان عملية مكتب التسجيل العام كانت تهدف الى تحقيق غرضين رئيسيين احدهما احصائي وذلك باعداد جدول احصائي من بيانات استمارات وكتب التسجيلات والاعمال الخدمي وذلك باعداد سجلات الاساس التي يوجهها تنظيم دوائر النفوس لتوزيعها على من يطلبها من العراقيين فحضر ودرهم ما واجهته هذه العملية من عقبات كادها كاشغ وصول السكان الى الاحصائية في العراق ووصولها على دفعتان كل اربعة ايام في كانون الاول سنة 1959 وكثرة غياب الموظفين والموظفات يوميا الى درجة وصلت فيها نسبة الغياب الى 30% من عدهم وتعمد التسيب والانفعال الى مضي آخر وقت ذلك من عقبات مالية اتت الى تاخر تعيين موظفات الوجبة المسائية للتقديرات الى اليوم عام 1966 الا ان هذه العملية سارت سير حثيثا وامكن اجزاها في منتصف عام 1966 في وقت مبكر عن مئيلتها في سنة 1957 باكثر من سنتين . ولقد تبنت المديرية 40 موظفا وموظفة لاصال وضع البروزة الاحصائية ومراجعتها و 40 موظفة لتبني البطاقات الاحصائية ومراجعتها وتنقيحها ام استغنى الامر عن 40 مستخدمة للعمل في الوجبة المسائية للتنقيب ومراجعتها وذلك في شبشير ايلول سنة 1960 . ورغم ان عدم تصميم استمارة التسجيل العام تصميما ليا ويوجد الكثير من الاخطاء الفنية بها الا انه امكن تدارك ذلك في الاممال الكتابية ولقد تمت عملية التنقيب في منتصف سنة 1966 - اما الجداول الاحصائية فقد ودي تقسيمها الى قسمين الاول منها يحتوي على 20 جدولاً المتشورة الان في هذا الجدل على ان تتم جميع العراق في خلال سنة 1966 مع المجلد الخاص للجمهورية العراقية كرسمة - اما القسم الثاني فيتم في خلال سنة 1966 - اما عدد الكائن الاحصائية التي استخضت لهذا الغرض بلغ 20 مائة -

ناقلة اوتوماتيكية و ١٨ ماكينة مراجعة تنظيم اوتوماتيكية وماكينتي فورد وطبع من طراز (١٠١) اى ان مجموع المكائن ٤٠ ماكينة . اما العملية التدوينية اى اعداد سجلات الايمان فقد طبعت على آلة الطباعة من نسختين وبلغ عدد هذه السجلات ٦٤١٤ سجلا وقد استخدم لهذا الغرض ٤٠ موظفة تعمل في اوقات العمل الرسمية صباحا و ٤٠ موظفا يعملون بالتقطعة لمدة سبعة ساعات بعد اوقات العمل الرسمي مباشرة . وقد ارسلت النسخ الاصلية لهذه السجلات الى دوائر النفوس المنتشرة في جميع أنحاء العراق . واحتفظت المديرية بالنسخ التالفة فقط وقد بدء توزيع دوائر النفوس للعراقيين بموجب هذه السجلات ابتداء من ١٥ مايس سنة ١٩٦١ .

دكتور محمد رياض الشنواني

خبير هيئة الامم في التعدادات والاحصاء

الحيوية

لواء العمارة

الجدول الاول

عدد سكان لواء العمارة في تسجيل ١٩٤٧-١٩٥٧ حسب الجنس والزيادة بين
التسجيلين والنسبة المئوية للزيادة

النسبة المئوية للزيادة	الزيادة بين التسجيلين	عدد السكان		الجنس
		١٩٥٧	١٩٤٧	
١٧ر٤	٢٤١٠٠	١٦٢٢٠٧	١٢٨٢٠٧	ذكور
٠و٨	١٢٨١٠	١٦٧٥٣٣	١٦٨٨١٤	اناث
٧ر٤	٢٢٨١٩	٢٢٨٨٤٠	٣٠٧٠٢١	مجموع

رقم القيد

الجدول الثاني

توزيع سكان لواء العمارة حسب كل قضاء، من حيث المساحة والكثافة لكل
كيلو متر مربع

	الاسماء الإقصية	عدد السكان	المساحة بالكيلو متر مربع	الكثافة بالكيلو متر مربع
١	قضاء العمارة	٢٢٥٦٦٦	٩٠٩٣	٢٤٥٨
٢	قضاء على الغربي	٢٣١٩١	٦١٩٦	٥٤
٣	قضاء قلعة صالح	٧٠٩٨٣	٣٠٨٨	٢٣٠
	مجموع لواء العمارة	٢٢٩٨٥٠	١٨٣٧٧	١٧٠١

الجدول الثالث

توزيع سكان قضاء العمارة حسب الجنس وفئات السن في تسجيل ١٩٥٧ والنسبة
المئوية لكل فئة

فئات السن	عدد السكان		النسبة المئوية	
	ذكور	إناث	ذكور	إناث
الذين من سنة	٢٤٧٦	١٦٤٠	٤٤١٦	١٧٠
أقل من ٥	١٧٠٧٢	١٧٣٠٠	٣٤٣٧٢	١٥٥٢
٥ -	٢١٢٠٩	١٨٩٦٠	٤٠١٩٩	١٧٥٨
١٠ -	١٣٤٦٤	١٢٢٨٣	٢٥٧٤٧	١١٤٥
١٥ -	٧٧٦٢	٨١٦٧	١٥٩٢٩	٧٠١
٢٠ -	٤٧٧٢	٦٢٦٥	١١٠٣٧	٤٥٤
٢٥ -	٥٥٧٦	٦٨٣١	١٢٤١٠	٥٥٥
٣٠ -	٥٨٠٨	٧٥٧٢	١٣٣٨٠	٥٥٨
٣٥ -	٦١٢٦	٦٠١١	١٢١٤٧	٤٤٤
٤٠ -	٦٤٣٥	٦٠٢٣	١٢٢٦٨	٥٥٤
٤٥ -	٤٤٥٢	٤٢١٦	٨٦٦٨	٣٥٨
٥٠ -	٤١٨٤	٤٨٥١	٩٠٣٥	٤٥٤
٥٥ -	٣٤١٧	٤١١٠	٧٥٢٧	٣٥٣
٦٠ -	٢٧٢٩	٣٢٤٩	٥٩٧٨	٢٥٧
٦٥ -	١٨٥٤	٢٠٢٩	٣٨٨٣	١٧٥
٧٠ -	١٦٤٥	٣٠٥٢	٥٦٩٧	٢٥٥
٨٠ -	٩١١	١١٠١	٢٠١٢	١٠٠
٩٠ -	١٦٨	٢٢٩	٤٠٧	١٠٠
١٠٠ -	٧٤	١٠٤	١٧٨	١٠٠
غير مبين	١١٩	١٥٧	٢٧٦	١٠٠
المجموع	١١١٠٦٦	١١٤٦٠٠	٢٢٥٦٦٦	١٠٠

تابع الجدول الثالث

توزيع سكان قضاء على القري حسب الجنس وفئات السن في تسجيل ١٩٥٧ والنسبة المئوية لكل فئة

فئات السن	عدد السكان			النسبة المئوية		
	ذكور	إناث	المجموع	ذكور	إناث	المجموع
أقل من سنة	٤١٢	٣١٧	٧٣٠	٢٫٦	١٫٨	٢٫٢
أقل من ٥	٢٥٦٢	٢٤٢٧	٤٩٩٠	١٦٫٤	١٣٫٨	١٥٫٠
٥ -	٢٨٠٩	٢٦٦٧	٥٤٧٦	١٨٫٠	١٥٫٢	١٦٫٥
١٠ -	١٦٨٩	٢٠٤٧	٣٧٣٦	١٠٫٨	١١٫٧	١١٫٣
١٥ -	٧٥٢	١٤١٨	٢١٧٠	٤٫٨	٨٫١	٦٫٥
٢٠ -	٤٨١	١٠٦١	١٥٤٢	٣٫١	٦٫١	٤٫٧
٢٥ -	٦٨٠	١٠٠٠	١٦٨٠	٤٫٤	٧٫٧	٥٫١
٣٠ -	٧٦٧	١١٢٧	١٨٩٤	٤٫٤	٦٫٤	٥٫٥
٣٥ -	٧٩١	٧٢٨	١٥٢٩	٥٫١	٤٫٢	٤٫٦
٤٠ -	٩٢٨	١٠٢٢	١٩٥٠	٥٫٨	٥٫١	٥٫٥
٤٥ -	٦٢٩	٥٢٠	١١٤٩	٤٫٠	٣٫٠	٣٫٥
٥٠ -	٧٥٧	٧٢٢	١٤٧٩	٤٫٨	٤٫٥	٤٫٥
٥٥ -	٥٧٧	٦٦٤	١٢٤١	٣٫٧	٣٫٥	٣٫٦
٦٠ -	٤٢٠	٤٧٠	٨٩٠	٢٫٧	٢٫٧	٢٫٧
٦٥ -	٣٨٠	٣٤٤	٧٢٤	٢٫٤	٢٫٣	٢٫٣
٧٠ -	٦٠٩	٥٧٩	١١٨٨	٣٫٩	٣٫٣	٣٫٦
٨٠ -	٢٩٥	٣١١	٦٠٦	١٫٦	١٫٠٨	١٫٨
٩٠ -	٧١	٧٢	١٥١	٠٫٥	٠٫٤	٠٫٥
١٠٠ فما فوق	٢٠	١٤	٣٤	٠٫١	٠٫١	٠٫١
غير مبين	٧	١٤	٢١	٠٫١	٠٫١	٠٫١
المجموع	١٥٦٤٧	١٧٥٤٤	٣٣١٩١	١٠٠	١٠٠	١٠٠

تابع الجدول الثالث

توزيع سكان قضاء قلعة صالح حسب الجنس وفئات السن في تسجيل ١٩٥٧ والنسبة المئوية لكل فئة

فئات السن	عدد السكان			النسبة المئوية		
	ذكور	إناث	المجموع	ذكور	إناث	المجموع
أقل من سنة	٩٩١	٨١٩	١٨١٠	٢٫٨	٢٫٣	٢٫٦
أقل من ٥	٥٥٧٦	٥٢٤٨	١٠٩٢٤	١٥٫٧	١٥٫١	١٥٫٤
٥ -	٧٠٩٨	٥٩٦٤	١٣٠٦٢	١٩٫٩	١٦٫٩	١٨٫٤
١٠ -	٤٥٨٤	٣٦٥٢	٨٢٣٦	١٢٫٩	١٠٫٣	١١٫٦
١٥ -	٢٧٨٠	٢٢٣٥	٥١١٥	٧٫٨	٦٫٦	٧٫٢
٢٠ -	١٢٤٥	١٦٨٢	٢٩٢٧	٣٫٥	٤٫٨	٤٫١
٢٥ -	١٤٩٨	١٩٦٠	٣٤٥٨	٤٫٢	٥٫٦	٤٫٩
٣٠ -	١٦٧١	٢٢٠٤	٣٨٧٥	٤٫٧	٦٫٢	٥٫٥
٣٥ -	١٧٨٠	١٩٨٤	٣٧٦٤	٥٫٠	٥٫٥	٥٫٣
٤٠ -	١٩٨٤	١٩٨٨	٣٩٧٢	٥٫٦	٥٫٦	٥٫٦
٤٥ -	١٢٢٠	١٢٦٠	٢٤٨٠	٣٫٦	٣٫٧	٣٫٥
٥٠ -	١٢٢١	١٢٧٥	٢٤٩٦	٣٫٥	٣٫٥	٣٫٥
٥٥ -	١٢٦٦	١٥٧٢	٢٨٣٨	٣٫٥	٤٫٤	٤٫٠
٦٠ -	٧٥٢	٧٧٦	١٥٢٨	٢٫١	٢٫٢	٢٫٢
٦٥ -	٧٠٤	٨٦٦	١٥٧٠	٢٫٠	٢٫٥	٢٫٢
٧٠ -	٨١٦	٨٨٤	١٧٠٠	٢٫٣	٢٫٥	٢٫٤
٨٠ -	٣٠٥	٤٢٢	٧٢٧	٠٫٩	١٫٣	١٫١
٩٠ -	٥٢	٩٧	١٤٩	٠٫٢	٠٫٣	٠٫٢
١٠٠ فما فوق	٢٣	٣٢	٥٥	٠٫١	٠٫١	٠٫١
غير مبين	٢٨	٦٧	٩٥	٠٫١	٠٫١	٠٫١
المجموع	٣٥٥٩٤	٣٥٢٨٩	٧٠٨٨٣	١٠٠	١٠٠	١٠٠

تابع الجدول الثالث

توزيع سكان لواء العمارة حسب الجنس وفئات السن في تسجيل ١٩٥٧ والنسبة المئوية لكل فئة

فئات السن	عدد السكان			النسبة المئوية		
	ذكور	اناث	المجموع	ذكور	اناث	المجموع
اقل من سنة	٣٨٨٠	٣٠٧٦	٦٩٥٦	٢٫٤	١٫٨	٢٫١
اقل من ٥	٣٥٦١١	٢٥٠٧٥	٥٠٦٨٦	١٥٫٥	١٥٫٠	١٥٫٣
٥ -	٣١١١٦	٢٧٦٥١	٥٨٧٦٧	١٦٫٢	١٦٫٥	١٦٫٨
١٠ -	١٩٧٣٧	١٧٩٨٢	٣٧٧١٩	١٢٫٢	١٠٫٧	١١٫٤
١٥ -	١١٢٩٥	١١٢٢٠	٢٢٥١٥	٧٫٠	٧٫١	٧٫٠
٢٠ -	٦٤٩٨	٩٠٠٨	١٥٥٠٦	٤٫٥	٤٫٥	٤٫٧
٢٥ -	٧٧٥٧	٩٨٢١	١٧٥٧٨	٤٫٨	٥٫٩	٥٫٣
٣٠ -	٨٢٤٦	١٠٩٠٣	١٩١٤٩	٥٫١	٦٫٥	٥٫٨
٣٥ -	٨٧٠٧	٨٧٣٣	١٧٤٤٠	٥٫٤	٥٫٢	٥٫٣
٤٠ -	٩١٤٧	٩٠٥٣	١٨٢٠٠	٥٫٦	٥٫٤	٥٫٥
٤٥ -	٦٤٠١	٦١٦٦	١٢٥٦٧	٣٫٩	٣٫٧	٣٫٨
٥٠ -	٦١٧٢	٦٩٤٨	١٣١٢٠	٣٫٨	٤٫٢	٤٫٠
٥٥ -	٥٥٠٠	٦٢٩٦	١١٥٤٦	٣٫٢	٣٫٨	٣٫٥
٦٠ -	٣٨٠١	٤٤٩٥	٨٢٩٦	٢٫٢	٢٫٧	٢٫٥
٦٥ -	٢٩٣٨	٣٢٨٩	٦٢٢٧	١٫٨	٢٫٠	١٫٩
٧٠ -	٤٠٧٠	٤٥١٥	٨٥٨٥	٢٫٥	٢٫٧	٢٫٦
٨٠ -	١٥١١	١٨٧٤	٣٣٨٥	٠٫٩	١٫١	١٫٠
٩٠ -	٢٩٩	٤٠٨	٧٠٧	٠٫٢	٠٫٢	٠٫٢
١٠٠ -	١١٧	١٥٠	٢٦٧	٠٫١	٠٫١	٠٫١
غير معين	١٥٤	٢١٠	٣٦٤	٠٫١	٠٫١	٠٫١
المجموع	١٦٦٣٠٧	١٦٧٥٢٣	٣٣٣٨٣٠	١٠٠	١٠٠	١٠٠

الجدول الرابع

تصنيف سكان كل قضاء حسب الجنس للخصر والريف ولواء العمارة

اسم القضاء	خصر			ريف			مجموع		
	ذكور	اناث	مجموع	ذكور	اناث	مجموع	ذكور	اناث	مجموع
قضاء العمارة	٣٢١١٦	٣١٠١٩	٦٣١٣٥	٧٨٩٥٠	٨٣٥٨٠	١٦٢٥٣١	١١١٠٦٦	١١٤٦٠٠	٢٢٥٦٦٦
قضاء على الغربي	٣٩٢٦	٣٩٥٠	٧٨٧٦	١١٧٢١	١٣٥٩٤	٢٥٢١٥	١٥٦٤٧	١٧٥٤٤	٣٣١٩١
قضاء قلعة صالح	٦١٨٩	٦٣٨٣	١٢٥٧٢	٢٩٤٠٥	٢٩٠٠٦	٥٨٤١١	٣٥٣٨٩	٣٥٥٩٤	٧٠٩٨٣
مجموع لواء العمارة	٤٢٢٢١	٤١٤٥٢	٨٣٥٨٣	١٢٠٠٧٦	١٢٦١٨١	٢٤٦٢٥٧	١٦٢٢٠٧	١٦٧٥٢٣	٣٢٣٨٤٠

الجدول الخامس

توزيع سكان اقصية لواء العمارة

رقم	اسم القسبة	الجنس	المجموع	تعداد					
				أقل من سنة	من ٥	١٠	١٥	٢٠	
١	مجموع قضاء العمارة	ذكر	١١١٠٦٦	٢٤٦١	١٧٠٧٢	٢١٢٠٩	١٣٤٦٤	٧٧٦٢	٤٧٧٢
		انثى	١١٤٦٠٠	١٦٤٠	١٧٣٠٠	١٨٩٠٠	١٢٢٨٣	٨١٦٧	٦٢٦٥
٢	مجموع قضاء عل العريش	ذكر	١٥٦٤٧	٤١٢	٢٥٦٣	٣٨٠٩	١٦٨٩	٧٥٣	٤٨١
		انثى	١٧٥٤٤	٢١٧	٢٤٢٧	٢٧٧٦	٢٠٤٧	١٤١٨	٤٠٦١
٣	مجموع قضاء قلعة صالح	ذكر	٣٥٥٩٤	٩٩١	٥٥٧٦	٧٠٩٨	٤٥٨٤	٢٧٨٠	١٢٤٥
		انثى	٣٥٢٨٩	٨١٩	٥٢٤٨	٥٩٩٤	٣٦٥٢	٢٢٣٥	١٦٨٢
٤	مجموع الكل للواء العمارة	ذكر	١٦٢٣٠٧	٣٨٨٠	٢٥٢١١	٣١١١٦	١٩٧٢٧	١١٢٤٥	٦٤٩٨
		انثى	١٦٧٥٢٣	٣٠٠٧٦	٢٥٠٧٥	٢٧٦٥١	١٧٩٨٢	١١٩٢٠	٩٠٠٨
		مجموع	٢٢٩٨٣٠	٦٩٥٦	٥٠٢٨٦	٥٨٧٦٧	٣٧٧١٩	٢٣٢١٥	١٥٥٠٦

حسب الجنس وفئات السن

تعداد	السن												
	١٠٠	١٥٠	٢٠٠	٢٥٠	٣٠٠	٣٥٠	٤٠٠	٤٥٠	٥٠٠	٥٥٠	٦٠٠		
١١٩	٧٤	١٦٨	٩١١	٢٦٤٥	١٨٥٤	٢٧٢٩	٢٤١٧	٤١٨٤	٤٤٥٢	٦٢٣٥	٦١٣٦	٥٨٠٨	٥٥٧٩
١٠٧	١٠٤	٢٢٩	١١٠٩	٣٠٥٢	٢٠٢٩	٣٢٤٩	٤١١٠	٤٨٥١	٤٢١٦	٦٠٢٣	٦٠١١	٧٥٧٢	٦٨٢١
٧	٢٠	٧٩	٢٦٥	٦٠٩	٣٨٠	٤٢٠	٥٧٧	٧٥٧	٦٢٩	٩٢٨	٧٩١	٧٦٧	٦٨٠
١٤	١٤	٧٢	٢١١	٥٧٦	٣٦٤	٤٧٠	٦٤٤	٧٢٢	٥٢٠	١٠٢٢	٧٤٨	١١٢٧	١٠٠٠
٢٨	٢٣	٥٢	٣٠٥	٨١٦	٧٠٤	٧٥٢	١٢٥٦	١٢٢١	١٢٢٠	١٩٨٤	١٧٨٠	١٦٧١	١٤٩٨
٣٩	٢٢	٩٧	٤٦٢	٨٨٤	٨٦٦	٧٧٦	١٥٧٢	١٢٧٥	١٢٩٠	١٩٨٨	١٩٨٤	٢٢٠٤	١٩٩٠
١٥٤	١١٧	٢٩٩	١٥١١	٤٠٧٠	٣٩٢٨	٣٨٠١	٥٢٥٠	٦١٧٢	٦٤٠١	٩١٤٧	٨٧٠٧	٨٤٤٦	٧٧٥٧
٢١٠	١٥٠	٤٠٨	١٨٧٤	٤٥١٥	٢٢٨٩	٤٤٩٥	٦٢٩٦	٦٩٤٨	٦١٢٦	٩٠٥٢	٨٧٢٢	١٠٠٢٢	٩٨٢١
٣٦٤	٢٧٦	٧٠٧	٢٣٨٥	٨٥٨٥	٦٢٢٧	٨٢٦٦	١١٥٥٦	١٣١٢٠	١٢٥٢٧	١٨٢٠٠	١٧٤٤٠	١٩١٤٥	١٧٥٧٨

الجدول السادس

توزيع سكان اقصية لواء العمارة من حيث الجنس

اسم القضاء	جنس	الديانة									
		عدد السكان	مسلمون	مسيحيون	يهود	صابئة	يزيديون	اخرى	ديانات	غير مبين	الم
اولا مجموع قضاء العمارة	ذكور	١١١٠٦٦	١٠٩٥٥٧	٤٩٦	٣١	٩١٢	٣٤	٩			
	اناث	١١٤٦٠٠	١١٣٠٤٢	٤٨٦	٣٣	١٠٠٤	١٦	-			
ثانيا مجموع قضاء علي الغربي	ذكور	١٥٦٤٧	١٥٦٢٦	٣	-	١٧	-	-			
	اناث	١٧٥٤٤	١٧٥٢٦	٦	-	٨	-	-			
ثالثا مجموع قضاء دقة صالح	ذكور	٣٥٥٩٤	٣٥١٧٦	٦٥	١	٢٩٦	١١	-			
	اناث	٣٥٣٨٩	٣٤٩٧٣	٣٠	-	٢٤٢	١٠	-			
رابعا مجموع الكل اللواء العمارة	ذكور	١٦٢٣٠٧	١٦٠٣٥٩	٥٦٤	٣٢	١٢٢٥	٤٥	٩			
	اناث	١٦٧٥٣٣	١٦٥٥٤١	٥٢٢	٣٣	١٣٥٤	٢٦	-			
المجموع		٣٢٩٨٤٠	٣٢٥٩٠٠	١٠٨٦	٦٥	٢٥٧٩	٧١	٩			

والديانة والحالة الزوجية

الاول من سنة ١٥	الحالة الزوجية للذين سبهم خمسة سنوات فما فوق									
	غير مبين	لم يتزوج ابدا	متزوج بواحدة	متزوج باثنتين	متزوج بثلاثة	متزوج بأربعة	متطلق	ازول	مفقود	تريمين
٥٤٢٢١	٢٧	١٥٣٤١	٣٦٨٨٦	٢٢٨١	٢٢٧	٥١	٢٢٢	١٥٩٩	-	٨٨
٥٠٥٩٣	١٩	٩٦٢٦	٤١٧٧١	-	-	-	٩٥٩	١١٦٢٠	-	٩٨
٧٤٧٤	١	٢١٢٨	٥٢٢٨	٣٨٣	٢٨	١٣	٢٨	٣٤٤	-	١١
٧٤٥٨	٤	٢٢٧٠	٥٩١٧	-	-	-	١٠٦	١٧٨٠	-	١٣
١٨٢٤٩	٤٥	٤٢٠٢	١١٨٩١	٦٣٩	٧٢	١٦	٦٣	٤٢٣	-	٢٩
١٥٨١٣	٣٤	١٨٤٧	١٢٦٤٩	-	-	-	٣٠٢	٢٧٥٦	-	٢٢
٧٩٩٤٤	٧٣	٢١٦٨١	٥٤٠٠٥	٣٤٠٣	٢٢٧	٨٠	٢٥٣	٢٢٧٦	-	١٢٨
٧٢٧٨٤	٥٧	١٣٧٥٦	٦١٢٢٧	-	-	-	١٢٦٧	١٧١٥٦	-	١٢٣
١٥٣٧٢٨	١٢٠	٣٥٤٢٧	١١٥٢٢٢	٣٤٠٣	٢٢٧	٨٠	١٧٢٠	١٩٥٢٢	-	٢٦١

الجدول السابع

توزيع سكان اقصية لواء المعمورة من حيث الجنس

اسم القضاء	الجنس	مجموع السكان	العائلة		
			الذكور من خمس سنوات	اناث	غير متزوج
اولا مجموع قضاء المعمورة	ذكور	١١١٠٦٦	٧٢٧١٣	٣١٠	١٥٨٥١
	اناث	١١٤٦٠٠	٩٠٢١٧	٢٠٧	٣٨٦٧
ثانيا مجموع قضاء على الغربي	ذكور	١٥٦٤٧	٢٩٧٦	٢٠	١٧٤٣
	اناث	١٧٥٤٤	١٤٢٣٨	١١	٥٠٣
ثالثا مجموع قضاء قلعة صالح	ذكور	٣٥٥٩٤	٧٧٧٧	٤٩	٣٩٠٤
	اناث	٣٥٣٨٩	٢٧٢٦٣	١٨	٦٣٦
الرابع المجموع الكلي للواء المعمورة	ذكور	١٦٢٣٠٧	٣٠٢٩٣	٢٧٩	٢١٤٩٨
	اناث	١٦٧٥٢٣	١٣١٧٠٨	٢٢٦	٥٠٠٦
	المجموع	٣٢٩٨٤٠	٢٣٨٣٦٦	٦١٥	٢٦٥٠٤

والحالة العلمية (لايشمل الاطفال دون الخامسة)

غير متزوج	العلمية						
	تعليم ديني عسالي	تعليم ديني متوسط	شهادات من الخارج	شهادات اهل من الكتوريوس	متوسطة واعادة		
٢٨٦	٦	٦	٢	١١	١٧٠	١٠٧٣	١٠٩٨
٣٢٨	٢	٩	٦	١	٢٧	٣٢٢	٣٧٤
٤	١	٣	١	١	١٠	٩٣	١٨٠
٤	١	٤	-	-	١	١٣	٣٥
٤٧	٢	١	-	١٧	٣٨	١٧٨	٢٦١
٦٤	١	١١	١	٢	-	٣٥	٥٦
٣٢٧	٩	١٠	٣	٢٩	٢٠٨	١٣٤٤	١٥٣٦
٣٦٦	٤	٢٤	٧	٣	٢٨	٣٦٠	٤٦٥
٧٢٣	١٣	٣٤	١٠	٣٢	٢٣٦	١٧٠٤	٢٠٠٤

الجدول الثامن

توزيع سكان كل محلة من محلات المدن والقرى وكذلك سكان ضواحي

الرقم	اسم المحلة وملاحظاتها (حضر وريف)	الجنس	المجموع	الذكور	الإناث	توزيع				
						سنة	البلد من سنة	١٩٥٠	١٩٦٠	١٩٧٠
١	محلة السرية	الذكور	٢٧٤٥	٨٦	٤١٨	٤٣٦	٤٤٧	٤٤٣	٤٤٤	٤٤٤
		الإناث	٢٩٣٦	٩٧	٤٤٧	٤٣٨	٤٤٧	٤٤٣	٤٤٤	٤٤٤
٢	محلة الصابونية	الذكور	٢١٣٨	٧٧	٢٢٦	٢٢٦	٢٢٦	٢٢٦	٢٢٦	٢٢٦
		الإناث	٢١٦٧	٧٥	٢٢٨	٢٢٦	٢٢٦	٢٢٦	٢٢٦	٢٢٦
٣	محلة الأجدية	الذكور	٥٠٧٣	١٨٥	٨١٥	٨٢٠	٧٠٨	٤٧٠	٤٧٠	٤٧٠
		الإناث	٤٨٣٠	١٣٨	٧٣٤	٧٥٧	٥٣٠	٣٦٦	٣٦٦	٣٦٦
٤	محلة القادورية	الذكور	٣٧٣٣	١٤٧	٥٤٣	٥٥٦	٥٤٣	٥٤٣	٥٤٣	٥٤٣
		الإناث	٣١٧٧	٩٣	٥٣٧	٥٠٧	٤٠٤	٣٥٧	٣٥٧	٣٥٧
٥	محلة الخمودية	الذكور	٢٨٥٩	٩٣	٤٤٦	٤٥٨	٣٩٥	٣٢٦	٣٢٦	٣٢٦
		الإناث	٢٧٨٣	٨٧	٤١٧	٣٧١	٣٢٦	٢٢٦	٢٢٦	٢٢٦
٦	محلة السراي	الذكور	٢٢٤٧	٧٨	٣٣٣	٣٣٣	٣٣٣	٣٣٣	٣٣٣	٣٣٣
		الإناث	٢٢٨١	٦٢	٣١٢	٣٣٠	٣١٢	٣١٢	٣١٢	٣١٢
٧	محلة الشيبانية	الذكور	١٧٤٢	٥٤	٢٧٣	٢٧٣	٢٢٤	١٥١	١٥١	١٥١
		الإناث	١٧٣١	٣٠	٢٥٧	٢٧٤	١٨٠	١٣٧	١١٠	١١٠
٨	محلة الخديفة	الذكور	٤٣٥٧	١١٦	٦١٠	٧٤٠	٥٥٧	٣٥٧	٣٥٧	٣٥٧
		الإناث	٣٩٣٥	٩٦	٥٨٦	٦٠٧	٤١٥	٣٨١	٣٨١	٣٨١
٩	محلة المديسات	الذكور	٢٤٢٥	٥٧	٣٠٩	٣٢٨	٢٢٨	٢٢٨	٢٢٨	٢٢٨
		الإناث	١٧٧٠	٤٤	٢٧١	٢٤٣	١٦٦	١١٨	١١٨	١١٨
	مجموع محلات مدينة العمارة	الذكور	٢٧٤١٩	٩٠٢	٤٠٧٥	٤٢٢٢	٤٣٤٧	٤٥٩١	٤٦٨٧	٤٦٨٧
		الإناث	٢٦١١٠	٧١٣	٣٨٦٩	٣٧٥٤	٣٨٤٤	٣٩١٢	٣٩١٢	٣٩١٢
	مجموع		٥٣٥٢٩	١٦١٥	٧٩٤٤	٧٩٨٦	٦٢١٧	٤٨٠٣	٣٣٨١	
	الذكور		٤٤٩٢	١٢٢	٦١٥	٨٢٨	٤٤٣	٢٨٠	١٩٣	
	الإناث		٤٥٦١	٩٩	٦٦٦	٤٥٣	٣٥٧	٢٥٧	٢٥٧	

كل ناحية حسب الجنس وفئات السن للواء العمارة

الرقم	البلد	السن											
		١٠٠	١٠	٨٠	٧٠	٦٥	٦٠	٥٥	٥٠	٤٥	٤٠	٣٥	٣٠
١	١	٤	٢٨	٦٣	٤٤	٦٦	٨٤	١١٠	١١١	١٢٣	٩٥	١٢٨	١٧٧
١٢	١	١٥	٣١	٦٩	٥٢	٧٣	١٠٦	١١٠	٩٦	١٢١	١٢١	١٦٢	١٦٥
٤	٥	٣	١٢	٣٥	٣٠	٥١	٦٨	٨٢	٩٥	١٠٠	٨٨	٨٤	١٤٠
٤	٤	٤	٢٦	٦٣	٤٢	٤٨	٦٤	٨١	٩٥	٩٣	٩٢	١٢٨	١٤٣
٩	٣	١٦	٢٦	٨٥	٦٠	١٠٨	١٦١	٢٢٩	٢٢٧	٣١١	٣٠٢	١٨١	٢٢٧
١٠	٧	١٨	٧٥	١٢٢	٧١	١٠٧	١٦٦	١٦٦	١٤٢	٢٧٨	٢٢١	٢٤٥	٢٨٩
٧	٤	٥	١٦	٥٣	٥١	٦٨	١٠٩	١٥٤	١٧٩	١٨٤	١٥٠	١٩٢	٢٦٦
٩	٢	٦	٤٠	٩٥	٧٠	٨١	١٠٨	١٤٠	١٢٦	١٦٦	١٦٨	٢٤٨	٢٧١
٩	٧	٧	٣٣	٥٩	٥٤	٥٤	١٠١	١١٧	١٢٧	١٤٨	١٢١	١٠٧	١٤٥
١٦	٦	١٤	٤٩	٧٢	٥٣	٧٤	١٢٧	١٤٤	١١٧	١٥١	١٢٠	١٥٧	١٦٣
١٣	١	٣	١٧	٣٢	٢٩	٤٨	٦٨	٨٥	١٠٦	٩٨	١٠٣	١٥٨	١٨٤
٤	١	٣	١٤	٤٦	٣٠	٤٨	٧٧	٨٩	٨١	١٠٧	٩٢	١٢٧	٢٠٠
٦	-	٢	١٩	٢٨	٢٦	٤٦	٦٣	٧٦	٦٦	١٠٨	٦٩	٧١	١٠٢
٣	-	٨	١٧	٥٧	٣٦	٤٣	٧٥	٧٥	٥٨	٨٦	٧٧	١٠٠	١٠٥
١٤	١٤	٩	٥٠	٨٨	٥٠	٩٦	١٥٣	٢٢٢	١٨٣	٣٠١	١٦٤	٢٠٨	١٩٦
١٠	٢٢	١٠	٧٢	١٠٩	٧١	١٠١	١٤٣	١٨٨	١٢١	٢٢٨	١٩٨	٢٣٧	٢٠٦
٥	١	١	٢٠	٤٤	٣٠	٣٩	٥٦	٩٤	٧١	١٢٠	٨٢	١٠٨	١٨٨
٣	٢	٧	٢٧	٦٠	٢٦	٥٠	٨٠	٨٧	٥٦	١٠٢	٧٥	١٢٣	١١٨
٧٦	٣٨	٥٠	٢٢١	٤٦٨	٣٧٧	٥٧١	٨٣٦	١١٦٩	١١٧٥	١٤٣٣	١٠٧٤	١٢٢٧	١٦٢٠
٧١	٤٥	٨٥	٣٥١	٦٩٤	٤٥٤	٦٤٥	٩٤٦	١٠٩٠	٨٢٢	١٢٢٢	١١٦٤	١٥٨٩	١٦٥٠
١٤٧	٨٣	١٣٥	٥٧٢	١١٩٢	٨٣٦	١١٩٦	١٨١٢	٢٢٥٩	٢٠٦٧	٢٨٢٥	٢٨٦٦	٣٣١٠	
٢	٦	٦	٤٠	١٦٠	١٠٢	٨٨	١٦١	١٨٩	١٦٥	٢٢٨	٢٣٥	٢٨٧	٢٢٢
١	٦	١٠	٥٠	٢٠٣	١٤٠	١١٩	١٧٧	١٨٨	١٤٣	٢٨٧	١٩٧	٢٢٤	٢٨٧

تابع الجدول الثامن

توزيع سكان كل محلة من محلات المدن والقرى وسكان ضواحي

الرقم	اسماء المدن ومحلاتها واسماء الضواحي (حضر وريف)	الجنس	المجموع	فئات					
				الذين أقل من ١ سنة	الذين من ١ إلى ٥	١٠	١٥	أكثر	
		ذكور	٣١٩١١	١٠٢٤	٤٦٦٠	٥٠٦٠	٣٩٦٦	٢٨٧١	١٨٨٧
		إناث	٣٠٦٤١	٨١٢	٤٥٢٨	٤٤٢٠	٣٢٩٧	٤٢٧٧	١٩٤٤
١	مجموع مركز قضاء العامة وضواحيها	ذكور	٧٩٤	٣٣	١٢٩	١٢٩	١٠٤	٥٢	٣٣
		إناث	٨٤٥	٢٨	١٢٥	١٢٣	٩٧	٦٥	٥٢
٢	محلة السعفة	ذكور	٨٠٤	٢٩	١٤٦	١٦٠	١٠٨	٥٥	٣٣
		إناث	٧٧٧	١٨	١١٥	١٢٧	٨٨	٥٨	٥٣
	مجموع محلات ناحية الكفلا	ذكور	١٥٩٨	٦٢	٢٧٥	٢٩٩	٢١٢	١٠٨	٦٦
		إناث	١٦١٢	٤٦	٢٤٠	٢٥٠	١٨٥	١٢٣	١٠٦
	ضواحي ناحية الكفلا	ذكور	٢٠٨٨	٣٤٧	٣٠٢٩	٢٩٠٦	١٤٧٣	٨٠٦	١١٦٦
		إناث	٢٢٢٨٠	٢٨٠	٣٣٥٣	٤٠٠٧	٢٦٠٢	١٧٠٢	١١٨٦
	مجموع ناحية الكفلا وضواحيها	ذكور	٢٢٤٦٦	٢٠٩	٣٣١٤	٤٧٢٠	٣٣١٨	١٥٨١	٨٢٢
		إناث	٢٢٨٩٢	٢٢٦	٣٤٩٣	٤٤٥٧	٢٧٨٧	١٨٢٥	١٢٩٢
١	مركز ناحية الشرح محلة الشراي	ذكور	٩٥٨	٣٧	١٥٦	١٦٠	١٣٦	٧٨	٤١
		إناث	٩٧٧	٢٨	١٤٢	١٢٧	١١٠	٩٤	٧٥
٢	محلة الصافية	ذكور	١٥٤	٧	٢٢	٣٠	٢٠	٧	٥
		إناث	١٦٣	٨	٢٧	٢٦	١٤	١٣	٦
	مجموع محلات ناحية الشرح	ذكور	١١١٢	٤٤	١٧٨	١٩٠	١٥٩	٨٥	٤٦
		إناث	١١٤٠	٣٦	١٦٨	١٦٤	١٢٤	١٠٧	٨١
	ضواحي ناحية الشرح	ذكور	٩٢٣٣	١٩٧	١٦٧١	١٦٨٠	٨٤١	٢٦٥	٢٥٠
		إناث	١٠١٥٠	١٥٥	١٦٧٧	١٧٨٠	١٠٢٦	٦١٦	٤٨٧
	مجموع محلات الشرح وضواحيها	ذكور	١٠٣٥٥	٢٤١	١٨٤٩	٢١٧٠	١٠٠٠	٣٥٠	٢٢٦
		إناث	١١٢٨٠	١٩١	١٨٣٥	١٩٤٤	١١٦٣	٧٣٣	٥٦٨
	مركز ناحية الكعرت	ذكور	١١٦٣	٣٦	١٨٧	٢١١	١٧٣	٥٦	٤٦
		إناث	١٢١٤	٣٢	١٩٣	٢٢١	١٥٠	٩٧	٨٨

كل ناحية حسب الجنس وفئات السن لواء العامة

توزيع	السنين												
	١٠٠ صافون	٩٠	٨٠	٧٠	٦٥	٦٠	٥٥	٥٠	٤٥	٤٠	٣٥	٣٠	٢٥
٧٨	٤٤	٥٦	٦٦١	٦٥٨	٤٧٩	٦٥٩	١٠٢٤	١٣٥٨	١٤٢٠	١٨٢١	١٣٠٩	١٥٤٤	١٨٥٢
٧٢	٥١	٦٥	٤٠١	٨٧٧	٥٧٤	٧٤٤	١١٢٦	١٢٧٨	١٠٣٥	١٦١٩	١٣٦١	١٦١٣	١٩٧٧
-	١	١	٥	١٦	١٢	١٧	٣١	٢٥	٤٥	٣١	٤٤	٣٣	٥٢
-	-	٤	١٦	٣٠	١٤	١٨	٢٦	٢١	٤٦	٣٦	٤٧	٤٣	٥٥
١	-	٢	٩	١٥	٥	٢٢	٢٥	٢٧	٤٤	٥٣	١٨	٣٣	٢٩
-	١	٢	٩	٢٠	١٣	١٤	٢٧	٢٢	٢٠	٤٦	٢٨	٥٠	٤٦
١	١	٣	١٤	٣١	١٧	٢٦	٥٦	٦٢	٧٩	٨٤	٤٢	٦٦	٨١
-	١	٦	٢٥	٥٠	٢٧	٣٢	٥٣	٦٣	٥١	٩٢	٦٤	٩٧	١٠١
٥	٤	٢٠	٨٠	٤١٦	٢٩٦	٥٢١	٧٥٦	٧١١	٧٢١	٩٨٠	١١٧٤	١١٢٨	١٠٨٤
١٨	٩	١٩	١٠٠	٣٥٦	٣٠٤	٤٧٧	١٠٣٦	٩٦٤	٩١٧	١٠٦٤	١٢١١	١٣٤٥	١٤١٠
٦	٥	٢٣	٥٤	٤٤٧	٣١٣	٥٦٠	٨١٢	٧٧٣	٨٠٠	١٠٦٤	١٢١٦	١٣٤٤	١٤٦٥
١٨	١٠	٢٥	١٢٥	٤١٦	٣٢١	٥٦٠	١٠٨٩	١٠١٧	٩٦٨	١١٥٦	١٢٧٥	١٤٤٢	١٥١١
-	٢	٢	١٥	١٣	٢٩	٢٨	٤٠	٤٩	٢٢	٢٨	٢٣	٥٧	٥٧
١	١	١	٩	٣٦	١٣	٢٣	١٥	٢٣	٢٩	٥٥	٢٢	٥٤	٥٩
-	-	١	٢	٧	٣	١	٢	٦	٤	١٥	٨	٤	٩
-	-	١	٣	٦	١	٦	٦	٨	٣	٧	٧	١٠	١١
-	٢	٣	١١	٢٢	١٦	٢٠	٣١	٤٦	٥٢	٤٧	٤٦	٦٧	٦٦
١	١	٢	١٢	٢٤	١٤	٢٩	٢١	٥١	٤٢	٢٤	٢٩	٤٧	٧٠
٦	-	١٢	١٠٨	٢٥٨	٢٠٠	٢٦٥	٢٦٦	٣٠٢	٢٢٢	٥٨١	٦٥٥	٤٨٦	٤١٨
١٤	٤	١٢	٨٥	٢٤٥	١٩٩	٢٦٢	٢٢٩	٣٨٧	٤٤٥	٤٦٠	٥٥٦	٧٧٨	٦٠٠
٦	٢	١٥	١١٩	٢٨٠	٢١٦	٢٩٥	٢٩٧	٣٤٨	٤٨٥	٦٢٨	٧٤١	٥٢٣	٤٨٤
١٥	٥	١٤	٩٧	٢٨٧	٢١٢	٢٩١	٢٥٠	٤٢٨	٤٨٧	٥٢٢	٦٣٥	٨٤٢	٦٧٠
-	٣	٦	٧	٢٩	٢٤	٢٣	٣٧	٥٢	٥٠	٦٥	٤٤	٤٧	٦٧
-	-	٣	١٩	٢٧	٢٦	٢٦	٥٢	٥٣	٢٦	٧٥	٦٢	٦٣	٨٠

تابع الجدول الثامن

توزيع سكان كل محلة من محلات المدن والقصبات وكذلك سكان ضواحي

الرقم	اسماء المدن ومحللاتها واسماء التواحي (حضر وريف)	الجنس	المجموع	فئات					
				الزمن من سنة	الزمن من سنة	٥	١٠	١٥	٢٠
	ضواحي ناحية الكونت	ذكور	١٠١٦٦	١٦٨	١٦٠٨	٢٠٠٥	١١١٨	٥٥٦	٢٩٤
	اناث		١١٠٥٣	١٤٥	١٧٠٤	١٩٠٢	١١٥٢	٧٠٨	٥٠٨
	مجموع ناحية الكونت وضواحيها	ذكور	١١٢٥٩	٢٠٥	١٧٧٥	٢٢١٦	١٢٦١	٦١٢	٤٤٠
	اناث		١١٢٦٧	١٧٧	١٨٩٧	٢١٢٣	١٣٠٢	٨٠٥	٥٦٦
١-	مركز ناحية الميونة	ذكور	٥٨٣	٩	٩١	١٠٠	١٠٠	٤٦	١٩
	محلة البيرة	اناث	٦٦٥	١٧	٩٧	١٠٣	٧٧	٤٧	٤٢
	محلة الشلوحية	ذكور	٢٤١	٦	٤١	٤٦	٣٥	١٨	٤
	اناث		٢٠٨	٧	٣٠	٣٢	١٦	٣٠	١٣
	مجموع محلات ناحية الميونة	ذكور	٨٢٤	١٥	١٢٧	١٣٥	١٢٥	٦٤	٢٣
	اناث		٨٤٣	٢٤	١٢٧	١٣٥	٩٣	٦٧	٥٥
	ضواحي ناحية الميونة	ذكور	٣٤١٦	٥٨٣	٥٢٨٩	٦٩٠٦	٢٢٩٤	٢٢٨٤	١٢٤٤
	اناث		٣٥٥٧	٤١٠	٥٤١٠	٦١٠١	٣٦٤١	٢٢٧٠	١٨١٠
	مجموع محلات ناحية الميونة وضواحيها	ذكور	٢٢٩٥	٥٩٣	٥٤٤٤	٧٠٤٣	٢٤١٩	٢٢٤٨	١٢٧١
	اناث		٢٣٤١٠	٥٢٧	٥٥٧٧	٦٢٢٦	٢٧٣٤	٢٢٢٧	١٨٦٥
اولا	مجموع قضاء الصادرة	ذكور	١١١٠٦٦	٢٤٦١	١٧٠٧٢	٢١٢٠٩	١٣٤٦٤	٧٧٦٢	٤٧٧٢
	اناث		١١٤٦٠٠	١٩٤٠	١٧٣٠٠	١٨٩٦٠	١٢٢٨٣	٨١٦٧	٦٦٥٥
١-	مركز قضاء علي الغربي محلة القلعة	ذكور	٤٦١	١٦	٦٥	٧٠	٦٤	٥٧	٢٣
	اناث		٥١٥	١٠	٦٦	٧٣	٦٨	٦٠	٣٦
٢-	محلة الصخرية	ذكور	٩٤٨	٣٥	١٤١	١٦٥	١١٧	٩٥	٤٢
	اناث		٩٦٢	٣٠	١٤٤	١٤٨	٩٨	٨٧	٦٦
٣-	محلة الصخرية الغربية	ذكور	٤٩٨	١٧	٧٧	٧٧	٥٦	٤٩	١٩
	اناث		٤٨٥	١١	٧٢	٦٨	٤٨	٤٦	٢٩
٤-	محلة الصخرية الغربية	ذكور	١٣٦	٣	١١	٢٣	١٩	١٠	١١
	اناث		١٥٢	٦	١٥	٢٦	١٧	١٧	٨

كل ناحية حسب الجنس وفئات السن للوا. العمارة

٢٥	٣٠	٣٥	٤٠	٤٥	٥٠	٥٥	٦٠	٦٥	٧٠	٧٥	٨٠	٨٥	٩٠	السن	
														١٠٠	لصافوق غير ميين
٤٧٤	٦١١	٥٩٤	٦٥٧	٢٦٥	٤٠٢	٤١٨	٢٢٦	٣١١	٢٦٦	٢٦٦	٢٦٦	٢٦٦	٢٦٦	١	٦
٥٩٤	٧٣٣	٥٩٦	٦٥٨	٢٦٥	٤٠٢	٤١٨	٢٢٦	٣١١	٢٦٦	٢٦٦	٢٦٦	٢٦٦	٢٦٦	١	٨
٤٤١	٦٥٨	٦٤٣	٧١٢	٢٦٥	٤٠٢	٤١٨	٢٢٦	٣١١	٢٦٦	٢٦٦	٢٦٦	٢٦٦	٢٦٦	١	٦
٧٤٤	٧٦٦	٦٤٣	٧٤٤	٢٦٥	٤٠٢	٤١٨	٢٢٦	٣١١	٢٦٦	٢٦٦	٢٦٦	٢٦٦	٢٦٦	١	٨
٣١	٢٥	٢٧	٤٣	١٨	٢٦	١٢	١٢	٦	١٠	١٠	١٠	١٠	١٠	-	-
٣٩	٤٦	٣٨	٢٥	٢١	٢٣	١١	١٨	١٠	٢٥	٦	٢٥	٢٥	٢٥	-	-
١٢	٨	٩	١٢	٩	١٣	٥	١٣	٧	٩	٥	٩	٩	٩	-	١
١٤	١٩	١٢	١٣	٢	٧	٦	٣	٥	٥	٣	٣	٣	٣	-	-
٤٣	٣٣	٣٦	٥٥	٢٧	٤٤	١٧	١٢	١٢	١٢	١٢	١٢	١٢	١٢	-	١
٥٢	٦٥	٤٠	٣٨	٢٣	٣٧	١٧	٢٠	٢١	٢٠	١٥	١٥	١٥	١٥	-	-
١٤٤٤	١٨٧٦	٢١٦٦	١٦٤٥	١٦٨٥	١٢٠٦	٩٧٨	٥٧٣	٤١٠	٣٥٠	٢٦٥	١٩٠	١١٩	٦٥	٢٢	١٩
١٤٤٦	٢٥١٤	٢٠٥٧	٢٠٤٤	١٤٤٥	١٠٦٨	٧٤٨	٤٦٠	٣٠٠	٢٤٠	١٨٤	١٠٧	٨٤	٤٤	٤٤	٤٤
١٥٢٧	١٩٠٩	٢٢٢٢	٢٠٠٠	١٤١٢	١٢٥٠	٨٢٩	٥٨٦	٤٢٠	٣٤٤	٢٦٥	١٧٦	١١٩	٦٥	٢٢	١٩
١٦٩٩	٢٥٧٩	٢٠٧٢	٢٠٢٢	١٤٧٢	١٠٥٨	٧٢٧	٤٦٠	٣٠٩	٢٥٧	١٩٠	١١٠	٧٤	٤٤	٤٤	٤٤
٥٥٧٩	٥٨٠٨	٦١٢٦	٦٢٣٥	٤٤٥٢	٣١٧٤	٢١٧٤	١٤٥٤	٩١١	٦٤٥	٤١١	٢٦٥	١٦٨	٧٤	١١٩	٧٤
٦٨٣١	٧٥٧٢	٦٠١١	٦٠٣٣	٤٣١٦	٣٨٥١	٢٤١١	١٤٥٤	٩١١	٦٤٥	٣٠٢	١٩٠	١١٠	٧٤	١٥٧	١٠٤
٢٢	١٤	١٧	١٥	٢١	٢٣	١٣	١٣	٤	١٢	٤	٤	٤	٤	-	١
٤٢	٢٧	٢٧	٢٧	٢٦	٢٦	١٢	١٢	٨	١٢	٦	١٢	١٢	١٢	-	-
٤٥	٣٠	٢٣	٤٥	٢٣	٢٨	٢٥	٢٢	١٧	١٧	١٥	١٤	١٤	١٤	-	١
٦١	٥٥	٣٩	٤٨	٢٢	٢٢	١٠	٢٢	٢٨	٢٢	٢١	٢١	٢١	٢١	-	-
٢٨	٢١	١٨	٢٢	٢٤	٢٦	١٢	١٦	٩	١٠	٩	٩	٩	٩	-	-
٣٢	٣١	١٦	٢٣	١٢	٢٠	١٧	٢٨	٥	١٨	٦	١٨	١٨	١٨	-	١
١٤	٥	١	٤	٥	٥	٨	١	٣	٤	٣	٣	٣	٣	-	-
٩	٨	٩	٤	٣	٦	٩	٢	٨	٥	٥	٥	٥	٥	-	-

تابع الجدول الثامن

توزيع سكان كل محلة من محلات المدن والقصبات وكذلك سكان ضواحي

الرقم (مخيم وريف)	اسماء المدن ومحلاتها واسماء التواحيص (مخيم وريف)	الجنس	المجموع	فئات					
				الزمن سنة	الزمن ٥	٥-١٠	١٠-١٥	١٥-٢٠	
٥	محلة الجانب الأيسر الغربي	ذكر	١٥٣	٧	١٧	٢٥	٢١	١٦	٦
		انثى	١٦٦	٣	٢٨	٢٥	١٧	١٥	١٢
٦	محلة ام الشجاع الغربي	ذكر	١٢٤	١	٢١	١٥	١٣	٨	٥
		انثى	٩٦	-	١٢	١٥	١٢	٨	٨
٧	محلة الجديدة	ذكر	١٠٠	١	٢٢	١٨	١٩	٤	٢
		انثى	١٠٠	١	١٧	١١	٩	٩	٩
	مجموع محلات مركز على الغربي	ذكر	٢٤١٥	٨٠	٣٥٦	٣٣٢	٣٠٩	٢٢٦	١٠٨
		انثى	٢٤٧١	٦١	٣٥٧	٣٤٦	٢٦٩	٢٤١	١٧١
	ضواحي قضاء على الغربي	ذكر	٧٨٦٩	١٥٣	١٢٢٧	١٥٠٤	٩٠٢	٣٢٢	٢٥٨
		انثى	٩٠٩٩	١٢٤	١١٨٨	١٤٢٦	١٠٧٩	٧٤٢	٥٣٣
	مجموع محلات مركزقضاء على الغربي وضواحيها	ذكر	١٠٢٨٤	٢٣٢	١٥٨٣	١٨٩٧	١٢١١	٥٧٢	٣٦٦
		انثى	١١٥٠٧	١٨٥	١٥٤٥	١٧٧٥	١٣٤٨	٩٨٣	٧٠٤
	مركز ناحية شيخ سعد	ذكر	١٥١١	٤٤	٢٥٩	٢٢٢	١٨٠	٩٨	٥٤
		انثى	١٤٧٩	٤٧	٢١٣	١٩٩	١٨٠	١٢٣	٦٤
	ضواحي ناحية شيخ سعد	ذكر	٣٨٥٢	١٣٦	٧٢١	٦٨٩	٢٩٨	٨٣	٦١
		انثى	٤٤٩٥	٨٥	٦٦٩	٦٦٢	٥١٩	٣٠٢	٢٢٣
	مجموع مركز ناحية شيخ سعد وضواحيها	ذكر	٥٣٢٣	١٨٠	٩٨٠	٩١٢	٤٧٨	١٨١	١١٥
		انثى	٥٩٦٤	١٢٢	٨٨٢	٨٩٢	٦٩٩	٢٣٥	٣٥٧
	ناييا	ذكر	١٥٦٤٧	٤١٣	٢٥٦٣	٢٨٠٩	١٦٨٩	٧٥٣	٤٨١
		انثى	١٧٥٤٤	٣١٧	٢٤٢٧	٢٦٦٧	٢٠٤٧	١٤١٨	١٠٦١
١	مركز قضاء قلعة صالح محلة الغربية	ذكر	٣٤٤	١٩	٤٩	٦٣	٣٥	٢٧	١٦
		انثى	٣٢٢	١٥	٥٣	٦٣	٤٥	٢٦	٢١
٢	محلة السليمانية	ذكر	٣٧٥	١٢	٦٠	٦١	٥٦	٣١	١٤
		انثى	٣٨٣	١٣	٤٩	٦٧	٣٧	٢١	٢٧

كل ناحية حسب الجنس وفئات السن للواء العمارة

١٠٠ فأبواب	السنين											
	٢٥-	٣٠-	٣٥-	٤٠-	٤٥-	٥٠-	٥٥-	٦٠-	٦٥-	٧٠-	٨٠-	٩٠-
-	٥	٨	٧	٦	٨	٨	٧	٤	٢	٥	١	-
-	١٥	٩	٧	٤	٧	٥	١	٣	٢	٤	-	-
-	٨	٧	١١	٥	٩	٣	٣	٥	٣	٢	١	-
١	٦	٥	٩	١	١	٤	٥	٢	٢	٥	-	-
-	١	٢	٤	١	٦	٢	٢	٤	١	٢	-	-
-	٧	٦	٥	٣	٢	٥	١	٢	٣	١	١	-
٢	١٢٢	٨٧	٩١	٩٨	١٢١	١٢١	٧١	٧٠	٤٢	٥٩	٢٩	١٢
١	١٥٢	١٤١	٨٥	١٢١	٨٧	١٠٦	٩١	٧٤	٤٦	٨٤	٢٨	٦
٣	٣٤٧	٤٤٥	٤٤٢	٤٤٢	٢٦٨	٣٤١	٣٠٠	٢٠٧	٢٠٦	٢٤١	١٢١	٢٢
٥	٥٦٧	٥٦٧	٤٢٢	٥٢٢	٢٧٩	٣٥٥	٣٦٠	٢٢٢	٢٢٠	٣٠٦	١٤٥	٣٨
٥	٤٧٠	٥١٢	٥٤٦	٥٤٠	٢٨٩	٤٦٢	٣٧١	٢٧٧	٢٤٨	٤٠٠	١٥٠	٤٤
٦	٧١٩	٧٠٨	٥٠٨	٦٥٤	٣٦٦	٤٦١	٤٥١	٣٠٧	٢٦٦	٣٦٠	١٥٢	٣٤
٢	١٠٢	٦٢	٦٨	٩٦	٨٩	٤٧	٤٧	٢٢	٢٣	٢٩	٥	٢
٣	٥٥	٨٢	٦٢	٦٢	٥١	٦٢	٥٥	٣٢	٣٤	٢٨	٥	٢
-	١٠٧	١٨٧	١٨٣	٢٩٢	١٨٥	٢٠٦	١٥٩	١٠٦	١٠٩	١٢٢	٣٠	٨
٥	١٨٦	٣٣٧	١٦٧	٣٠٢	١٠٢	١٦٦	١٢٩	١١٦	٩٦	١٥٩	١٢٠	٣٢
٢	٢١٠	٢٥٥	٢٤٥	٣٨٨	٢٤٠	٢٩٥	٢٠٦	١٤٢	١٢٢	٢٠٩	١٤٥	٣٥
٨	٣٨١	٤١٩	٢٢٠	٣٧٨	١٥٤	٢٦١	١٦٢	١٢٢	١٢٨	١٨١	١٥٨	٣٨
٧	٦٨٠	٧٦٧	٧٩١	٩٢٨	٦٢٩	٧٥٧	٥٧٧	٤٢٠	٣٨٠	٦٠٩	٢٨٥	٧٩
١٤	١٠٠٠	١١٢٧	١٠٢٢	١٢٣٨	٥٢٠	٧٢٢	٦١٤	٤٧٠	٣٩٤	٥٧٩	٣١١	٧٢
١	٢٠	١١	٢٢	١٤	١٦	١٥	١٠	٦	١١	٦	٥	-
-	١٧	١٣	١٢	١٤	١٥	١٧	١٥	١٠	٩	١٠	٥	-
-	١٦	١٦	٢١	٢١	٢٠	١٧	٢٠	٤	٦	٤	-	-
٢	٢٠	٢٦	١٨	٢٢	١٢	١٩	٩	١١	٦	٩	١	-

تابع الجدول الثامن

توزيع سكان كل محلة من محلات المدن والقرى وكذلك سكان ضواحي

الرقم	اسماء المدن ومحلاتها واسماء الواحي (حضر وريف)	الجنس	المجموع	تعدادات					
				الظمن سنة	الظمن ٥	١٠	١٥	٢٠	
	ضواحي ناحية ميسان	ذكر	٦٩٣١	١٨٦	٩٩٩	١٣٦٠	٨٩٨	٣٦٨	٢٠٦
		انثى	٧٠٨٦	١٤٠	١٠٤٥	١٢٥٨	٧٠٦	٣٥٨	٢٨٣
	مجموع ناحية ميسان وضواحيها	ذكر	٧٨٦٢	٣١٦	١١٣٢	١٥٦٤	١٠٢٦	٤٤٠	٢٥٣
		انثى	٨٠٣٤	١٥٨	١١٩٤	١٤٤٨	٨١٩	٤٣٨	٣٣٩
	ثالثاً مجموع قضاء قلعة صالح	ذكر	٣٥٥٩٤	٩٩٦	٥٥٧٦	٧٠٩٨	٤٥٨٤	٢٧٨٠	١٢٤٥
		انثى	٣٥٣٨٩	٨١٩	٥٣٤٨	٥٩٩٤	٣٦٥٢	٢٢٣٥	١٦٨٢
	المجموع الكلي لنواحي العمارة	ذكر	١٦٣٣٠٧	٣٨٨٠	٢٥٢١١	٣١١١٦	١٩٧٣٧	١١٢٩٥	٦٤٩٨
		انثى	١٦٧٥٣٣	٣٠٧٦	٢٥٠٧٥	٢٧٦٥١	١٧٩٨٢	١١٩٢٠	٩٠٠٨
	مجموع		٣٣٠٨٤٠	٦٩٥٦	٥٠٢٨٦	٥٨٧٦٧	٣٧٧١٩	٢٢٢١٥	١٥٥٠٦

كل ناحية حسب الجنس وفئات السن لنواحي العمارة

		السن											
١٠٠	١٠٠	٩٠	٨٠	٧٠	٦٠	٥٥	٥٠	٤٥	٤٠	٣٥	٣٠	٢٥	
مجموع	مجموع												
٥	٣	٧	٦٩	٢٠٢	١٠٥	٢٢٨	٢٣٥	٢٦٦	١٨٢	٤٢٧	٤٨٣	٤٠٦	٢٧٣
٦	٥	١٤	١٢٠	٢٠٠	١٢٠	٢٢٣	٢٦٣	٣٠٠	١٩٠	٤٢٢	٤٤٤	٥٦١	٣٨١
٦	٤	٩	٧٤	٢١٧	١٢٦	٢٥٠	٢٥٥	٢٩٨	٢١٨	٤٧٩	٥٢٨	٤٤٦	٢٢٦
٨	٥	١٥	١٢٩	٢٢١	١٣٥	٢٥٨	٢٩١	٣٥١	٢٠٥	٤٨١	٤٧٩	٦٢٢	٤٣٨
٢٨	٢٣	٥٢	٣٠٥	٨١٦	٧٠٤	٧٥٢	١٢٥٦	١٢٢١	١٦٢٠	١٦٨٤	١٧٨٠	١٦٧١	١٤٩٨
٢٩	٣٢	٩٧	٤٦٢	٨٨٤	٨٦٦	٧٧٦	١٥٧٢	١٣٧٥	١٢٦٠	١٦٨٨	١٦٨٤	٢٢٠٤	١٩٩٠
١٥٤	١١٧	٢٩٩	١٥٨١	٤٠٧٠	٢٩٢٨	٣٨٠١	٥٢٥٠	٦١٧٢	٦٤٠١	٩١٤٧	٨٧٠٧	٨٢٤٦	٧٧٥٧
٢٦٠	١٥٠	٤٠٨	١٨٧٤	٤٥١٥	٢٣٨٩	٤٤٥٥	٦٦٦٦	٦٦٤٨	٦١٢٦	٩٠٥٣	٨٧٣٣	١٠٩٠٣	٩٨٢١
٣٦٤	٢٦٧	٧٠٧	٢٣٨٥	٨٥٨٥	٦٢٢٧	٨١٩٦	١١٥٤٦	١٣١٢٠	١٢٥٢٧	١٨٢٠٠	١٧٤٤٠	١٩١٤٩	١٧٥٧٨

الجدول التاسع

توزيع سكان كل محلة من محلات المدن والقصبات وكذلك سكان ضواحي

رقم	اسماء المدن ومحلاتها واسماء الضواحي (حضر وريفي)	الجنس	مجموع عدد السكان	الديانة					
				مسلمون	مسيحيون	يهود	صائبة	يزيديون	ديانات اخرى
		ذكور	٢٧٥٥	٢٢٣٠	٢٢	-	٢٨٧	-	٥
١	محلة السرية	اناث	٢٦٢٦	٢٤٦٢	٢٠	-	٤٥٤	-	-
٢	محلة السايونجية	ذكور	٢١٢٨	٢١٢٢	٦	-	-	-	-
		اناث	٢١٦٧	٢١٦٦	٥	-	-	-	-
٣	محلة الجديفة	ذكور	٥٠٧٣	٥٠٠٦	٥	-	٦٠	-	-
		اناث	٤٨٢٠	٤٧٥٢	١	-	٧٢	-	-
٤	محلة القاذرية	ذكور	٣٣٣٢	٣٢٦٦	١١٠	-	٣	-	٤
		اناث	٣٦٧٧	٣٥٥٨	١١٨	-	١	-	-
٥	محلة الحدودية	ذكور	٢٨٥٩	٢٨٤٢	-	-	١٧	-	-
		اناث	٢٧٨٣	٢٧٧٠	-	-	١٣	-	-
٦	محلة السراي	ذكور	٢٢٤٧	٢٢٢٢	٢٢	-	٢	-	-
		اناث	٢٢٨١	٢٢٥٤	٢٧	-	-	-	-
٧	محلة الشبانية	ذكور	١٧٤٢	١٧٢٩	٣	-	-	-	-
		اناث	١٧٢١	١٧٢١	-	-	-	-	-
٨	محلة الجديدة	ذكور	٤٣٥٧	٤٢٦٤	٤٣	-	-	-	-
		اناث	٣٩٣٥	٣٩٠٥	٢٨	-	٢	-	-
٩	محلة الديسبات	ذكور	٤٤٥٥	٤٢٢٤	١	-	-	-	-
		اناث	١٧٧٠	١٧٧٠	-	-	-	-	-
		ذكور	١٧٤١٩	١٦٧٢٦	٢١٢	٢	٤٦٤	٢	٩
		اناث	٢٦١١٠	٢٥٣٦٤	١٩٩	١	٥١٦	-	-
		مجموع	٥٣٥٢٩	٥٢٠٩٠	٤١٢	٤	١٠٠٥	٢	٩
	ضواحي مركز قضاء العمارة	ذكور	٤٤٩٢	٤٤٨٨	٢	-	٢	-	-
		اناث	٤٥٢١	٤٥٢١	-	-	-	-	-

كل ناحية حسب الجنس والديانة والحالة الزوجية للواء العمارة

القل من سنة ١٩٥٥	الحالة الزوجية (للذين منهم خمسة عشر سنة فما فوق)							غير متزوجة	غير متزوجة
	متزوج	متزوج	متزوج	متزوج	متزوج	متزوج	متزوج		
١٢٠٩	٧	-	٣٧	١٤	١	٦	٤٢	٨٢٤	٥٠٥
١٢٦٦	٣	-	٢٤٢	٣٢	-	-	-	٩٤٤	٣٩٩
١٠١١	٢	-	٣٠	١٤	-	٣	٣٢	٦٥٢	٣٩٢
٩٠٧	-	-	٢٤٤	٣٦	-	-	-	٧٥٢	٢٥٨
٢٥٢٨	٦	-	٥١	٢٠	٥	١٢	١٢٠	١٥٧٦	٧٥٥
٢١٥٩	٤	-	٤٨٩	٣٧	-	-	-	١٧٨٩	٣٥٢
١٦٧٠	٤	-	٤٤	٢٠	٤	٥	٧٥	١١٢٩	٧٧٥
١٥٤٦	٧	-	٣٩٤	٥٧	-	-	-	١١٩٧	٤٨١
١٢٩٥	٥	-	٢٧	١٤	-	٤	٤٢	٨٦٦	٤٦٥
١١٤٦	١٠	-	٢٧٠	٢٧	-	-	-	١٠٠٥	٢٢٥
١٠٤٨	٥	-	٣٠	١٦	٢	٦	٢٤	٦٦١	٥٢٥
٩٩٢	٢	-	٢١٣	٣١	-	-	-	٦٨٥	٣٥٨
٨٠٢	٣	-	٢٤	٨	٤	٦	٢٢	٥٥٦	٣٠٢
٧٤٦	١	-	٢٠٥	٢١	-	-	-	٦٢١	١٤٢
٢٠٢٢	١١	-	٥٩	١٤	٢	٦	٦١	١٤٥٩	٧٢٢
١٧٠٤	٧	-	٤٢٢	٣٥	-	-	-	١٤٥٥	٣٠٢
٨٩٦	٢	-	١٦	١٠	-	٦	٤١	٧٧٢	٦٨٢
٧٤٤	٢	-	٢٠٧	١٧	-	-	-	٦٨١	١٢٩
١٢٦٨٢	٤٤	-	٢٢٢	١٢٠	١٨	٥٤	٤٨٠	٨٥٤٢	٥١٤
١١١٨٠	٣٦	-	٢٨٤٦	٢٩٢	-	-	-	٩٠٩٩	٢٦٥٦
٣٨٢٢	٨٠	-	٢١٧٩	٤٢٢	١٨	٥٤	٤٨٠	١٧٦٢٢	٧٨٠٠
٢٠١٨	٢	-	٩٦	١١	١	٢	٦٧	١٥٤٢	٧٥٨
١٨٩٧	١	-	٥٥٢	٣٧	-	-	-	١٦٤٨	٢٩٥

تابع الجدول التاسع

توزيع سكان كل محلة من محلات المدن والقصبات وكذلك سكان ضواحي

رقم	اسماء المدن ومحلاتها واسماء الضواحي (حضر ورستيسف)	الجنس	الديانة						مجموع عددالسكان
			مسلمون	مسيحيون	يهود	صائبة	يزيديون	ديانات اخرى	
	ضواحي ناحية الكميت	ذكور	١٠١٦٦	١٥	١	١	١	١٠١٩٦	
	اناث	١١٠٥٣	١١٠٤٩	-	٢	١	-	١١٠٥٣	
	مجموع ناحية الكميت وضواحيها	ذكور	١١٣٢٧	١٥	١	٦	-	١١٣٢٧	
	اناث	١٢٣٦٧	١٢٣٦٠	-	٢	٤	-	١٢٣٦٧	
	مركز ناحية البيوتنة	ذكور	٥٨٣	-	-	٢٤	-	٥٨٣	
	محلة البيوتنة	اناث	٦٣٥	-	-	٢٩	-	٦٦٤	
	محلة الصالحيه	ذكور	٢٤١	-	-	-	-	٢٤١	
	اناث	٢٠٨	٢٠٨	-	-	-	-	٢٠٨	
	مجموع محلات ناحية البيوتنة	ذكور	٨٢٤	-	-	٢٤	-	٨٢٤	
	اناث	٨٥٣	٨١٤	-	-	٢٩	-	٨٤٣	
	ضواحي ناحية البيوتنة	ذكور	٣٤١٦١	٢٦٤	٢٧	١٢٥	١٢	٣٤٦٦٩	
	اناث	٣٥٥٧٧	٣٥١٦٦	٢٨٧	٣٠	١٢٨	-	٣٥٥٧٧	
	مجموع محلات ناحية البيوتنة وضواحيها	ذكور	٣٤٩٥٩	٢٦٤	٢٧	١٢٥	١٢	٣٥٤٩٩	
	اناث	٣٦٤١٠	٣٥٩٣٠	٢٨٧	٣٠	١٥٧	-	٣٦٤١٠	
اولا	مجموع قضاء العمارة	ذكور	١١١٠٦٦	١٠٥٥٧	٢٦	٩١٢	٣٤	١١٢٠٥٥	
	اناث	١١٤٢٠٠	١١٣٠٤٢	٤٨٦	٣٣	١٠٠٤	١٦	١١٤٢٠٠	
١	مركز قضاء على الغربي محلة القلعة	ذكور	٤٦١	-	-	٩	-	٤٥٢	
	اناث	٥١٥	٥٠٩	-	-	٦	-	٥١٥	
٢	محلة النخريه	ذكور	٩٤٨	-	-	٥	-	٩٤٣	
	اناث	٩٦٢	٩٦٠	-	-	٢	-	٩٦٢	
٣	محلة النخريه الغربية	ذكور	٤٩٨	-	-	١	-	٤٩٧	
	اناث	٤٨٥	٤٨٥	-	-	-	-	٤٨٥	
٤	محلة السمرية الغربية	ذكور	١٣٦	-	-	-	-	١٣٦	
	اناث	١٥٢	١٥٢	-	-	-	-	١٥٢	

كل ناحية حسب الجنس والديانة والحالة الزوجية للواء العمارة

تاريخ	الم تزوج ايضا	الحالة الزوجية (للذين منهم خمسة عشر سنة فما فوق)						
		متزوج بواحدة	متزوج بثلاثين	متزوج بثلاثة	متزوج باربعة	مطلق	ارمل	مفتقر
١٣٥٢	١٣٥٢	٢٤٠٢	٢٣٥	٢٥	٢	١٧	١٦٢	-
١٣٥٣	١٣٥٣	٢٤٠٨	-	-	-	٧٦	١١٤٠	٤
١٣٥٤	١٣٥٤	٢٣٩٢	٣٦٥	٢٨	٣	٢٠	١٧٨	٢
١٣٥٥	١٣٥٥	٢٤٨٢	-	-	-	٩٠	١٢٣٣	٤
١٣٥٦	١٣٥٦	٢٤٩٠	١٤	١٤	١	٢	٤	١
١٣٥٧	١٣٥٧	٢٤٢٢	-	-	-	١١	٦٤	-
١٣٥٨	١٣٥٨	٢٤٧٦	١	١	-	١	٧	-
١٣٥٩	١٣٥٩	٢٤٧٨	-	-	-	٣	١٧	-
١٣٦٠	١٣٦٠	٢٤٦٦	١٥	١	٣	٣	١٧	١
١٣٦١	١٣٦١	٢٤٦٦	١٥	١	٣	٣	١٧	١
١٣٦٢	١٣٦٢	٢٤٦٦	١٥	١	٣	٣	١٧	١
١٣٦٣	١٣٦٣	٢٤٦٦	١٥	١	٣	٣	١٧	١
١٣٦٤	١٣٦٤	٢٤٦٦	١٥	١	٣	٣	١٧	١
١٣٦٥	١٣٦٥	٢٤٦٦	١٥	١	٣	٣	١٧	١
١٣٦٦	١٣٦٦	٢٤٦٦	١٥	١	٣	٣	١٧	١
١٣٦٧	١٣٦٧	٢٤٦٦	١٥	١	٣	٣	١٧	١
١٣٦٨	١٣٦٨	٢٤٦٦	١٥	١	٣	٣	١٧	١
١٣٦٩	١٣٦٩	٢٤٦٦	١٥	١	٣	٣	١٧	١
١٣٧٠	١٣٧٠	٢٤٦٦	١٥	١	٣	٣	١٧	١
١٣٧١	١٣٧١	٢٤٦٦	١٥	١	٣	٣	١٧	١
١٣٧٢	١٣٧٢	٢٤٦٦	١٥	١	٣	٣	١٧	١
١٣٧٣	١٣٧٣	٢٤٦٦	١٥	١	٣	٣	١٧	١
١٣٧٤	١٣٧٤	٢٤٦٦	١٥	١	٣	٣	١٧	١
١٣٧٥	١٣٧٥	٢٤٦٦	١٥	١	٣	٣	١٧	١
١٣٧٦	١٣٧٦	٢٤٦٦	١٥	١	٣	٣	١٧	١
١٣٧٧	١٣٧٧	٢٤٦٦	١٥	١	٣	٣	١٧	١
١٣٧٨	١٣٧٨	٢٤٦٦	١٥	١	٣	٣	١٧	١
١٣٧٩	١٣٧٩	٢٤٦٦	١٥	١	٣	٣	١٧	١
١٣٨٠	١٣٨٠	٢٤٦٦	١٥	١	٣	٣	١٧	١
١٣٨١	١٣٨١	٢٤٦٦	١٥	١	٣	٣	١٧	١
١٣٨٢	١٣٨٢	٢٤٦٦	١٥	١	٣	٣	١٧	١
١٣٨٣	١٣٨٣	٢٤٦٦	١٥	١	٣	٣	١٧	١
١٣٨٤	١٣٨٤	٢٤٦٦	١٥	١	٣	٣	١٧	١
١٣٨٥	١٣٨٥	٢٤٦٦	١٥	١	٣	٣	١٧	١
١٣٨٦	١٣٨٦	٢٤٦٦	١٥	١	٣	٣	١٧	١
١٣٨٧	١٣٨٧	٢٤٦٦	١٥	١	٣	٣	١٧	١
١٣٨٨	١٣٨٨	٢٤٦٦	١٥	١	٣	٣	١٧	١
١٣٨٩	١٣٨٩	٢٤٦٦	١٥	١	٣	٣	١٧	١
١٣٩٠	١٣٩٠	٢٤٦٦	١٥	١	٣	٣	١٧	١

تابع الجدول التاسع

توزيع سكان كل محلة من محلات المدن والقصبات وكذلك سكان ضواحي

رقم	اسماء المدن ومجالاتها واسماء التسواحي (حضر وريف)	الجنس	العديلية						مجموع عدد السكان	الجنس	اسماء المدن ومجالاتها واسماء التسواحي
			مسلمون	مسيحيون	يهود	سائبة	يزيديون	ديانات اخرى			
٥	محلة الجانب الاسير العربي	ذكور اناث	١٥٣	-	-	-	-	١٥٣	١٥٣	مجموع محلات قضاء عل العربي	
٦	محلة ام شعاع العربي	ذكور اناث	١٢٤	-	-	-	-	١٢٤	٩٦	مجموع محلات مركز قضاء عل العربي وضواحيه	
٧	محلة النجدية	ذكور اناث	١٠٠	-	-	-	-	١٠٠	١٠٠	مركز ناحية شيخ سعد	
			١٠٠	-	-	-	-	١٠٠	١٠٠	ضواحي ناحية شيخ سعد	
			٢٤٠	-	-	١٥	-	٢٤٠	٢٤١٥	مجموع مركز قضاء عل العربي وضواحيه	
			٢٤٣	-	-	٨	-	٢٤٣	٢٤٧١	مركز ناحية شيخ سعد	
			٧٨٦	-	-	١	-	٧٨٦	٧٨٦٩	ضواحي ناحية شيخ سعد	
			٩٠٦	-	-	-	-	٩٠٦	٩٠٦٩	مجموع مركز قضاء عل العربي وضواحيه	
			١٠٢٧	-	-	١٦	-	١٠٢٧	١٠٢٨٤	مركز ناحية شيخ سعد	
			١١٥٥	-	-	٨	-	١١٥٥	١١٥٠	ضواحي ناحية شيخ سعد	
			١٥٠٩	-	-	١	-	١٥٠٩	١٥١١	مجموع مركز ناحية شيخ سعد وضواحيها	
			١٤٧٩	-	-	-	-	١٤٧٩	١٤٧٩	مجموع قضاء عل العربي وضواحيه	
			٣٨٥	-	-	٢	-	٣٨٥	٣٨٥٢	مجموع قضاء عل العربي وضواحيه	
			٤٤٥	-	-	٦	-	٤٤٨	٤٤٥٥	مجموع قضاء عل العربي وضواحيه	
			٥٣٥	-	-	٣	-	٥٣٥	٥٣٣٢	مجموع قضاء عل العربي وضواحيه	
			٥٦٧	-	-	٦	-	٥٦٧	٥٦٧٧	مجموع قضاء عل العربي وضواحيه	
			١٥٢٦	-	-	٣	-	١٥٢٦	١٥٦٧	مجموع قضاء عل العربي وضواحيه	
			٣٤٢	-	-	١	-	٣٤٢	٣٤٤	مركز قضاء محلل صالح	
			٣٣١	-	-	١	-	٣٣١	٣٣٢	محلل العربية	
			٣٣٨	-	-	٧	-	٣٣٨	٣٧٥	محلل السليمانية	
			٣٨١	-	-	٢	-	٣٨١	٣٨٣		

كل ناحية حسب الجنس والديانة والعالة الزوجية للواء العمارة

رقم	اسماء المدن ومجالاتها واسماء التسواحي (حضر وريف)	الجنس	الحالة الزوجية (للذين سنهم خمسة عشر سنة فما فوق)						مجموع عدد السكان	الجنس	اسماء المدن ومجالاتها واسماء التسواحي
			مسلمون	مسيحيون	يهود	سائبة	يزيديون	ديانات اخرى			
٧٠			٤٨	-	-	٦	-	٤٨	٢٢	محلل السليمانية	
٧٣			٥٣	-	-	-	-	٥٣	٢١		
٥٠			٣٩	-	-	٥	-	٣٩	٢٨		
٣٩			٢٦	-	-	-	-	٢٦	١١		
٦٠			٢٥	-	-	٢	-	٢٥	٩		
٣٨			٢٥	-	-	-	-	٢٥	١٤		
١١٣٨			٧٣١	-	-	٣	-	٧٣١	٤٤٣		
١٠٢٢			٨١٢	-	-	-	-	٨١٢	٣٢١		
٣٧٨٦			١٨٤	-	-	١٥	-	١٨٤	٣٦١	١	
٣٨٢٠			٣٧٣	-	-	-	-	٣٧٣	١٢٥٨	٢	
٤٧١٤			٣٣٢	-	-	١٨	-	٣٣٢	١٤٧٩	١	
٤٨٣٢			٣٨٥	-	-	-	-	٣٨٥	١٥٧٩	٢	
٧٠٦			٥١٤	-	-	٢٠	-	٥١٤	٢٢٩		
٦٢٩			٥٠١	-	-	-	-	٥٠١	١٧٢		
١٨٤٤			١٢٠	-	-	١٠	-	١٢٠	١٢٢٢		
١٩٦٦			١٥٢١	-	-	-	-	١٥٢١	٥١٩		
٢٥٥٠			١٨٣٦	-	-	١٠	-	١٨٣٦	٦٥٩		
٢٦٥٥			٢٠٢٢	-	-	-	-	٢٠٢٢	٦٦١	١	
٧٤٧٤			٢٣٣٢	-	-	٢٨	-	٢٣٣٢	٢١٣٨	١	
٧٤٥٨			٢٢٧٠	-	-	-	-	٢٢٧٠	٢٢٧٠	٤	
١٦٦			١١٥	-	-	٧	-	١١٥	٤٦		
١٦٠			١٣٤	-	-	-	-	١٣٤	٢٤		
١٨٩			١١٧	-	-	٣	-	١١٧	٥٩		
١٦٦			١٢٨	-	-	-	-	١٢٨	٢٩		

تابع الجدول التاسع

توزيع سكان كل محلة من محلات المدن والقصبات وكذلك سكان ضواحي

رقم	اسماء المدن ومجالاتها واسماء الشوارع (حضر وريست)	المس	مجموع عدد السكان	الديانة					
				مسلمون	مسيحيون	يهود	صابئة	يزيديون	ديانات اخرى
٣	محلة الصائفة	ذكور	٤٢٨	٣١٢	٤	١١٢	-	-	-
	اناث	٤٥٣	٢٩٠	٦	١٥٧	-	-	-	
٤	محلة الحسينية	ذكور	٧٦٠	٧٥٥	٥	-	-	-	
	اناث	٧٩٣	٧٩١	٢	-	-	-	-	
	مجموع محلات قضاء قلعة الصالح	ذكور	١٩٠٧	١٧٧٧	١٠	١٢٠	-	-	
	اناث	١٩٩١	١٨١٣	٨	١٦٠	-	-	-	
	ضواحي قضاء قلعة الصالح	ذكور	٦٣٢٧	٦٢٨٣	١	٨	-	-	
	اناث	٦١٣٦	٦١٠٠	-	١٢	١	-	-	
	مجموع محلات قلعة الصالح وضواحيها	ذكور	٨٣٤٤	٨٠٦٠	١١	١٢٨	-	-	
	اناث	٨١٢٧	٧٩٢٣	٨	١٧٢	١	-	-	
١	مركز ناحية البحر الكبير محلة البغدادي القديمة	ذكور	١٦٨١	١١٣٤	-	٤٧	-	-	
	اناث	١٤٢٣	١١٩٢	-	٥١	-	-	-	
	محلة البغدادي الحديثة	ذكور	١٠٠٠	١٠٠٠	-	-	-	-	
	اناث	١٠٢٥	١٠٢٥	-	-	-	-	-	
٢	محلة السراي	ذكور	١١٧٠	١١٣٩	-	٣١	-	-	
	اناث	١١٧٦	١١٤٠	١	٣٥	-	-	-	
	مجموع محلات البحر الكبير	ذكور	٣٣٥١	٣٢٧٣	-	٧٨	-	-	
	اناث	٣٤٤٤	٣٣٥٧	١	٨٦	-	-	-	
	ضواحي ناحية البحر الكبير	ذكور	١٦٤٤٧	١٦٠٤٢	١	٤٩	-	-	
	اناث	١٥٧٤٥	١٥٧٢٥	٢١	٣٨	-	-	-	
	مجموع ناحية البحر الكبير وضواحيها	ذكور	١٩٤٩٨	١٩٣١٥	١	١٢٧	-	-	
	اناث	١٩٢٢٨	١٩٠٨٢	٢٢	١٢٤	-	-	-	
	مركز ناحية ميسان	ذكور	٩٣١	٨٩٧	-	٣٥	٩	-	
	اناث	٩٤٨	٩١٢	-	٣٧	٩	-		

كل ناحية حسب الجنس والديانة والخالدة الزوجية للواء العمارة

الاول من السنة	الحالة الزوجية (المدن منهم خمسة عشر سنة فما فوق)							تم يتزوج ابدا	تم يتزوج ابدا	غير متين
	مطلق	ارمل	مفترق	غير متين	متزوج بالثانية	متزوج بالثالثة	متزوج بالرابعة			
٢١٥	-	٤	-	٢	-	-	١٣٦	٦٩	-	
١٧٧	-	٤١	-	٣	-	-	١٦١	٤١	-	
٣٩٥	-	٧	٢	١	٢	٢٠	٢٢٢	١٠٩	-	
٣٢٧	-	٩٨	٢٤	-	-	-	٢٩٠	٥٤	-	
٩٦٥	-	١٧	٧	٢	٢	٢٢	٥٩١	٢٨٣	-	
٨٥٠	-	٢٢٢	٤٤	-	-	-	٧١٣	١٥٨	-	
٣٢٢٥	-	٧١	١١	١	-	٨١	٩٠٨٤	٧٣٨	٣٥	
٢٧٤٦	-	٦٦١	٤٣	-	-	-	٢٣٥٨	٣٢٢	٢٣	
٤٢٩٠	-	٦٦	١٨	٣	٢	١١٢	٢٦٧٥	١٠٢١	٣٥	
٣٥٦٦	-	٨٨٣	٨٧	-	-	-	٣٠٧١	٤٨٠	٢٣	
٦٤٢	-	١١	٣	١	٨	٤٠	٣٤٧	١٤٨	-	
٥٧١	-	١٢٥	٢٠	-	-	-	٤٣٠	٨٤	-	
٥٢٩	-	١١	١	-	٤	٢٥	٣٠٦	١١٢	-	
٤٤٤	-	١٠٧	١٣	-	-	-	٣٧٢	٦٨	-	
٥٨٣	-	١٢	٥	١	٤	٢٢	٣٤٥	١٩٣	-	
٥٠٧	-	١١٦	١١	-	-	-	٤٠٤	١٣٤	-	
١ ٧٥٥	-	٣٤	٩	٢	١٦	٨٨	٩٨٨	٤٥٤	-	
١٥٤٢	-	٣٥٨	٤٤	-	-	-	١٢٠٦	٣٨٦	-	
٨٧٦٦	-	١٨٢	٢٥	١١	٥٠	٣٣٣	٥٣٢٠	١٩٣٧	-	
٧٠٥٦	-	١٧٣٨	١٢٢	-	-	-	٦١٤٠	٧٢٧	-	
١٠٠٢١	-	٢١٦	٣٤	١٣	٦١	٤٢١	٦٣٨٨	٢٣٨١	-	
٨٩٦٨	-	٢٠٩٦	١٦٦	-	-	-	٧٤٤٦	١٠١٢	-	
٤٧٠	-	٩	١	-	٢	٢٠	٣١٦	١١٢	-	
٤٤٢	-	٨٦	٤	-	-	-	٣٦٢	٥٢	-	

تابع الجدول التاسع

توزيع سكان كل محلة من محلات المدن والقصبات وكذلك سكان ضواحي

رقم	اسماء المدن ومحلاتها واسماء الضواحي (حضر وريف)	الجنس	الديانة						مجموع عدد السكان
			مسلمون	مسيحيون	يهود	صابئة	يزيديون	ديانات أخرى	
-	ضواحي ناحية ميسان	ذكور	٦٩٠٤	-	-	١٦	١	٦٩٢١	
-	ضواحي ناحية ميسان	إناث	٧٠٥٦	-	-	١٩	-	٧٠٧٥	
-	مجموع ناحية ميسان وضواحيها	ذكور	٧٨٠١	-	-	٤١	١٠	٧٨٦٢	
-	نات	إناث	٧٩٦٨	-	-	٤٦	٩	٨٠٢٤	
-	مجموع قضاء قلعة صالح	ذكور	٣٥١٧٦	٦٥	١	٢٩٦	١١	٣٥٥٩٤	
-	نات	إناث	٣٤٩٧٣	٣٠	-	٣٤٢	١٠	٣٥٣٢٥	
٩	مجموع الكلي	ذكور	١٦٠٣٥٩	٥٦٤	٣٢	١٢٢٥	٤٥	١٦٢٣٠٧	
-	نات	إناث	١٦٥٥٤١	٥٢٢	٢٣	١٣٥٤	٢٦	١٦٧٥٢٣	
٩	مجموع	مجموع	٣٢٥٩٠٠	١٠٨٦	٦٥	٢٥٧٩	٧١	٣٢٩٦٠٠	

كل ناحية حسب الجنس والديانة والعائلة الزوجية للواء العمارة

الجنس	العائلة الزوجية (للذين سنهم خمسة عشر سنة فما فوق)							مجموع عدد السكان
	متزوج بواحدة	متزوج بثنتين	متزوج بثلاثة	متزوج بأربعة	متطلق	أرمل	مفترق	
١٠	٦٨٨	٢٥٦٢	٨٥	٢	-	١٠	١١٢	٤
١١	٣٠١	٢٨٧٠	-	-	-	٤٥	٦٩١	٣
١٠	٨٠٠	٢٨٧٨	٤	٤	١١	١١	١١١	٥
١١	٣٥٤	٣٢٢٢	-	-	-	٤٩	٧٧٧	٣
٤٥	٤٢٠٢	١١٨٩١	٦٣٩	٧٢	٦٦	٦٣	٤٢٢	٢٩
٣٤	١٨٤٧	١٣٦٤٩	-	-	-	٣٠٢	٣٧٥٦	٢٢
٧٣	٢١٦٨١	٥٤٠٠٥	٣٤٠٣	٣٢٧	٨٠	٣٥٢	٢٢٧٦	١٢٨
٥٧	١٢٧٥٦	٦١٢٢٧	-	-	-	١٢٦٧	١٧١٥٦	١٢٢
١٣٠	٣٥٤٢٧	١١٥٢٤٢	٣٤٠٣	٣٢٧	٨٠	١٧٢٠	١٩٥٢٢	٢٦١

تابع الجدول العاشر

توزيع سكان كل محلة من محلات المدن والقصبات وكذلك سكان ضواحي

رقم	اسماء المدن ومحللاتها (ضمن التواحيص إحصاء رويسيف)	الجنس	عدد السكان	العائلة		
				الكل من خمس سنوات	اميرن	بقرأ فقط
		ذكر	٣١٩١٩	٥٧١٤	١٦٢٣١	١٦٧
		انثى	٣٠٤٤٩	٥٢٥٠	٢١٥٢٧	١٤٧
	مجموع محلات مركز قضاء العارود وضواحيها	ذكر	٧٩٤	١٦٢	٣٢٢	١٢
	مركز ناحية الكحلان	انثى	٨٣٥	١٥٢	٥٨٧	١٤
	محلة العلوذ	ذكر	٨٠٤	١٧٥	٣٤١	٢
	محلة السبعة	انثى	٧٧٧	١٢٣	٥٧٢	-
	مجموع محلات ناحية الكحلان	ذكر	١٥٩٨	٣٣٧	٦٦٣	١٤
		انثى	١٦١٢	٢٨٦	١١٥٩	١٤
	ضواحي ناحية الكحلان	ذكر	٢٠٨٩٨	٣٣٧٨	١٥٨٢٣	٥٣
		انثى	٢٢٨٠٠	٣٥٣٣	١٨٧٠١	١
	مجموع ناحية الكحلان وضواحيه	ذكر	٢٢٤٩٦	٣٧١٥	١٦٤٩٦	٦٧
		انثى	٢٢٨٩٢	٣٨١٩	١٩٨٦٠	١٥
	مركز ناحية الشرح	ذكر	١٠٥٨	١٩٢	٣٤٧	١
	محلة السراي	انثى	٩٧٧	١٧٠	٧١٦	٥
	محلة الصابنة	ذكر	١٥٤	٢٩	٥٣	-
		انثى	١٦٢	٣٤	٨٧	-
	مجموع محلات ناحية الشرح	ذكر	١١١٢	٢٢٢	٤٠٠	١
		انثى	١١٤٠	٢٠٤	٨٠٣	٥
	ضواحي ناحية الشرح	ذكر	٩٢٢٢	١٨٦٨	٦٣٦١	١٢
		انثى	١٠١٥٠	١٨٢٢	٨٠٦٣	٢٢
	مجموع محلات الشرح وضواحيها	ذكر	١٠٢٤٥	٢٠٩٠	٦٧٦١	١٣
		انثى	١١٢٤٠	٢٠٢٦	٨٨٦٦	٥
	مركز ناحية الكبيت	ذكر	١١٦٣	٢٢٣	٤٧٢	٧
		انثى	١٣١٤	٢٢٥	٩٨٦	٤

كل ناحية حسب الجنس والحالة العلمية (للذين سنهم خمس سنوات فما فوق) لواء العمارة

العميرين	العلمية					
	تعليم متوسط	تعليم دئس	تعليم دئس عالي	شهادات الجارج	شهادات اهل من الكليات والبيوتس	الشهادات العلما
٢٩	٦	١	٢٩	٢	٧	١٢٨
٣٠	٦	٢	٢٢	-	١	٢١
-	-	-	-	-	١	-
-	-	-	-	-	-	١٣
-	-	-	-	-	-	١
-	-	-	-	-	١	-
-	-	-	-	-	-	١٥
-	-	-	-	-	-	-
-	-	-	-	-	٢	٢٨
-	-	-	-	-	-	١
-	-	-	-	-	-	١
-	-	-	-	-	-	٦
٤	١	-	-	-	-	١٥
٧	١	٦	-	-	-	-
٤	١	-	-	-	٢	-
٧	١	٦	-	-	-	١
١	-	-	-	-	١	١٤
٣	-	-	-	-	-	١
-	-	-	-	-	-	١٠
١	-	-	-	-	-	٢
١	-	-	-	-	١	٢٤
٤	-	-	-	-	-	٣
٢١٩	١	-	-	-	-	-
٢٤٢	١	-	-	-	-	-
٢٢٠	١	-	-	-	١	٢٤
٢٤٦	١	-	-	-	-	٣
-	-	-	-	-	١	١٦
-	-	-	-	-	-	٤

تابع الجدول العاشر

توزيع سكان كل معلة من معلات المدن والقصبات وكذلك سكان ضواحي

رقم	اسماء المدن ومحلها واسماء النواحي (حضر وريف)	الجنس	عدد السكان	العائلة		
				التي من خمس سنوات	اميين	يطرا فقط يطرا ويكتب
٥	محلة الجانب الايسر الغربي	ذكر	١٥٣	٢٤	٧٢	٥١
		التي	١٦٦	٣١	١٠٩	٢٠
٦	محلة ام الشجاع الغربي	ذكر	١٢٤	٢٢	٧٥	٢٥
		التي	٩٦	١٢	٨٣	١
٧	محلة الجديدة	ذكر	١٠٠	٢٣	٥٣	١٨
		التي	١٠٠	١٨	٧٨	٣
	مجموع معلات قضاء على الغربي	ذكر	٢٤١٥	٤٢٦	٩٣٠	٨١٩
		التي	٢٤٧١	٤١٨	١٧١١	٢٩٧
	ضواحي قضاء على الغربي	ذكر	٧١٦٩	١٢٨٠	٦١٧٦	٣٠١
		التي	٩٠٩٩	١٣١٢	٧٧٧٤	١١
	مجموع معلات مركز قضاء على الغربي وضواحيها	ذكر	١٠٢٨٤	١٨١٦	٧١٠٦	١١٢٠
		التي	١١٥٧٠	١٧٣٠	٩٤٨٥	٣٠٨
	مركز ناحية شيخ سعد	ذكر	١٥١١	٣٠٣	٦٩١	٤٥٢
		التي	١٤٧٨	٢٦٠	١٠٢٢	١٨٣
	ضواحي ناحية شيخ سعد	ذكر	٣٨٥٢	٨٥٧	٢٨١٨	١٧١
		التي	٤٤٩٥	٧٥٤	٣٧٤١	١٢
	مجموع مركز ناحية شيخ سعد وضواحيها	ذكر	٥٦٢٢	١١٦٠	٣٥٠٩	٦٢٣
		التي	٥٧٧٤	١٠٤٤	٤٧٤٣	١٩٥
ثانياً	مجموع قضاء على الغربي	ذكر	١٥٦٤٧	٢٩٧٤	١٠٦١٥	١٧٤٣
		التي	١٧٥٤٤	٢٧٤٤	١٤٢٢٨	٥٠٣
١	مركز قضاء قلعة صالح الغربية	ذكر	٣٤٤	٦٨	١٣٤	١١٢
		التي	٣٦٢	٦٨	٣٥١	٣٧
٢	محلة السليمانية	ذكر	٣٧٥	٧٢	١٢٥	١٣٧
		التي	٣٨٣	٦٢	٢٤٤	٦٠

كن ناحية حسب الجنس والحالة العائلية (للذين سنهم خمس سنوات فما فوق) لواء العمارة

الابتدائية وما يعادلها	متوسطة واعدائية	المهنية الشهادات	شهادات اهل من البكالوريوس	العائلية			
				شهادات من الخارج	تعليم ديني متوسط	تعليم ديني عال	غير مبرهن
٤	٢	-	-	-	-	-	-
١	-	-	-	-	-	-	-
١	١	-	-	-	-	-	-
-	-	-	-	-	-	-	-
٦	-	-	-	-	-	-	-
١	-	-	-	-	-	-	-
١٥٢	٦٨	٨	-	-	-	-	-
٣١	١٠	-	-	-	-	-	-
١	٢	-	١	٢	١	١	-
-	-	١	-	١	١	١	-
١٥٣	٧١	٨	-	-	-	-	-
٢١	١٠	١	-	-	-	-	-
٢٤	٢٢	١	١	١	١	١	-
٤	٣	-	-	-	-	-	-
٣	-	١	-	-	-	-	-
-	-	-	-	-	٣	-	٤
٢٧	٢٢	٢	١	١	١	١	٣
٤	٣	-	-	٤	٤	٤	-
١٨٠	٤٣	١٠	١	١	١	١	٤
٣٥	١٣	١	-	-	٤	١	٤
١٢	١٢	١	-	-	-	-	٣
١	١	-	-	-	-	-	٣
١٩	١٢	٥	-	-	-	-	-
١١	٢	-	-	-	-	-	١

تابع الجدول العاشر

توزيع سكان كل محلة من محلات المدن والقصبات وكذلك سكان ضواحيها

رقم	اسماء المدن ومحلاتها واسماء النواحي (حضر وريف)	الجنس	عدد السكان	العالمية		
				اقل من خمس سنوات	اميون	بنوا وكنت بنوا
	ذكور	٦٩٣٦	٢٢٦٠	٤٢٨٢	١	٢٢٢
	اناث	٧٠٨٦	٢٢٢٠	٤٧٢٥	-	١٠
	ذكور	٧٨٦٢	٢٥٥٨	٤٧٤٠	٥	٤٩٩
	اناث	٨٠٢٤	٢٤٩٧	٥٤٢٢	٢	٧٩
	ذكور	٣٥٩٤	٧٧٧	٢٢٢٠	٤٩	٢٩٠٤
	اناث	٣٥٢٨٩	٧٢١٢	١٧٢٦٢	١٨	٦٢٦
	ذكور	١٦٢٢٠٧	٣٠٢٦٢	١٠٦٦٥٨	٣٧٩	٢١٤٩٨
	اناث	١٦٧٥٢٢	٢٢٢٦٦	١٢١٧٠٨	٢٢٦	٥٠٠٦
	مجموع	٢٢٩٨٠	٥٩٥٨٩	٢٢٨٣٦٦	٦١٥	٢٢٥٠٤

كل ناحية حسب الجنس والعالة العلمية (للذين ستهم خمس سنوات فمافوق) لولا العمارة

العلمية	الابتدائية وما يعادلها	متوسطة واعدادية	الشهادات العليا	شهادات اقل من البكالوريوس	شهادات من الخارج	تعليم ديني متوسط	تعليم ديني عالي	غير ميين
	١	١٧	٢	-	-	١	-	١٥
	١	٢	-	-	-	-	-	٢١
	٢	١٧	٢	-	-	-	-	١٥
	٢	١٧٨	٢٨	-	-	-	-	٢١
	٢٦١	١٧٨	٢٨	١٧	-	-	-	٤٧
	٥٦	٢٥	-	٢	١	١١	١	٦٤
	١٥٢٩	١٣٤٤	٢٠٨	٢٩	٣	١٠	٩	٢٢٧
	٤٦٥	٣٦٠	٢٨	٣	٧	٢٤	٤	٢٢٦
	٢٠٠٤	١٧٠٤	٢٢٦	٢٢	١٠	٢٤	١٢	٧٢٢

الجدول العادي عشر - آ -

تصنيف السكان من حيث الجنس وفئات السن والحالة الزوجية لمدينة العمارة
(للذين سنهم ١٥ سنة فما فوق)

فئات السن	الجنس	عدد السكان	الحالة الزوجية						
			أوليتزوج أبدا	متزوج بواحدة	متزوج بالثاني	متزوج بثلاثة	متزوج بأربعة	مطلق	
١٥	ذكور	٢٤١٨	١٦٤	١٦٤	١٦٤	١٦٤	١٦٤	١٦٤	١٦٤
	إناث	٢٢١٢	١٤٧٥	٧٠٦	١٦٤	١٦٤	١٦٤	١٦٤	١٦٤
٢٠	ذكور	١٦٦٤	١١٩٧	٤٨٣	٦٠	١٦٤	١٦٤	١٦٤	١٦٤
	إناث	١٦٨٧	١٠٥٠	١١٢٣	١٦٤	١٦٤	١٦٤	١٦٤	١٦٤
٢٥	ذكور	١٦٢٠	٦٢٨	٩٥٥	١٦٤	١٦٤	١٦٤	١٦٤	١٦٤
	إناث	١٦٦٠	٢٧٨	١٣٣٨	١٦٤	١٦٤	١٦٤	١٦٤	١٦٤
٣٠	ذكور	١٢٢٧	٣١٨	٨٤٧	٣٠	١٦٤	١٦٤	١٦٤	١٦٤
	إناث	١٥٨٩	١٤١	١٣٤٩	١٦٤	١٦٤	١٦٤	١٦٤	١٦٤
٣٥	ذكور	١٠٧٤	١٨١	٨٢٠	٤٠	١٦٤	١٦٤	١٦٤	١٦٤
	إناث	١١٦٤	٧٢	٩١١	١٦٤	١٦٤	١٦٤	١٦٤	١٦٤
٤٠	ذكور	١٤٢٣	١٥٦	١٢٣٠	٥٦	١٦٤	١٦٤	١٦٤	١٦٤
	إناث	١٣٢٢	٦٠	١٠٦٥	١٦٤	١٦٤	١٦٤	١٦٤	١٦٤
٤٥	ذكور	١١٧٥	٨٦	٩٧١	٦٩	١٦٤	١٦٤	١٦٤	١٦٤
	إناث	٨٩٢	٣٣	٦٨٢	١٦٤	١٦٤	١٦٤	١٦٤	١٦٤
٥٠	ذكور	١١٦٩	٦٠	٩٨٥	٧٥	١٦٤	١٦٤	١٦٤	١٦٤
	إناث	١٠٩٠	٢٨	٦٩٢	١٦٤	١٦٤	١٦٤	١٦٤	١٦٤
٥٥	ذكور	٨٦٣	٢٩	٧٠٧	٦٢	١٦٤	١٦٤	١٦٤	١٦٤
	إناث	٩٤٩	٢٤	٤٦٧	١٦٤	١٦٤	١٦٤	١٦٤	١٦٤
٦٠	ذكور	٥٧١	٢٠	٤٢٤	٥١	١٦٤	١٦٤	١٦٤	١٦٤
	إناث	٦٢٥	١٠	٢٦١	١٦٤	١٦٤	١٦٤	١٦٤	١٦٤
٦٥	ذكور	٣٧٧	١٠	٢٩٧	٢٢	١٦٤	١٦٤	١٦٤	١٦٤
	إناث	٤٥٤	٩	١٤٩	١٠	١٦٤	١٦٤	١٦٤	١٦٤
٧٠	ذكور	٤٩٨	١٨	٣٨٢	٢٤	١٦٤	١٦٤	١٦٤	١٦٤
	إناث	٦٩٤	٧	١٦٧	١٦٤	١٦٤	١٦٤	١٦٤	١٦٤

تابع الجدول العادي عشر - آ -

تصنيف السكان من حيث الجنس وفئات السن والحالة الزوجية لمدينة العمارة
(للذين سنهم ١٥ سنة فما فوق)

فئات السن	الجنس	عدد السكان	الحالة الزوجية						
			أوليتزوج أبدا	متزوج بواحدة	متزوج بالثاني	متزوج بثلاثة	متزوج بأربعة	مطلق	
٨٠	ذكور	٢٢١	٨	١٦٠	١١	٢	١	٤	٣٥
	إناث	٣٥١	١	٦٢	١	١	١	٢	٢٨٦
٩٠	ذكور	٥٠	٢	٤١	١	١	١	١	٦
	إناث	٨٥	٢	١٥	١	١	١	١	٦٨
١٠٠	ذكور	٣٨	٢	٢٣	٣	١	١	١	٦
	إناث	٤٥	٢	١١	١	١	١	١	٢٩
غير مبين	ذكور	٧٦	١١	٧٦	٣	١	١	١	١
	إناث	٧١	٩	٣١	١	١	١	١	٨
المجموع	ذكور	١٤٧٧٧	٥١٤٤	٨٥٣٤	٤٨٠	٥٤	١٨	١٣٠	٣٣٣
	إناث	١٤٩٢٠	٢٦٥٦	٩٠٩٩	١٠٠٠	١٠٠	١٠٠	١٠٠	٢٨٤٦
المجموع		٢٩٦٩٧	٧٨٠٠	١٧٦٣٣	٤٨٠	٥٤	١٨	٢٢٣	٣١٧٩

ملاحظة -

تبين ان الذكور الذين سنهم اقل من ١٥ سنة والبالغ عددهم ١٢٦٨٢ بينهم ٦٠ متزوجين بواحدة و (٢١) ارملة كما تبين ان الإناث اللاتي سنهم اقل من ١٥ سنة والبالغ عددهن (١١١٨٠) من بينهن (١٦٥) متزوجات و (٤) مطلقات و (٣) ارملة .

الجدول الحادي عشر - ب -

تصنيف السكان من حيث الجنس وفئات السن والحالة الزوجية للواء العمارة
(للذين سنهم ١٥ سنة فما فوق)

فئات السن	الجنس	عدد السكان	الحالة الزوجية								
			لم يتزوج أبدا	متزوج بواحدة	بالتين	متزوج بثلاثة	متزوج بأربعة	مطلق	ارمل	مفترق	غير
١٥ -	ذكر	١١٢٤٥	١٠٣٢٦	١١١٥	١٤	٢	-	١٠	١٥	-	٣
	انثى	١١٩٢٠	٨١٩٠	٣٥٨٥	-	-	-	١٠١	٣٩	-	٥
٢٠ -	ذكر	٦٤٩٨	٤٠٢٧	٢٢٦٤	٢٧	-	-	١٨	١٦	-	٦
	انثى	٩٠٠٨	٢٨٦٦	٥٢٧٢	-	-	-	١٢٤	٦٦	-	٧
٢٥ -	ذكر	٧٧٥٧	٢٨٣٢	٤٧٤٠	٩٠	-	-	٣٤	٥٤	-	٤
	انثى	٩٨٢٦	١٢٨٧	٨١٥٨	-	-	-	١٦٧	٢٠٤	-	٥
٣٠ -	ذكر	٨٢٤٦	١٩٧٠	٥٨٤٥	١٦٩	٥	-	٥١	٢٠٤	-	٢
	انثى	١٠٩٠٣	٥٦٦	٩٧٧٧	-	-	-	١٦٨	٣٤٢	-	-
٣٥ -	ذكر	٨٧٠٧	١١١٤	٧٠٤٨	٣٠٥	١٣	-	٦٠	١٦١	-	٦
	انثى	٩٨٣٢	٢٠٧	٧٩١٨	-	-	-	١٢٤	٤٧٢	-	٢
٤٠ -	ذكور	٩١٤٧	٧٣٨	٧٦٤٤	٢٤٤	٣٧	٢	٥٤	١٨٠	-	٨
	اناث	٩٠٥٣	٢٥٥	٧٤٥٥	-	-	-	١٥٨	١١٨٣	-	٢
٤٥ -	ذكور	٦٤٠١	٥٣٧٧	٤٤٥٥	٣٠٦	١٠	٥٠	٣٦	١٦٥	-	١٢
	اناث	٦١٢٦	١١٩	٤٨٠٧	-	-	-	٨٧	١١١٠	-	٣
٥٠ -	ذكور	٦١٧٢	١٩٦	٥٢٤٧	٤٧٦	٣٧	١١	٢٥	١٧٩	-	١
	اناث	٦٩٤٨	٨٠	٤٦٣٩	-	-	-	١٤٢	٢٠٨٥	-	٢
٥٥ -	ذكور	٥٣٥٠	١٢٠	٤٢٣١	٤٤٣	٣٩	١٥	١٨	٢٢٧	-	٧
	اناث	٦٢٩٦	٦٧	٣٥٧٩	-	-	-	٧٩	٣٥١٧	-	٤
٦٠ -	ذكور	٣٨٠١	٦٨	٣١٧٢	٣٢٦	٥٠	١٠	١٦	١٤٨	-	١
	اناث	٤٤٤٥	٣٤	٢٢٠٧	-	-	-	٥٦	٢٩٩١	-	٧
٦٥ -	ذكور	٢٩٢٨	٥٢	٢٣٩٠	٢٤٢	٣٧	٩	٨	١٩٩	-	١
	اناث	٣٢٨٩	٣١	١٤٧٥	-	-	-	٤٤	١٧٢٩	-	-
٧٠ -	ذكور	٤٠٧٠	٥٥	٣١٩٠	٣٠١	٤٨	١٢	٨	٤٥٣	-	٣
	اناث	٤٥١٥	٢٦	١٢٩٠	-	-	-	٤٧	٣١٥٠	-	٢

تابع الجدول الحادي عشر - ب -

تصنيف السكان من حيث الجنس وفئات السن والحالة الزوجية للواء العمارة
(للذين سنهم ١٥ سنة فما فوق)

فئات السن	الجنس	عدد السكان	الحالة الزوجية								
			لم يتزوج أبدا	متزوج بواحدة	متزوج بالتين	متزوج بثلاثة	متزوج بأربعة	مطلق	ارمل	مفترق	غير
٨٠ -	ذكور	١٥٩١	٣٠	١٠٨٧	٩٦	١٤	٥	٥	٢٧٢	-	١
	اناث	١٨٧٤	١٨	٣٤٢	-	-	-	-	١٤٩٦	-	١
٩٠ -	ذكور	٢٩٩	٥	٢٠٩	١٢	١	٤	-	٦٧	-	١
	اناث	٤٠٨	٩	٥٨	-	-	-	-	٣٤٠	-	-
١٠٠ -	ذكور	١١٧	٤	٦٩	٦	١	-	-	٣٠	-	٦
	اناث	١٥٠	٤	٤٤	-	-	-	-	١٠٨	-	١٢
١١٠ -	ذكور	١٨	٤٧	٧	-	-	-	-	٥	-	٦٦
	اناث	٢١٠	١٧	٧٦	-	-	-	-	٣٤	-	٨٠
المجموع	ذكور	٨٢٣٣	٢١٦٨١	٥٤٠٠٥	٣٤٠٢	٣٢٧	٨٠	٣٥٢	٢٢٧٦	-	١٢٨
	اناث	٩٣٧٤	١٢٧٥١	٦١٣٢٧	-	-	-	-	١٣٧١٦	-	١٢٣
	مجموع	١٧٦١١٢	٣٤٤٣٧	١١٥٤٢٢	٣٤٠٢	٣٢٧	٨٠	٣٥٢	١٧٥٢٢	-	٢٥١

ملاحظة

تبين ان الذكور الذين سنهم اقل من ١٥ سنة والبالغ عددهم (٧٩٩٤٤) من بينهم (٦٦٣) متزوجين بواحدة و (٨٩) ارمال كما تبين ان اناث (اللاتي سنهن اقل من ١٥ سنة والبالغ عددهن (٧٢٧٨٤) من بينهن (٤٤٤) متزوجات و (١٦٦) مطلقات و (٥) ارمال .

الجدول الثاني عشر - آ -

تصنيف السكان من حيث الجنس وفئات السن

فئات السن	الجنس	عدد السكان	العمر			المختصون بالبيع
			اصحاب المهن والفتيات	المعمرون ورجال الادارة والموظفون	الكتبة وموظفو المكاتب	
-٥	ذكور	٤٤٣٢	-	-	١٠	
	اناث	٢٧٥٤	-	-	١	
-١٠	ذكور	٣٤٧٣	-	٣	٤٠	
	اناث	٢٨٤٤	-	-	٢	
-١٥	ذكور	٢٥٩١	١٤	٢٦٣	٩٥	
	اناث	٢٢١٢	٨	١	٢	
-٢٠	ذكور	١٦٦٤	٦٩	٤٨٥	٨٢	
	اناث	١٦٨٧	٣٠	٦	١	
-٢٥	ذكور	١٦٢٠	٩٩	٢٧٥	١٦٧	
	اناث	١٦٩٠	٤٢	٤	٥	
-٣٠	ذكور	١٢٢٧	٧٥	١٦٤	١٥٠	
	اناث	١٥٨٩	٢٤	٥	٤	
-٣٥	ذكور	١٠٧٤	٥٧	١١٠	١٥٥	
	اناث	١١٦٤	١٧	-	٤	
-٤٠	ذكور	١٤٩٣	٢٣	١٢١	٢٢٣	
	اناث	١٢٢٢	٦	٣	١٠	
-٤٥	ذكور	١١٧٥	٣٨	٩١	٢٤٤	
	اناث	٨٩٢	٤	٤	٨	
-٥٠	ذكور	١١٦٩	٢٤	٩٨	٢٣٥	
	اناث	١٠٩٠	٤	٢	٧	
-٥٥	ذكور	٨٦٣	١٦	٥٨	١٨٨	
	اناث	٩٤٩	-	٢	١٢	
-٦٠	ذكور	٥٧١	٥	٢٦	١٢٩	
	اناث	٦٢٥	١	١	٩	

والعرفة الشخصية لمدينة العمارة (لايشمل الاطفال دون سن الخامسة)

العمال الاجرون والزرع والارغام	عمال المشاخر	عمال النقل	اصحاب الحرف	الشخصية		عمال الخدمات العامة	العمال الاجرون وغيره المين
				رجال الدين	رجال الاعمال		
١٦	-	١١	٩١	٦٥	٣٢	٤٠٠٧	
-	-	-	-	١٠	٩	٣٧٢٤	
٧٦	٢	٢٣	٣٦١	٢٢٢	٨٤	٢٧٥٢	
-	-	١	١٤	١٧	١٧	٢٧٩١	
٩١	-	١٢١	٣٥٤	١٧٧	٧٤	١٣٨٧	
٣	-	٢	٢٦	٦	٨	٢١٥٦	
٦١	-	١٥٧	٦٣٣	٥٣	٧٠	٤٢٩	
١	-	١	٢٢	١	٤	١٦٢٠	
٦٤	-	١٩٨	٣٢٩	٦٣	١١٥	٢٩٠	
٣	-	-	١٨	-	٤	١٦١٣	
١٠٦	١	١١٦	٢٤٢	٥٨	١١١	١٨٣	
-	-	-	١٨	-	٤	١٥٢٩	
١٠٨	-	١٠٢	١٩٦	٥٤	١٢٠	١٥٧	
-	-	-	١٣	١	١	١١٢٨	
١٦٧	١	١١٠	٣١١	١٢٥	١٨٩	١٩٤	
١	-	-	٢٧	١	٨	١٢٧٦	
١٠٠	-	١٠٢	٢٠٠	٨٣	١٤٤	١٦٥	
٢	-	-	١٥	١	٤	٨٥٤	
١٤٦	٢	٦٨	٢٢٣	٦٦	١٢٦	١٧١	
٣	-	-	٢١	٣	١١	١٠٣٨	
١٠٢	١	٤٠	١٣٣	٦٢	٨٣	١٧٥	
١	-	-	٢٩	١	٧	٩٠٥	
٦٧	-	٢٩	١٠٢	٣٢	٥٤	١٣٤	
٢	-	-	١٥	-	٤	٥٩٣	

تابع الجدول الثاني عشر - آ -

تصنيف السكان من حيث الجنس وفئات السن

فئات السن	الجنس	عدد السكان	الخدمة		
			اصحاب المن والتميزين	المبرورين ورجال الادارة والموظفون	الكبية وموظفو المكاتب
٦٥-	ذكور	٣٧٧	٦	١٦	١
	اناث	٤٥٤	١	-	-
٧٠-	ذكور	٤٩٨	٧	١٠	٤
	اناث	٦٦٤	١	-	-
٨٠-	ذكور	٢٢١	١	١	١٩
	اناث	٣٥١	-	١	٢
٩٠-	ذكور	٥٠	-	١	٧
	اناث	٨٥	-	-	-
١٠٠-	ذكور	٣٨	-	-	٢
عقود	اناث	٤٥	-	-	-
عربيين	ذكور	٧٦	-	٦	١٠
	اناث	٧١	-	-	-
المجموع	ذكور	٢٢٤٢	٤٤٢	١٧٣٥	١٤٠
الكلي لمدينة العمارة	اناث	٢١٥٢٨	١٣٨	٢٩	٢
المجموع		٤٣٩٦٧	٥٨١	١٧٦٤	١٤٢

والحرفة الشخصية لمدينة العمارة (لايشمل الاطفال دون سن الخامسة)

العمال الآخرون وغير المين	عمال الخدمات العامة	عمال البدهن الذين لم يصدوا في مكان آخر	الشخصية			
			اصحاب الحرف	عمال النقل	عمال المناجم	المزارعون والرعاة
١٠٧	٢٨	٩	٥٦	٩	-	٥٢
٤٣٥	٤	١	٧	-	-	-
٢٢٢	٣٤	١٧	٥٤	٧	-	٦٦
٦٦٧	٤	-	١٥	-	-	٣
١٤٥	٩	١	١٤	١	-	٢٩
٣٤٦	-	-	٢	-	-	-
٣٢	١	١	٢	-	-	٥
٨٥	-	-	-	-	-	-
٣١	١	٢	٢	-	-	-
٤٥	-	-	-	-	-	-
٣٠	٥	٣	١١	٦	-	٤
٧٠	-	-	١	-	-	-
١٠٦٢٢	١٢٨٠	١٠٢٢	٢٨٤٤	١١٠٢	٧	١٢٦٠
٢٠٨٨٥	٨٩	٤٢	٢٤٦	٤	-	٣٦
٣١٤٩٤	١٣٦١	١١٣٥	٣٠٨٠	١١٠٦	٧	١٢٨٦

الجدول الثاني عشر - ب -

تصنيف السكان من حيث الجنس وفئات السن

فئات السن	الجنس	عدد السكان	العمرية			
			اصحاب المهن والفنيون	الإدارة والموظفون	العمال والخدميون	الزراعيون والرعاة
١٦	ذكر	٣١١١٦	-	-	-	-
٣	انثى	٢٦٦٥١	-	-	-	-
٨٢	ذكر	١١٧٣٧	٣	-	-	-
١٤	انثى	١٧٩٨٢	-	-	-	-
١٩٩	ذكر	١١٢٦٥	٢١	٣٠١	٢٨	١٩٩
١٧	انثى	١١٩٢٠	٨	١	-	-
١٦٦	ذكر	٦٤٩٨	١٢٠	٥٧٥	٢٧	١٦٦
٩	انثى	٩٠٠٨	٥٢	١٠	٢	٩
٣٤٣	ذكر	٧٧٥٧	٢٠١	٣٥٦	٥٧	٣٤٣
١٩	انثى	٦٨٢٦	٦٧	١٠	٢	١٩
٣٤٤	ذكر	٨٢٤٦	١٤١	٢٣١	٤٢	٣٤٤
١٨	انثى	١٠٩٠٢	٢٢	٥	١	١٨
٣٢٩	ذكر	٨٧٠٧	١١٣	١٦٥	٢٨	٣٢٩
١٦	انثى	٨٧٣٣	٢٢	٣	-	١٦
٤٩٩	ذكر	٩١٤٧	٦٥	١٦٨	٢٦	٤٩٩
٣٦	انثى	٩٠٥٢	٨	٦	-	٣٦
٢٨٨	ذكر	٦٤٠١	٥٤	١٢٣	١٩	٢٨٨
٢١	انثى	٦١٢٦	٦	٦	-	٢١
٤٧٥	ذكر	٦١٧٢	٤١	١٥٤	١٧	٤٧٥
٤١	انثى	٦٤٤٨	٦	٤	١	٤١
٢٧٢	ذكر	٥٥٥٠	٢٣	٧٦	١٢	٢٧٢
٣٢	انثى	٦٤٩٦	١	٤	-	٣٢
٢٥١	ذكر	٣٨٠١	٢٧	٣٤	٢	٢٥١
٣٠	انثى	٤٤٩٥	٢	٢	-	٣٠

والحرفة الشخصية للواء العمارة (لايشمل الأطفال دون سن الخامسة)

العمال الآخرون وغير المين	عمال المقدمات العامة	الخاصة	البناء		عمال النقل	عمال المناجم	الزراعيون والرعاة
			اصحاب الحرف	اصحاب الحرف			
٣٠٠٤٤	٦١	٧٤	١١٣	١٤	-	٧٤٤	
٢٧٥٢٧	٣٢	١٢	٥	١	-	٧١	
١٢٨١٧	١٢٣	٢٨٥	٣٨٨	٦٤	٢	٤٩٣٢	
١٧٦٤٩	٥٤	١٩	٢١	٢	-	٢٢٣	
٣٤٥٢	١١٩	٢٧٦	٦٢٣	٦٨٩	١	٦٠٨٦	
١١٧٠٩	٤١	٧	٣٤	٣	-	١٠٠	
١٠٨٦	١٢٧	٨٩	٤٣٥	٢١٥	-	٣٦٥٥	
٨٨٤٤	٢٨	١	٣٠	٢	-	٥٠	
٩٦٥	٢٠٤	١٧	٥٧٢	٢٨٢	١	٤٦٧٩	
٩٦٤٠	٢٤	-	٢٧	١	-	٣١	
٦٨٩	١٦٥	٨٨	٤٩٥	١٩٤	١	٥٨٦٢	
١٠٧٤٤	٢٦	-	٢٣	١	-	٥٣	
٦٥٧	٢٢٤	٩٠	٥٥٠	١٥١	-	٦٤٠٠	
١٠٨٦٠٠	١٨	٢	٢٦	-	-	٤٦	
٧٨٤	٢٨٠	١٥٥	٥٨٨	١٩٢	٣	٦٣٧٧	
٨٨٥٦	٤٦	١	٥٤	-	-	٥٥	
٥١١	٢٢٤	١١٤	٣٩١	١٥٥	١	٤٣٠١	
٦٠١٧	١٦	١	٣٥	١	-	٣٢	
٣٩٩	٢٢٠	٩٢	٤٢٥	٩٩	٢	٤٢٤٨	
٦٧٧٠	٣٧	٤	٣٥	٢	-	٤٨	
٤٨٠	١٢٨	٨١	٢٩٢	٧٦	١	٣٧٠٩	
٦١٥٤	٣٠	١	٤٠	-	-	٤٤	
٣٤١	٧٣	٤٣	٢٤١	٣٧	-	٢٧٥٢	
٤٣٨٦	٢١	-	٣٠	-	-	٢٤	

تابع الجدول الثاني عشر - ب -

تصنيف السكان من حيث الجنس وفئات السن

فئات السن	الجنس	عدد السكان	العمالة			
			اصحاب المهن والتسيبون	المهرون ورجال الادارة والموظفون	الكتبة وموظفو المكاتب	المختصون بالبيع
٦٥-	ذكور	٢٦٢٨	١٦	١٦	٤	١٧٣
	اناث	٣٢٨٩	٣	-	-	٧
٧٠-	ذكور	٤٠٧٠	٢٣	١٤	٥	١٦٢
	اناث	٤٥١٥	١	-	-	١٢
٨٠-	ذكور	١٥١١	٩	١	٢	٢١
	اناث	١٨٧٤	-	١	-	٤
٩٠-	ذكور	٢٢٩	١	١	-	١١
	اناث	٤٠٨	-	-	-	١
١٠٠-	ذكور	١١٧	-	-	-	٧
فوق	اناث	١٥٠	-	-	-	-
غير معين	ذكور	١٥٤	٣	٦	١	١٢
	اناث	٢١٠	-	-	-	-
المجموع الكلي للمهارة	ذكور	١٣٢٢٦	٨٥٨	٢٢٢٤	٤٨٣	٣٩٧٢
	اناث	١٣٣٢٢	٢٠٨	٥٢	٦	٢٨٠
مجموع		٢٦٥٩٨	١٠٦٦	٢٢٨٦	٢٨٩	٤٢٥٢

والعرفة الشخصية للوا، العمارة (لايشمل الاطفال دون سن الخامسة)

العمال الآخرون وغير المين	عمال الخدمات العامة	عمال المهن التي لم يشملوا في كتاب التعداد	اصحاب الحرف	عمال النقل	عمال المشاجر	البنية التحتية	
						العمال الزراعيون والرعاة	العمال المنزليون
٥٢٠	٤٦	١٥	١٢٤	٢٢	-	١٩٩٩	١٩٩٩
٢٢٢٥	٦	١	١٦	-	-	٢١	٢١
١٢٧٠	٤٧	١٩	١٦٢	١٨	-	٢٣٥٠	٢٣٥٠
٤٤٤٤	١١	١	٢١	-	-	٢٥	٢٥
٨٢٧	١٧	٢	٤٣	٢	-	٥٦٧	٥٦٧
١٨٥٧	٣	-	٥	-	-	٤	٤
٢٠٠	٣	١	٩	-	-	٧٣	٧٣
٤٠٥	١	-	-	-	-	١	١
٨٥	٣	٢	٧	-	-	١٢	١٢
١٥٠	-	-	-	-	-	-	-
٧٨	٧	٣	١٣	٧	-	٢٤	٢٤
٢٠٧	-	-	١	-	-	٢	٢
٥٦٢٥٥	٢١٢١	١٥٢٦	٥٤٨١	١٧١٧	١٢	٥٨٧٥٦	٥٨٧٥٦
١٢٧١٧٤	٣٨٤	٥٠	٣٨٤	١٣	-	٨٣١	٨٣١
١٩٢٤٦٦	٢٥٠٥	١٥٨٦	٥٨٦٥	١٧٣٠	١٢	٥٩٥٨٧	٥٩٥٨٧

الجدول الثالث عشر - أ -

تصنيف السكان من حيث الجنس والعرفة الشخصية والعالة العملية لمدينة العمارة

العرفة الشخصية	الجنس	عدد السكان	الحالة	
			صاحب عمل	يحمل لحسابه
	ذكور	٤٤٢	٦	٢٢
اسحاب الهن والفتيون	اناث	١٢٨	١	٦
المديرون ورجال الادارة والموظفون	ذكور	١٧٣٥	٢٩	٥٧
	اناث	٢٩	-	-
الكتابة وموظفو المكاتب	ذكور	١٤٠	١	١٧
	اناث	٢	-	١
المتخصصون بالتبليغ	ذكور	١٩١٥	١٥٠	١٢٦٧
	اناث	٧٧	٤	٢٩
المزارعون والرعاة	ذكور	١٢٦٠	٦١	٤٤٩
	اناث	٢٦	١	٧
عمال المناجم	ذكور	٧	-	١
	اناث	-	-	-
عمال النقل	ذكور	١١٠٢	٢٢	٣١٨
	اناث	٤	-	-
اسحاب الحرف	ذكور	٢٨٤٤	٢٤٢	٧٤٥
	اناث	٢٢٦	٨	١٢٢
العمال البديون الذين لم يستقلوا في مكان اخر	ذكور	١٠٩٢	١١	١٥٤
	اناث	٤٢	-	٣
عمال الخدمات العامة	ذكور	١٢٨٠	٢٧	٣١٤
	اناث	٨٩	٢	١٠
عمال اخرين وغير مبيت	ذكور	١٠٦٢٢	١٥	١٩٨
	اناث	٢٠٨٥٢	٢	٥
المجموع الكلي لمدينة العمارة	ذكور	٢٢٤٤٢	٥٦٤	٣٥٥٢
	اناث	٢١٥٢٨	١٨	٢٠٤
مجموع		٤٣٩٧٠	٥٨٢	٣٧٥٧

(لايشمل الاطفال دون سن الخامسة)

مستخدم	العائلة				
	يساعدون اربابهم	عاطل	تلميذ	مسجون	حالات اخرى
٢٧٦	-	-	١	١	٢٥
١٢٧	١	-	١	-	٢
١٦٢٦	٢	١	١	-	١٩
٢٨	-	١	-	-	-
١٠٧	-	٢	-	-	١٢
١	-	-	-	-	-
٢٢٤	١٦	٢٤	-	٢	٢٢٤
٦	١	٢	-	-	١٥
٤٩٠	٢٤	٢٢	١	-	٢٠٠
٧	٨	-	-	-	٣
٥	-	-	-	-	١
-	-	-	-	-	-
٦٤٤	١	٧	١	-	١٠٧
٤	-	-	-	-	-
١٦٣٠	١٦	٢٥	-	-	١٨٢
٥١	٢	-	-	-	٥٠
٧٨٠	٧	٢٢	-	-	١١٧
٣٥	-	-	-	-	٤
٧٨٢	٢	١٠	١	١	١٣٩
٦٣	١	-	-	-	١٣
٧٨٦	١٤	٤٠٢	٥٢٠	١١٢	٣٠٨٤
١٣	-	٢٢	٢٦١	-	٢٤٧٥
٧٤٨	٨٢	٥٢٥	٥٢٥	١١٥	٤١٢١
٢٣٥	١٣	٣٤	٢٦٢	-	٢٥٦٢
٧٧٢	٩٥	٥٥٩	٧٨٧	١١٥	١٦٥١٨

الجدول الثالث عشر - ب -

تصنيف السكان من حيث الجنس والعرة الشخصية والعالة العملية للسواء العمارة

العرقة الشخصية	الجنس	عدد السكان	الحال	
			صاحب عمل	يمل لحسابه
اصحاب المهن والفنون	ذكور	٨٥٨	١٤	٦٤
	اناث	٢٠٨	٢	١٠
المديرون ورجال الادارة والموظفون	ذكور	٢٢٣٤	٢٢	٢٢
	اناث	٥٢	-	-
الكتبة وموظفو المكاتب	ذكور	٢٨٢	١	٢٦
	اناث	٦	-	١
المختصون بالبيع	ذكور	٢٦٧٢	٢٥٤	٢٨٩٧
	اناث	٢٨٠	٧	١٧٧
المزارعون والزراعة	ذكور	٥٨٧٥٦	٤٧٩	٢٨١٥٧
	اناث	٨٢٦	٨	١٢٢
عمال المناجم	ذكور	١٢	-	٣
	اناث	-	-	-
عمال لنقل	ذكور	١٧١٧	٥١	٤٦٦
	اناث	١٣	-	٢
اصحاب الحرف	ذكور	٥٤٨١	٣٥٧	٢٢٢٥
	اناث	٣٨٤	٩	٢٢٢
العمال اليدويين الذين لم يصنفوا في مكان اخر	ذكور	١٥٢٦	١٢	٢٢٠
	اناث	٥٠	-	٣
عمال الخدمات العامة	ذكور	٢١٢١	٤٥	٤١٩
	اناث	٣٨٤	٢	١١
عمال اخرون وغير ميين	ذكور	٥٦٢٥٥	٤٨	٦٥١
	اناث	١٢٧١٧٤	٣	٩
المجموع الكلي للسواء العمارة	ذكور	١٢٢٢١٦	١٢٩٥	٣٥١٢٢
	اناث	١٢٩٢٨٢	٢٢	٥٧٨
	مجموع	٢٧٢٥٩٥	١٢٢٧	٣٦٢٠٨

(لايشمل الاطفال دون سن الخامسة)

مستخدم	مساكين وروم	عاطل	العمالة		
			تلميذ	مسيون	حالات اخرى
٧١٩	٢	١	١	١	٢
١٨٤	٢	١	١	-	-
٢٠٩٧	٢	٣	١	-	٥
٥٥	-	-	٢	-	٥
٢٢٥	-	٣	-	-	١
٥	-	-	-	-	-
٢٢٢	٣٢	٥٦	١	-	٢
٩	٣	٢	-	-	-
١٤٧٥٥	٦١٧٠	١٦٢	٣	١	٦٧
١٢٢	٤٧٠	-	-	-	-
٧	-	-	-	-	-
-	-	-	-	-	-
١٥٧	١٢	١٦	١	-	٢
٩	١	-	-	-	-
٢٢٢٨	١١٩	٤٨	-	١	١٨
٧٨	٧	-	-	-	٣
١١٢٢	١٠	٢٧	-	-	٢
٢١	١	-	-	-	١
١٤٢٧	٥	١٧	٢	١	٧
٢١٢	٢	-	-	-	٥
٢٢٢٤٤	٥٨	٨٥٠	١١٢	٤٥٣٩	٤٥٣٩
١٢٧٠	٦	٥٦	٤١٥٨	-	١٠٨٤٥٤
٢٠	٦	١٢١٣	١٤٩٩١	١١٧	٤٦٤٥
٢٥٢٩٩	٦٤١١	٤٢٢	٤١٦١	-	١٠٨٤٣٨
٨٢٦	٢٩٢	١٢٢٢	١١٦٢	١١٧	١١٢١٢٣
٢٦٢٥	٦٩٠٣	١٢٢٢	١١٦٢	١١٧	١١٢١٢٣

الجدول الرابع عشر - أ -

تصنيف السكان من حيث الجنس وعشرات الصناعة وفئات السن

رقم التسلسل بئة الصناعة	عشرات الصناعة	الجنس	مجموع				
			١٠٠	١٠٥	٢٠	٢٥	
٠	الزراعة والعيادة بالغايات وسيد الاسماك	ذكور	١٦٦٢	٧٦	٩١	٦٤	٦٨
		اناث	٢٨	٢	٣	٤	٤
٠ ١	الزراعة والانتاج الحيواني	ذكور	١٠٣٨	٦٣	٧٣	٤٣	٤٤
		اناث	٢٨	٢	٣	٤	٤
٠ ٢	السياسة بالغايات وقطع الاخشاب	ذكور	-	-	-	-	-
		اناث	-	-	-	-	-
٠ ٣	الصيد البرى والنفيس	ذكور	-	-	-	-	-
		اناث	-	-	-	-	-
٠ ٤	صيد الاسماك والاسفنج وغيرها	ذكور	٢٢٤	١٣	١٨	٢٦	٢٤
		اناث	-	-	-	-	-
١	التعمير واقتلاع الاحجار وغيرها	ذكور	٢	-	-	-	-
		اناث	-	-	-	-	-
١ ١	استخراج الفحم الحجري	ذكور	-	-	-	-	-
		اناث	-	-	-	-	-
١ ٢	استخراج المعادن	ذكور	-	-	-	-	-
		اناث	-	-	-	-	-
١ ٣	التبرول الخام والغاز الطبيعي	ذكور	٢	-	-	-	-
		اناث	-	-	-	-	-
١ ٤	اقتلاع الاحجار والخفر لاستخراج الصناعات والرميل	ذكور	-	-	-	-	-
		اناث	-	-	-	-	-
١ ٥	العمليات التي لم تصنف في مكان اخر وخاصة باستخراج الاقلام واقتلاع الاحجار	ذكور	-	-	-	-	-
		اناث	-	-	-	-	-
٢	صناعة المواد الغذائية والمشروبات وصناعة النسيج والتسجيمات والخشب والورق والجلود	ذكور	١٠٩٦	٧٢	١٣٦	٩٤	١٥٥
		اناث	٢١٧	١١	٢٣	٢١	١٨

(لايشمل الاطفال دون سن العاشرة) لمدينة العمارة

لغريتين	١٠٠ سابق	السن										
		٩٠	٨٠	٧٠	٦٥	٦٠	٥٥	٥٠	٤٥	٤٠	٣٥	٣٠
٤	-	٥	٢٩	٦٦	٥٤	٦٧	١٠٢	١٤٨	١٠١	١٧٠	١٠٨	١٠٦
-	-	-	-	٣	-	٢	١	٣	٢	١	-	٥
٣	-	٥	٢٧	٦٤	٤٩	٦١	٩٠	١٢٧	٨٧	١٣٦	٨٠	٩١
-	-	-	-	٣	-	٢	١	٣	٢	١	-	٥
-	-	-	-	-	-	-	-	-	-	-	-	-
-	-	-	-	-	-	-	-	-	-	-	-	-
-	-	-	-	-	-	-	-	-	-	-	-	-
-	-	-	-	-	-	-	-	-	-	-	-	-
١	-	-	٢	٢	٥	٦	١٢	٢١	١٤	٢٨	١٨	١٨
-	-	-	-	-	-	-	-	-	-	-	-	-
١	-	-	-	١	-	-	-	-	-	-	-	-
-	-	-	-	-	-	-	-	-	-	-	-	-
-	-	-	-	-	-	-	-	-	-	-	-	-
-	-	-	-	-	-	-	-	-	-	-	-	-
-	-	-	-	-	-	-	-	-	-	-	-	-
-	-	-	-	-	-	-	-	-	-	-	-	-
-	-	-	-	-	-	-	-	-	-	-	-	-
-	-	-	-	-	-	-	-	-	-	-	-	-
-	-	-	-	-	-	-	-	-	-	-	-	-
٣	١	١	٥	٢٠	٣٠	٥٠	٦١	٧٨	٩١	١١٩	٩٤	٨٦
٢	-	-	١	١٤	٦	١٥	٢٠	١٨	١٥	٢٤	١٣	١٦

تابع الجدول الرابع عشر - أ -

تصنيف السكان من حيث الجنس وعشرات الصناعة وفئات السن

رقم التسلسل بقية الصناعة	عشرات الصناعة	الجنس	فئات السن			
			١٠-	١٥-	٢٠-	٢٥-
٥ ٢	اصصال المياه والاعمال الصحية	ذكور	١٩٢٠	٤٠	٩٥	١٨٦
		اناث	١	-	-	-
٦	التجارة	ذكور	٧٦	-	٢	٧
		اناث	٧٨	٢	١	٥
٦ ١	تجارة الجملة وتجارة الطعَام	ذكور	٦	-	١	-
		اناث	٧٦	٢	١	٥
٦ ٢	البنوك والمؤسسات الاخرى	ذكور	٧٠	-	٢	٧
		اناث	-	-	-	-
٦ ٣	التأمين	ذكور	-	-	-	-
		اناث	-	-	-	-
٦ ٤	الإمداد العقارية	ذكور	-	-	-	-
		اناث	٢	-	-	-
٧	النقل والعزل والمواصلات	ذكور	١٦٦٢	٩٤	١٦٢	٢٤٢
		اناث	١٩	١	٣	١
٧ ١	النقل	ذكور	١٥٨١	٩٣	١٦٢	٢٣٥
		اناث	١٩	١	٣	١
٧ ٢	العزل والابناغ	ذكور	٢	-	-	١
		اناث	-	-	-	-
٧ ٣	المواصلات	ذكور	٢٩	١	٥	٦
		اناث	-	-	-	-
٨	الخدمات	ذكور	٣٠٥٢	٤٩	٢٤٣	٤٨٦
		اناث	٢٣٥	١٧	٤٩	٥٠
٨ ١	الخدمات الحكومية	ذكور	٢١٢٠	-	٢٧٣	٣٢٢
		اناث	٣٥	-	٢	٦

لايشمل الاطفال دون سن العاشرة) لمدينة العمارة

تجمين	١٠٠٠ منازل	السن										
		٩٠-	٨٠-	٧٠-	٦٥-	٦٠-	٥٥-	٥٠-	٤٥-	٤٠-	٣٥-	٣٠-
٩	٢	٨	١٩	٦٧	٩٠	١٢٨	١٩٠	٢٢١	٢٤٤	٢٢٤	١٥٩	١٥٦
-	-	-	-	-	-	-	-	-	-	-	-	١
١	-	-	-	٥	٣	٥	٩	١١	١٢	١٠	٢	٧
-	-	-	٣	٤	٦	٩	١٣	٨	٨	١٠	٣	٥
-	-	-	-	-	-	-	-	-	٣	-	١	١
-	-	-	٣	٤	٦	٩	١٢	٧	٨	١٠	٣	٥
١	-	-	-	٥	٣	٥	٩	١١	٩	١٠	١	٦
-	-	-	-	-	-	-	-	-	-	-	-	-
-	-	-	-	-	-	-	-	-	-	-	-	-
-	-	-	-	-	-	-	-	-	-	-	-	-
-	-	-	-	-	-	-	-	-	-	-	-	-
-	-	-	-	-	-	-	-	-	-	-	-	-
-	-	-	-	-	-	-	-	-	-	-	-	-
-	-	-	-	-	-	-	-	-	-	-	-	-
-	-	-	-	-	-	-	-	-	-	-	-	-
-	-	-	-	-	-	-	-	-	-	-	-	-
-	-	-	-	-	-	-	-	-	-	-	-	-
١١	-	-	٦	٢٤	١٦	٤٠	٦٨	١١٧	١٤٧	١٨٧	١٤٢	١٦١
-	-	-	-	-	١	١	-	٤	-	٦	١	-
١٠	-	-	٦	٢٤	١٥	٣٩	٦٧	١١٤	١٤٥	١٨٥	١٣٧	١٥٩
-	-	-	-	-	١	١	-	٤	-	٦	١	-
١	-	-	-	-	-	-	-	-	-	-	-	-
-	-	-	-	-	-	-	-	-	-	-	-	-
-	-	-	-	-	-	-	-	-	-	-	-	-
-	-	-	-	-	-	-	-	-	-	-	-	-
-	-	-	-	-	-	-	-	-	-	-	-	-
٨	١	-	٥	٢٠	٣٨	٥٩	١١٩	١٩٥	٢٢٩	٢٧٦	٢٣٣	٢٢٠
-	-	-	-	٥	٤	٥	٩	١٣	١٢	١٢	١٧	٣٣
٥	-	-	-	-	١٨	٣٦	٦٨	١٤٢	١٤٧	٢٠٠	١٧٠	٢١١
-	-	-	-	-	-	١	٢	٢	٤	٤	-	٤

تابع الجدول الرابع عشر - آ -

تصنيف السكان من حيث الجنس وعشرات الصناعة وفئات السن

رقم التسلسل نقطة الصناعة	عشرات الصناعة	الجنس	المجموع	فئات السن			
				١٠-	١٥-	٢٠-	٢٥-
٨٢	الخدمات الخاصة بالجمهور والمؤسسات التجارية والصناعة	ذكور	٥٩٦	٦	٢٤	٨٩	١١٢
		إناث	-	-	٢٦	٤١	
٨٣	الخدمات السلبية	ذكور	١٤	٢	-	١	
		إناث	١	-	-	-	
٨٤	الخدمات الشخصية	ذكور	٣٢٢	٤٠	٤٤	٤١	
		إناث	٦٧	١٧	٤	٣	
٩	الإعمال التي لم توصف صفاً كأملا وتغير العاملين في النشاط الاقتصادي	ذكور	٦٣٥٥	٢٧٢٥	١٣٧١	٢٧٨	
		إناث	١٧١٤٧	٢٧٨٠	١٦١٩	١٦١٢	
٩٠	الإعمال التي لم توصف صفاً كأملا	ذكور	١٦٨٤	٥٧٦	٣٥٢	١٣٨	
		إناث	٩٦	٤٢	١٤	١	
٩١	غير العاملين في النشاط الاقتصادي	ذكور	٤٣٧١	١١١٩	٢٢١	٧٦	
		إناث	١٧٠٠١	٢٧١٧	٢١٤٤	١٦١١	
	المجموع لكل مدينة العمارة	ذكور	١٨٢٠٠	٣٤٧٣	٢٥٩١	١٦٢٠	
		إناث	١٧٧٧٤	٢٨٤٤	٢٣١٢	١٦٩٠	
	المجموع		٣٥٩٨٤	٦٣١٧	٤٨٠٣	٣٣١٠	

لا يشمل الاطفال دون سن العاشرة) لمدينة العمارة

تاريخ	تاريخ	السن											
		١٠٠	٩٠-	٨٠-	٧٠-	٦٥-	٦٠-	٥٥-	٥٠-	٤٥-	٤٠-	٣٥-	٣٠-
١٠٠	١٠٠	١	-	٤	١٤	١٠	١٣	٣١	٤٠	٥٠	٤٧	٦٩	٨٦
١٠٠	١٠٠	-	-	-	٣	١	١	-	٥	٣	٤	١٦	٢٤
١٠٠	١٠٠	-	-	-	١	-	-	-	٢	٢	١	-	٢
١٠٠	١٠٠	-	-	-	-	-	-	-	-	-	-	-	-
١٠٠	١٠٠	-	-	١	٥	١٠	١٠	٢٠	١١	٣٠	٢٨	٢٤	٢١
١٠٠	١٠٠	-	-	-	٢	٣	٣	٧	٦	٥	٤	١	٥
١٠٠	١٠٠	٣١	٣٤	١٤٧	٢٤٣	١٠٧	١٣٤	١٧٣	١٥٦	١٥١	١١٠	١٢٦	١٤٨
١٠٠	١٠٠	٤٥	٨٥	٢٤٧	٦٦٧	٤٣٥	٥٩٣	٩٠٤	١٠٣٦	٨٥٤	١٢٧٥	١١٢٨	١٥٢٧
١٠٠	١٠٠	١٤	٦	٢٧	٥٨	٤٨	٦٤	٩٨	١٠٨	٩٩	١٣١	٩١	١٠١
١٠٠	١٠٠	٤	-	١	٤	٤	٤	٢	٩	-	٤	٢	٢
١٠٠	١٠٠	١٧	٢٨	١٢٠	١٨٥	٥٩	٧٠	٧٥	٤٨	٥٢	٥٩	٣٥	٤٧
١٠٠	١٠٠	٤١	٨٥	٢٤٦	٦٣٣	٤٣١	٥٨٩	٩٠٤	١٠٣٠	٨٥٤	١٢٧١	١١٢٦	١٥٢٥
١٠٠	١٠٠	٣٨	٥٠	٢٢١	٤٩٨	٣٣٧	٥٧١	٨٦٣	١١٦٦	١١٧٥	١٤٩٣	١٠٧٤	١٢٢٧
١٠٠	١٠٠	٤٥	٨٥	٢٥١	٦٤٤	٤٥٤	٦٢٥	٩٤٩	١٠٩٠	٨٩٢	١٢٢٢	١١٦٤	١٥٨٩
١٠٠	١٠٠	٨٢	١٣٥	٥٧٢	١١٩٢	٨٣١	١١٦٦	١٨١٢	٢٢٥٩	٢٠٧٧	٢٨٢٥	٢٢٣٨	٢٨١٦

الجدول الرابع عشر - ب -

تصنيف السكان من حيث الجنس وعشرات الصناعة وفئات المهن

رقم التصنيف فئة الصناعة	عشرات الصناعة	الجنس	وحدات				
			١٠-٢٠	٢٠-٣٠	٣٠-٤٠	٤٠-٥٠	
٠	الزراعة والعيادة بالعمارة وصيد الأسماك	ذكور	٥٨٧٧	٤٧٤٢	٦٠٩١	٣٧٧٦	٤٩٠٣
		إناث	٧٦١	٣٢١	٩٧	٥١	٣٧
٠ ١	الزراعة والانتاج الحيواني	ذكور	٥٧٧٦٥	٤٥٤٣	٥٩٥٣	٣٦٦٩	٤٨٠٩
		إناث	٧٦٠	٢٢٠	٩٧	٥١	٣٧
٠ ٢	العيادة بالعمارة وقطع الأشجار	ذكور	-	-	-	-	-
		إناث	-	-	-	-	-
٠ ٣	الصيد البري والقتل	ذكور	-	-	-	-	-
		إناث	-	-	-	-	-
٠ ٤	صيد الأسماك والاسفنج وغيرها	ذكور	١٠٢٢	١٩٩	١٢٨	٧٧	٩٤
		إناث	١	١	-	-	-
١	التعدين واقتلاع الأحجار وغيرها	ذكور	٥	-	-	-	-
		إناث	١	-	١	-	-
١ ١	استخراج الفحم الحجري	ذكور	-	-	-	-	-
		إناث	-	-	-	-	-
١ ٢	استخراج المعادن	ذكور	-	-	-	-	-
		إناث	-	-	-	-	-
١ ٣	البيترول الخام والغاز الطبيعي	ذكور	٥	-	-	-	-
		إناث	١	-	١	-	-
١ ٤	اقتلاع الأحجار والعفر لاستخراج الصلصال والرمل	ذكور	-	-	-	-	-
		إناث	-	-	-	-	-
١ ٥	العمليات التي لم تصنف في مكان آخر وخاصة باستخراج الأفلزات واقتلاع الأحجار	ذكور	-	-	-	-	-
		إناث	-	-	-	-	-
٢	صناعة المواد الغذائية والمشروبات وصناعة النسيج والسجوجات والخشب والورق والجلود	ذكور	٣٠٧٩	١٨٤	٣٢١	٢٢٤	٣٥٤
		إناث	٣٤٢	١٧	٢١	٢٨	٢٧

للواء العمارة (لايشمل الأطفال دون سن العاشرة)

تصنيف	السكان											
	١٠٠ معايير	١٠-٢٠	٢٠-٣٠	٣٠-٤٠	٤٠-٥٠	٥٠-٦٠	٦٠-٧٠	٧٠-٨٠	٨٠-٩٠	٩٠-١٠٠	تصنيف	
٣٦	١٣	٧٤	٥٦٦	٢٢٥٢	٢٠٠٥	٢٧٥٨	٢٧١١	٤٢٧٧	٤٣٥٤	٦٦٢٢	٦٥٣٨	٥٩٧٨
٢	-	١	٤	٢٥	٢١	٢٣	٤٤	٤٨	٣٣	٥٥	٤٦	٥٣
٢٥	١٣	٧٤	٥٦٠	٢٢٢٧	١٩٦١	٢٧٢١	٢٦٧٧	٤٢٢٠	٤٣١٣	٦٥١٨	٦٤٣٢	٥٨٨٥
٢	-	١	٤	٢٥	٢١	٢٣	٤٤	٤٨	٣٣	٥٥	٤٦	٥٣
-	-	-	-	-	-	-	-	-	-	-	-	-
-	-	-	-	-	-	-	-	-	-	-	-	-
-	-	-	-	-	-	-	-	-	-	-	-	-
-	-	-	-	-	-	-	-	-	-	-	-	-
١	-	٦	٢٦	١٩	٢٧	٢٤	٥٧	٤١	١٠٤	١٠٦	٩٣	٩٣
-	-	-	-	-	-	-	-	-	-	-	-	-
١	-	-	-	١	-	-	١	-	-	-	١	١
-	-	-	-	-	-	-	-	-	-	-	-	-
-	-	-	-	-	-	-	-	-	-	-	-	-
-	-	-	-	-	-	-	-	-	-	-	-	-
-	-	-	-	-	-	-	-	-	-	-	-	-
-	-	-	-	-	-	-	-	-	-	-	-	-
١	-	-	١	-	-	١	-	-	-	-	١	١
-	-	-	-	-	-	-	-	-	-	-	-	-
-	-	-	-	-	-	-	-	-	-	-	-	-
-	-	-	-	-	-	-	-	-	-	-	-	-
٣	٦	٦	٢٦	١٠٧	٨٦	١٥٧	١٧٠	٢١٤	٢١٤	٣١٦	٣٣٣	٣٩٨
٢	-	-	٣	٢٠	١٥	٢٨	٣٩	٣٠	٢٣	٤٣	٢٥	٢١

تابع الجدول الرابع عشر - ب -

تصنيف السكان من حيث الجنس وعشرات الصناعة وفئات السن

رقم التسلسل بفئة الصناعة	عشرات الصناعة	الجنس	المجموع	فئات السن			
				١٠-	١٥-	٢٠-	٢٥-
٥ ٢	اصناف المياه والإعمال الصحية	ذكور	٢٠٥٢	٤٧	١٠٦	١٠٢	٢٠٢
		إناث	٢	-	-	-	-
٦	التجارة	ذكور	٢٤٢٢	٤٥	١٠٧	١٢٧	٢٦٢
		إناث	٢٨٨	١٤	١٦	١٠	٢٠
٦ ١	تجارة الجملة وتجارة التجزئة	ذكور	٢٢٢٨	٤٥	١٠٥	١٢٤	٢٥٠
		إناث	٢٨٤	١٤	١٦	٩	١٩
٦ ٢	البنوك والمؤسسات الأخرى	ذكور	٨٥	-	٢	٣	١٣
		إناث	٢	-	-	١	١
٦ ٣	التأمين	ذكور	١	-	-	-	-
		إناث	-	-	-	-	-
٦ ٤	الإملاك العقارية	ذكور	٨	-	-	-	-
		إناث	٢	-	-	-	-
٧	النقل والعزرن والمواصلات	ذكور	٢٤٩٤	١٣٦	٢٤٥	٢٧١	٣٧٤
		إناث	٢٨	٢	٤	٢	٢
٧ ١	النقل	ذكور	٢٤٠٩	١٣٠	٢٤٢	٢٦٤	٣٥٢
		إناث	٢٧	٢	٤	٢	٢
٧ ٢	العزرن والإيذاع	ذكور	٤	-	١	-	١
		إناث	١	-	-	-	-
٧ ٣	المواصلات	ذكور	٨١	١	٢	٧	٢٠
		إناث	-	-	-	-	-
٨	الخدمات	ذكور	٤٩١٨	٨٨	٤٤٥	٨٥٧	٧٩٩
		إناث	٥٩٤	٥٥	٥١	٩٢	٩٦
٨ ١	الخدمات الحكومية	ذكور	٢٩٧٩	-	٢١٧	٦٤٣	٤٦٤
		إناث	٥١	-	٢	١٦	٩

للوا- العمارة (لايشمل الأطفال دون سن العاشرة)

تصنيف تاريخي	١٠٠ شمارق	السن										
		٧٠-	٨٠-	٩٠-	١٠٠-	١١٠-	١٢٠-	١٣٠-	١٤٠-	١٥٠-	١٦٠-	
٩	٢	٨	١٩	٦٩	٩٣	١٢٠	١٦٦	٢٤٠	٢٥٧	٢٢٣	١٧٢	١٦٦
-	-	-	-	-	١	-	-	-	-	-	-	١
٤	٥	٤	٢٢	١٠٤	٨٤	١٢٢	١٦٦	٢٦٥	٢٢٩	٢٢٤	٢٢٤	٢٢٥
-	-	١	٥	١٢	٧	٢٢	٣٤	٤٤	٢٢	٣٦	١٦	١٩
٣	٥	٤	٢٢	٩٩	٨١	١٢٧	١٨٦	٢٥٣	٢٥٢	٢١٧	٢٢٠	٢٢٤
-	-	١	٥	١٢	٧	٢٢	٣٣	٤٣	٢٢	٣٦	١٦	١٩
١	-	-	-	٥	٣	٥	٩	١١	١٠	١١	٢	١٠
-	-	-	-	-	-	-	-	-	-	-	-	-
-	-	-	-	-	-	-	-	-	-	-	-	-
-	-	-	-	-	-	-	-	-	-	-	-	-
-	-	-	-	-	-	-	١	٢	٢	١	١	١
-	-	-	-	-	-	-	١	١	-	-	-	-
١٢	-	١	١٣	٢٩	٢٢	٦٥	١٢٢	١٦٨	٢٢٥	٢٢٦	٢٧٤	٢٧٤
-	-	-	-	-	١	١	-	٧	١	٦	١	١
١١	-	١	١٣	٢٩	٢١	٦٣	١٢٠	١٦٢	٢١٦	٢٨٢	٢١٤	٢٦٦
-	-	-	-	-	١	١	-	٦	١	٦	١	١
١	-	-	-	-	-	-	-	-	-	-	-	-
-	-	-	-	-	-	-	-	١	-	-	-	-
-	-	-	-	-	١	٢	٣	٥	٩	١٢	١٢	٧
-	-	-	-	-	-	-	-	-	-	-	-	-
١٤	٣	٢	١٨	٤٦	٦٧	١٠٧	١٦٠	٢٥٤	٢٨٢	٤٦٩	٥١٩	٥٥٧
١	-	١	٣	١٢	٧	٢٥	٢٢	٤١	٢٨	٥٢	٤٢	٦٤
٧	-	-	-	-	٢٤	٢٨	٩٧	٢٢٠	٢٢٢	٢٩٩	٢٢٢	٢٢٤
-	-	-	-	-	-	٤	٣	٣	٤	٥	١	٤

تصنيف السكان من حيث الجنس وعشرات الصناعة وفئات السن
تابع الجدول الرابع عشر - ب -

رقم التسلسل بنية الصناعة	عشرات الصناعة	الجنس	فئات			
			١٠-	١٥-	٢٠-	٢٥-
		ذكور	٧	٣٧	١٥٤	٢٤٠
		إناث	-	٩	٤٨	٦٢
٨ ٢	الخدمات الخاصة بالجمهور والمؤسسات التجارية والصناعة	ذكور	٣	٢	١	١
		إناث	٥	١	-	٢
٨ ٣	خدمات التيلية	ذكور	-	-	-	-
		إناث	-	-	-	-
		ذكور	٧٨٨	٧٨	٥٩	٩٤
		إناث	٣٣٥	٥٤	٢٧	٢٣
٩	الإعمال التي لم توصف صفا كاملا وقبل العاملين في النشاط الاقتصادي	ذكور	٢٤٦٦	١٤٠٠٤	٣٢٢٢	٥٠٩
		إناث	١٠٩٦٤٨	١٧٦٥٠	٨٨٢٣	٩٦٢٩
٩ ٠	الإعمال التي لم توصف صفا كاملا	ذكور	١٠٦٥٦	٧٠١١	٤١٩	٣٢٢
		إناث	٤٤٧	٢١٩	٥٢	٨
٩ ١	فراغ العاملين في النشاط الاقتصادي	ذكور	١٣٥٠	٦٩٣	٣٢٨٠	١٨٧
		إناث	١٠٩٣٩	١٧٤٣٦	١١٦٦٠	٩٦٦
		ذكور	١٠٢١٠٠	١٥٧٣٧	١١٢٥٥	٧٧٥٧
		إناث	١١١٧٣٦	١٧٩٨٢	١١١٢٠	٩٨٢١
	المجموع الكلي لقواء العمارة	مجموع	٢١٢٨٢٦	٣٧٧١٩	٢٣٢١٥	١٧٥٧٨

لقواء العمارة (لايشمل الاطفال دون سن العاشرة)

ليرمين	السن											
	١٠٠ فصاويق	٩٠-	٨٠-	٧٠-	٦٥-	٦٠-	٥٥-	٥٠-	٤٥-	٤٠-	٣٥-	٣٠-
٣	٢	١	١٢	٣٣	٢٠	٢٧	٤٤	٦٦	٨١	٩٢	١٢٦	١٦٦
-	-	-	-	٤	٢	٢	١	٧	٧	٦	٢٢	٢٢
-	-	-	-	١	-	-	-	٢	٢	٣	-	-
-	-	-	-	-	-	-	-	-	-	-	-	١
٤	١	١	٥	١٢	٢٢	٢٢	٤٦	٥٦	٦٧	٧٥	٩٠	٦٣
١	-	١	٣	٨	٥	١٩	١٩	٢١	١٧	٤٢	١٨	٢٧
٧١	٨٥	٢٠٠	٨٢٨	١٢٨٥	٥١٩	٣٣٨	٤٧٤	٣٣٢	٤٢٦	٤٧١	٣٨٨	٤٢٨
٢٠٥	١٥٠	٤٠٥	١٨٥٨	٤٤٤٤	٣٢٢٥	٤٣٨٦	٦١٥٤	٦٧٧١	٦٠١٨	٨٨٥٦	٨٦٠٠	١٠٧٤٢
٤٣	٦٦	٦	٦٠	١١٢	٧٨	١١٤	١٧٧	١٧٤	١٨٦	٢٨٥	٢٢٩	٢٦٦
٤٨	٧	-	٧	٧	٦	١٧	٩	١٥	٤	٩	١٥	٨
٢٨	٦٦	١٩١	٧٦٨	١١٧٣	٤٤١	٢٢٤	٢٢٧	١٧٩	٢٤٠	١٨٧	١٤٩	١٦٢
١٥٧	١٤٣	٤٠٥	١٨٥٩	٤٢٣٧	٣٢٢٩	٤٣٦٩	٦١٤٥	٦٧٥٦	٦٠١٤	٨٨٤٧	٨٥٨٥	١٠٧٧٤
١٥٤	١١٧	٢٩٩	١٥١١	٤٠٧٠	٢٦٢٨	٣٨٠١	٥٢٥٠	٦١٧٢	٦٤٠١	٦١٤٧	٨٧٠٧	٨٢٤٦
٢١٠	١٥٠	٤٠٨	١٨٧٤	٤٥١٥	٣٢٨٩	٤٤٤٥	٦٢٢٦	٦٤٤٩	٦١٢٦	٩٠٥٣	٨٧٢٣	١٠٩٠٣
٣٦٤	٢٦٧	٧٠٧	٢٣٨٥	٨٥٨٥	٦٢٣٧	٨٢٦٦	١١٥٤٦	١٣١٢١	١٢٥٧٧	١٨٢٠٠	١٧٤٤٠	١٩١٩٩

الجدول الخامس عشر - آ -

تصنيف السكان من حيث الجنس والديانة ومجلس الميلاذ لمدينة العمارة

محل الميلاذ	الجنس	عدد السكان	الديانة				
			مسلمون	مسيحيون	يهود	صابئة	يزيديون
			ديانات اخرى	غير مبين			
الموصل وبابوية الخيرية	ذكور	٩٧	٤٦	-	-	٢	-
	اناث	٨١	٣٣	-	-	-	-
السلاميانية	ذكور	١١	-	-	-	-	-
	اناث	٦	-	-	-	-	-
ادبيل	ذكور	١٥	٦	-	-	-	-
	اناث	١٤	٨	-	-	-	-
كركوك	ذكور	٢١	٢٧	-	-	-	-
	اناث	١٨	١٨	-	-	-	-
ديالى	ذكور	٢٧	٢٦	-	-	١	-
	اناث	٢٥	٢٥	-	-	-	-
العليق والبادية الشمالية	ذكور	٩٧	٩٠	٧	-	-	-
	اناث	٥٣	٤٤	٩	-	-	-
بغداد	ذكور	٥٧١	٥٣١	٢٣	١	٤	-
	اناث	٤٠٢	٣٧٢	٢٦	١	٣	-
الكوت	ذكور	٢٠٤	٢٠٣	١	-	-	-
	اناث	٦٦	٦٤	١	-	-	-
الحلة	ذكور	٥٦	٥٣	٢	-	-	-
	اناث	٢٩	٢٧	٢	-	-	-
كربلاء	ذكور	٤٨	٤٦	١	-	-	-
	اناث	٣٥	٣٥	-	-	-	-
الديوانية والبادية الجنوبية	ذكور	٦٤	٦٤	-	-	-	-
	اناث	٤٧	٤٧	-	-	-	-
العمارة	ذكور	٣٥٦٦	٣٥١١٥	٥١	٤٤٤	٤	٢
	اناث	٢٤٤٤٨	٢٤٣٥٧	٦٥	٥٢٦	-	٥

تابع الجدول الخامس عشر - آ -

تصنيف السكان من حيث الجنس والديانة ومجلس الميلاذ لمدينة العمارة

محل الميلاذ	الجنس	عدد السكان	الديانة				
			مسلمون	مسيحيون	يهود	صابئة	يزيديون
			ديانات اخرى	غير مبين			
الناصرية	ذكر	٧٦	٦٨	-	-	٨	-
	انثى	٥٩	٥٠	٣	-	٦	-
البعصرة	ذكر	٣١٨	٣٠٠	٩	-	٩	-
	انثى	٢٠٢	١٧٩	١٣	-	١٠	-
لم يذكر له محل الميلاذ	ذكر	٥٨	-	-	-	-	-
	انثى	٦٥	-	-	-	-	-
سوريا	ذكر	٣	٢	١	-	-	-
	انثى	-	-	-	-	-	-
لبنان	ذكر	٣	٢	١	-	-	-
	انثى	١	١	-	-	-	-
الاردن	ذكر	١٧	١٣	٤	-	-	-
	انثى	٨	٤	-	-	-	-
المملكة العربية السعودية	ذكر	-	-	-	-	-	-
	انثى	٢	٢	-	-	-	-
باقي البلاد العربية	ذكر	٢١	١٨	٣	-	-	-
	انثى	٧	٦	١	-	-	-
ايران	ذكر	٣٠	٢٦	٤	-	-	-
	انثى	٢٢	٢٠	٢	-	-	-
تركيا	ذكر	٨	١	٧	-	-	-
	انثى	٤	-	٣	-	-	-
باقي اسيا واورشاليا	ذكر	٣	٢	١	-	-	-
	انثى	-	-	-	-	-	-
افريقيا	ذكر	-	-	-	-	-	-
	انثى	-	-	-	-	-	-

تابع الجدول الخامس عشر - أ -

تصنيف السكان من حيث الجنس والديانة ومعدل الميلااد لمدينة العمارة

محل الميلااد	الجنس	عدد السكان	الديانة							
			مسلمون	مسيحيون	يهود	صائبة	يزيديون	ديانات أخرى	غير مبين	
أوربا	ذكر	٣٦	١	٣٠	-	-	-	-	-	-
	انثى	١٤	١	١٣	-	-	-	-	-	-
أمريكا	ذكر	٤	١	٣	-	-	-	-	-	-
	انثى	٣	-	٣	-	-	-	-	-	-
جزر ميثن	ذكر	-	-	-	-	-	-	-	-	-
	انثى	-	-	-	-	-	-	-	-	-
المجموع الكلي لمدينة العمارة	ذكر	٢٧٤١٩	٣٦٧٢٦	٢١٢	٣	٤٦٤	٢	٩	٢	٢
	انثى	٢٦١١٠	٢٥٣٦٤	١٩٩	١	٥٤٩	-	-	٥	-
مجموع		٥٣٥٢٩	٥٢٠٩٠	٤١٢	٤	١٠١٣	٢	٩	٧	-

الجدول الخامس عشر - ب -

تصنيف السكان من حيث الجنس والديانة ومعدل الميلااد للواء العمارة

محل الميلااد	الجنس	عدد السكان	الديانة						
			مسلمون	مسيحيون	يهود	صائبة	يزيديون	ديانات أخرى	غير مبين
الموصل وبغدادية الجزيرة	ذكر	٢٣٠	٨١	١٤٧	-	-	٢	-	-
	انثى	٢٠١	٥٨	١٤٢	١	-	-	-	-
السلامية	ذكر	٤٣	٤٢	١	-	-	-	-	-
	انثى	١٨	١٧	١	-	-	-	-	-
أربيل	ذكر	٢٦	١٩	٧	-	-	-	-	-
	انثى	٢٤	١٨	٦	-	-	-	-	-
كركوك	ذكر	٧٤	٦٧	٦	-	-	-	١	-
	انثى	٧٨	٧٥	٣	-	-	-	-	-
ديالى	ذكر	٨٦	٧٩	٦	-	-	١	-	-
	انثى	٧١	٦٨	٣	-	-	-	-	-
العليق والبادية الشمالية	ذكر	١٢٨	١٢٣	١٤	-	-	-	١	-
	انثى	٧٣	٥٨	١٥	-	-	-	-	-
بغداد	ذكر	١١٧٧	٩٦٣	١٧٧	٢٧	٦	٤	-	-
	انثى	٩٦٣	٧٤٩	١٨٠	٢٨	٥	-	-	-
الكويت	ذكر	٥٤٥	٥٤٤	١	-	-	-	-	-
	انثى	٤٨٦	٤٨٤	١	-	١	-	-	-
الحلة	ذكر	١١٤	١١١	٢	-	١	-	-	-
	انثى	٦٨	٦٦	٢	-	-	-	-	-
كربلاء	ذكر	٨٦	٨٤	١	-	-	١	-	-
	انثى	٧٥	٧٥	-	-	-	-	-	-
الديوانية والبادية الجنوبية	ذكر	٢٢٧	٢٣٦	١	-	-	-	-	-
	انثى	٢٠٩	٢٠٠	١	-	-	-	-	-
العمارة	ذكر	١٥٦٦٧٦	١٥٥٣٠٦	٦١	٣	١١٩٩	٤٣	٤	٦٨
	انثى	١٦٦٦٥٢	١٦١١٧٠	٧٩	٢	١٣٢٣	٢٦	-	٥٢

تابع الجدول الخامس عشر - ب -

تصنيف السكان من حيث الجنس والديانة ومحل الميلاد للواء العمارة

محل الميلاد	الجنس	عدد السكان	الديانة					
			مسلمون	مسيحيون	يهود	صابئة	يزيديون	ديانات أخرى
الناصرية	ذكر	١٢٦٨	١٢٥٦	-	-	١١	-	-
	انثى	١٣٥٥	١٣٤١	٣	-	٩	-	-
البيصرة	ذكر	٨١٠	٧٨٤	١١	-	١٥	-	-
	انثى	٥٣٢	٥٠٢	١٥	-	١٥	-	-
لم يذكر له محل الميلاد	ذكر	٥٤٢	٥٣٦	١	-	-	-	-
	انثى	٥٨٨	٥٨٤	-	-	١	-	-
سوريا	ذكر	٥	٢	٢	-	-	-	-
	انثى	٤	١	٣	-	-	-	-
لبنان	ذكر	٧	٣	٤	-	-	-	-
	انثى	٦	٢	٤	-	-	-	-
الأردن	ذكر	٢٨	٢١	٧	-	-	-	-
	انثى	١٢	٨	٥	-	-	-	-
المملكة العربية السعودية	ذكر	-	-	-	-	-	-	-
	انثى	٢	٢	-	-	-	-	-
بالتى البلدان العربية	ذكر	٢٢	٢٠	٣	-	-	-	-
	انثى	١٧	١٢	٥	-	-	-	-
إيران	ذكر	٧٣	٦٤	٩	-	-	-	-
	انثى	٥٢	٤٦	٦	-	-	-	-
تركيا	ذكر	١٨	١	١٦	١	-	-	-
	انثى	١٨	١٧	١	-	-	-	-
بالتى آسيا وإستراليا	ذكر	٨	٧	١	-	-	-	-
	انثى	١	١	-	-	-	-	-
أفريقيا	ذكر	-	-	-	-	-	-	-
	انثى	١	١	-	-	-	-	-

تابع الجدول الخامس عشر - ب -

تصنيف السكان من حيث الجنس والديانة ومحل الميلاد للواء العمارة

محل الميلاد	الجنس	عدد السكان	الديانة					
			مسلمون	مسيحيون	يهود	صابئة	يزيديون	ديانات أخرى
أوروبا	ذكر	٥٤	٣	٥١	-	-	-	-
	انثى	٢٤	٣	٢١	-	-	-	-
أمريكا	ذكر	٣٦	٣	٣٦	-	-	-	-
	انثى	١١	-	١١	-	-	-	-
غير مبين	ذكر	-	-	-	-	-	-	-
	انثى	-	-	-	-	-	-	-
المجموع الكلي للواء العمارة	ذكر	١٦٢٣٧	١٦٠٣٥٩	٥٦٤	٢٢	١٢٢٥	٤٥	٩
	انثى	١٦٧٥٣٣	١٦٥٥٤٩	٥٢٢	٢٣	١٣٥٤	٣٦	-
مجموع		٣٢٩٩٠	٣٢٥٩٠٠	١٠٨٦	٦٥	٢٥٧٩	٧١	٩

الجدول السادس عشر

تصنيف السكان من حيث الجنس ولغة الام للواء العمارة

لغة الام	مدينة العمارة			باقي لواء العمارة			المجموع الكلي للواء العمارة		
	ذكور	اناث	المجموع	ذكور	اناث	المجموع	ذكور	اناث	المجموع
عربي	٢٧٢٨٢	٢٦٠١٨	٥٣٣٠٠	١٣٤٥٥١	١٤١١٤٤	٢٧٥٦٩٥	١٦١٨٢٣	١٦٧١٦٢	٣٢٨٩٨٥
كردي	٣٤	٢٤	٥٨	٣٠	٢٩	٥٩	٦٤	٥٣	١١٧
ايراني	١٥	١٠	٢٥	٥٥	٥٣	١٠٨	٧٠	٦٣	١٣٣
تركي	٤	٤	٨	٣	٥	٨	٧	٩	١٦
انكليزي	٢١	١٢	٣٣	٤٥	١٤	٥٩	٦٦	٢٦	٩٢
فرنسي	-	٢	٢	٥	٤	٩	٥	٦	١١
هندي	-	-	-	-	-	-	-	-	-
كلداني وسرياني	٥	٢	٧	٣٤	٢٧	٦١	٣٦	٢٩	٦٨
لغات اخرى	٣٩	٢٦	٦٥	٣١	١٨	٤٩	٧٠	٤٤	١١٤
غير مبين	١٩	١٢	٣١	١٣٤	١٢٩	٢٦٣	١٥٣	١٤١	٢٩٤
المجموع	٢٧٢٨٢	٢٦١١٠	٥٣٥٩٠	١٣٤٥٥١	١٤١٤٢٣	٢٧٦٠٧٤	١٦٢٣٠٧	١٦٧٥٣٣	٣٣٣٩٤٠

مساكنها لمدينة الممارة

عدد الغرف	العائلة										
	سبعة افراد	ستة افراد	خمس افراد	اربعة افراد	ثلاثة افراد	اثنان افراد	واحد افراد	عشرة افراد	تسعة افراد	ثمانية افراد	سبعة افراد
١	-	-	-	-	-	-	-	-	-	-	١
١	-	١	٦	١٣	٢٦	٩٨	٢٢٠	٣٦٦	٥٧٥		
٢	٣	٢	٨	١٠	٢٦	٤٣	٧٩	١١٥	١٢١		
٦	٤	١٠	٧	١٦	٢٣	٥٧	٧٩	١١٣	١٢٧		
٧	٨	٦	١٥	٢١	٢٢	٤١	٦٧	٧٨	٧٧		
٧	-	٣	٢	١٦	١٩	٢٩	٤٨	٤٤	٥٥		
٤	١	٤	٦	٥	١٣	١٣	٢٥	١٩	٢٣		
٤	-	١	٣	٣	٧	١١	١٠	٩	١٥		
-	٢	-	١	٢	٣	٦	٤	٨	٧		
٨	١	٢	٣	٣	٣	٧	٥	٨	١٣		
٧	٢	١	١	١	٦	٨	٨	١٩	١٨		
٤٧	٢١	٣٠	٥٢	٩٠	١٥٨	٢١٣	٥٢٧	٨٠٩	١٠٤١		

الجدول السابع عشر - آ -

توزيع العائلات حسب افرادها وعدد غرف

عدد الغرف	العائلات	عدد افراد					
		فرد واحد	فردان	ثلاثة افراد	اربعة افراد	خمس افراد	ستة افراد
لا توجد غرفة	٢	-	-	-	-	-	-
غرفة واحدة	٥٨٣٠	٢٦٨	٦٦٥	٩١٨	٩٢١	٨٧٥	٧٧٧
غرفتان	٩٢٥	٢٤	٤٧	٨٦	١٠٥	١١٩	١٣٥
ثلاث غرف	٩٠٦	٢٨	٥٩	٧٢	٩٦	١١٨	٩٩
اربعة غرف	٧٤٠	١٦	٥٦	٦٦	٨٥	٩٥	٨٠
خمس غرف	٤٨٣	١٨	٤١	٤٠	٤٧	٥٨	٥٦
ستة غرف	٢٤٢	٨	١٧	١٨	٢٤	١٧	٣٥
سبعة غرف	١٣٠	٨	٨	١٠	١١	١٩	١١
ثمانية غرف	٦٩	٤	٣	٨	٦	١٠	٥
تسعة غرف فما فوق	٩٤	١	٦	٨	١٠	٥	١١
غير مبين	٣٣٩	٤٧	٥٢	٤٩	٥١	٣٤	٣٥
المجموع	١٧٦٠	٤٥٢	٩٨٤	١٢٧٥	١٣٥٦	١٣٥٠	١٢٤٤

الجدول السابع عشر - ب -

توزيع العائلات حسب عدد افرادها وعدد غرف

عدد الغرف	مجموع العائلات	عدد افراد				
		فرد واحد	فردان	ثلاثة افراد	اربعه افراد	خمسة افراد
لا توجد غرفة	٢	-	-	-	-	-
غرفة واحدة	٤٢٨٨٢	٩٩٤	٤٥٣٤	٧٠٢٩	٧٧٣٦	٧٤٠٠
غرفتان	٣٠٦٧	٦٣	١٥٩	٢٤٨	٣٠١	٤٢٦
ثلاث غرف	١٨٧٩	٤٥	١١٤	١٣٧	٢٠٤	٢١٣
اربعه غرف	١١٥٥	٢٨	٧٥	٩٢	١٢٩	١٤١
خمسة غرف	٦٩١	٢٣	٦٥	٥٥	٦٩	٧٣
ستة غرف	٣٢٦	١٠	٢٢	٢٤	٣٠	٢٣
سبعة غرف	١٨١	١٠	١٠	١٣	١٦	٢٥
ثمانية غرف	١٠٠	٥	٦	١١	٨	١٣
تسعة غرف	١٣١	٤	٧	١٢	١٤	٨
عشر مبيت	١٢٧٤٠	٢٦٦	١٣١٧	١٨٢٢	٢٣١٢	٢٠٢٢
المجموع الكلي لقرى العمارة	٦٣١٥٤	١٤٧٨	٦٣٠٩	٩٤٨٣	١٠٨١٥	١٠٢٤٤

ساكنها لولا العمارة

سنة عشر فرد فما فوق	العائلة					
	خمسة عشر فردا	اربعه عشر فردا	ثلاث عشر فردا	اثني عشر فردا	احد عشر فردا	عشرة افراد
١	-	-	-	-	-	-
١٧	١٦	٢٠	٤٣	٧٥	١٨٢	٦٤٥
١٠	٧	٨	٢٠	٣٦	٧٢	١٥٩
٢٠	٥	١٩	١٩	٣٩	٤٦	١٣٩
١٨	١١	١٢	٢٥	٣٠	٤٥	٧٤
١٥	٣	٥	٣	١٨	٢٦	٤٢
٦	١	٥	٦	١٠	١٥	٢٢
٦	-	١	٥	٣	١١	١٨
٥	٢	١	١	٢	٤	٨
١١	٢	٣	٤	٥	٤	١٢
٢٢	٥	١٦	٢٥	٣٩	٧١	٢٢٠
١٣١	٥٢	٩٠	١٥١	٢٥٧	٤٧٦	١٢٣٦

الجدول الثامن عشر - آ -

توزيع العائلات حسب عدد افرادها ونوع

نوع المسكن	مجموع العائلات	عدد افراد				
		فرد واحد	فردان	ثلاثة افراد	اربعة افراد	خمسة افراد
فصر	١٥	٢	١	١	١	٣
شقة في عمارة	١٦	١	١	٢	٢	٢
دار اجر	٥٥٩١	٢٠٧	٥٠٥	٦١٩	٧٠٨	٧٢٨
دار لبن	٦٠	١	٦	٩	٧	٣
صربفة	٣٤٦١	١٧٧	٣٨٩	٥٦٣	٥٢٦	٥٢٩
كوخ	٣٨٣	١٦	٤٣	٥٨	٦١	٥٥
دكان	١٢	٥	١	٢	٢	٢
بيت شعر	٦	١	١	١	١	١
غراء	٢٠	٤	٧	٢	٢	١
مؤسسات حكومية	٢٢	٤	٣	٢	٢	٢
اماكن اخرى	١٢٥	٣١	٢٣	١٣	٢١	١٠
غير مبين	٣٧	٤	٥	٤	٧	٤
المجموع	٩٧٦٠	٥٥٢	٩٨٤	١٢٧٥	١٣٥٦	١٣٥٠

مساكنها مدينة العمارة

سنة عتد افراد	العائلة					سنة عتد افراد
	سبعة افراد	ثمانية افراد	تسعة افراد	عشرة افراد	احدى عشر افراد	
٣	-	-	-	-	-	-
-	-	-	-	-	-	-
٣٥	١٨	٢٧	٤١	٧٦	١٢٨	٢٤٥
-	-	-	١	١	-	٣
-	-	١	٨	١٢	٢٤	٥٧
-	-	١	١	-	٥	٤
١	-	-	-	-	-	-
-	-	-	-	-	-	-
-	-	-	-	-	-	-
٣	-	-	-	١	١	-
٤	٢	١	١	١	-	١
١	١	-	-	-	-	١
٤٧	٢١	٣٠	٥٢	٩٠	١٥٨	٣١٣

الجدول الثامن عشر - ب -

توزيع العائلات حسب عدد افرادها ونوع

نوع السكن	مجموع العائلات	عدد افراد				
		فرد واحد	فردان	ثلاثة افراد	اربعة افراد	خمسة افراد
قصر	١٨	٢	١	١	٢	٣
شقة في عمارة	٢٣	١	١	٢	٨	٣
دار آجر	٧٦١٤	٢٧٥	٦٦٨	٨٢٥	٩١٨	٩٤٠
دار لبن	٢٩٣٦	٩٠	٢٥٨	٣٦٨	٤٢٤	٤٣٨
سريفة	٣١٧٦٤	٦٨٩	٣٣٤٩	٥٠٠٢	٥٥٨٦	٥٢٨٤
كوخ	١٢٢٢٧	٢١٨	١٢٨٠	١٩٣٦	٢٢٥١	٢٠٦٣
دكان	١٩	٧	١	٥	-	٣
بيت شعر	٧٨٨٢	٩٦	٦٥٤	١٢٥٩	١٥٢٤	١٥١١
عمارة	٢٩	٥	٩	٣	٦	٣
مؤسسات حكومية	٦٠	١٨	١٠	٦	٣	٣
اماكن اخرى	٢٥١	٦٤	٤٥	٢٨	٣٤	١٧
غير مبيّن	٣٢٠	١٣	٣٣	٥٠	٤٦	٤٥
المجموع	٦٣١٥٤	١٤٧٨	٦٣٠٩	٩٤٨٣	١٠٨١٥	١٠٢٤٤

مساكنها للواء العمارة

سنة تقدير فرد	العائلة						عشرة افراد	تسعة افراد	ثمانية افراد	سبعة افراد	ستة افراد
	خمسة عشر فردا	اربع عشر فردا	ثلاث عشر فردا	اثني عشر فردا	الحادي عشر فردا	عشرة افراد					
٤	-	-	-	-	-	-	-	-	-	-	١
-	-	-	-	-	-	-	-	-	-	-	٢
٦٥	٢٢	٤٣	٥٨	١١٦	١٩٠	٣٦٦	٥٢٥	٧٣٢	٩٠٤	١٠٤	١٠٤
١٤	٤	١٢	١٦	١٦	٣٥	٩٩	١٣٢	٢٤٦	٣٧٣	٤٤	٤٤
٢٨	١٠	٢٠	٥٣	٧٤	١٧٣	٥٣٨	١١٠٧	٢١٢٠	٣٢٢٢	٤٨٩	٤٨٩
٣	٥	٩	١٤	٣٠	٤٢	١٩٣	٣٩٦	٧٦٢	١٢١٠	١٧٢٥	١٧٢٥
١	-	-	-	-	-	-	-	-	-	-	٢
٥	٧	٥	٧	١٥	٢٢	١٢٩	٢٢٧	٤٧٧	١٦١	١١٤٤	١٦١
-	-	-	-	-	-	-	-	-	-	-	١
٤	١	-	-	١	٢	٤	١	٣	٢	٢	٢
٦	٢	١	١	١	-	٢	٥	٦	١٥	١٥	١٥
١	١	-	٢	١	٢	٥	١٢	١٧	٤٢	٤٢	٤٢
١٣١	٥٢	٩٠	١٥١	٢٥٧	٤٧٦	١٢٢٦	٢٤٠٧	٤٣٦٦	٦٦٧٣	٨٧٧٦	٨٧٧٦

الجدول التاسع عشر

توزيع الاجانب من حيث الجنس والجنسية

رقم	الجنسية	الجنس	عدد السكان	اللي من خمس سنوات	الخدمة		
					اصحاب اهلين والقيومون والوطنون	المصريون ورجال الادارة والوطنون	الكثبة ووطنو المكاتب
٠١	البحرين	ذكور	١	-	١	-	
		اناث	-	-	-	-	
		ذكور	-	-	-	-	
٠٢	الجزائر	اناث	-	-	-	-	
		ذكور	-	-	-	-	
		اناث	-	-	-	-	
٠٣	السودان	ذكور	-	-	-	-	
		اناث	-	-	-	-	
		ذكور	-	-	-	-	
		اناث	-	-	-	-	
٠٥	المملكة الاردنية الهاشمية	ذكور	-	-	-	-	
		اناث	-	-	-	-	
٠٤	الكويت	ذكور	٢٨	٥	٣	١	
		اناث	١٨	٥	-	-	
		ذكور	-	-	-	-	
		اناث	-	-	-	-	
٠٦	المملكة السعودية	اناث	-	-	-	-	
		ذكور	-	-	-	-	
		اناث	-	-	-	-	
٠٧	اليمن	اناث	-	-	-	-	
		ذكور	-	-	-	-	
		اناث	-	-	-	-	
٠٨	تونس	ذكور	-	-	-	-	
		اناث	-	-	-	-	
		ذكور	-	-	-	-	
		اناث	-	-	-	-	
٠٩	سوريا	ذكور	-	-	-	-	
		اناث	-	-	-	-	
		ذكور	٤	-	-	-	
		اناث	-	-	-	-	
١٠	عمان	ذكور	-	-	-	-	
		اناث	-	-	-	-	
		ذكور	١٥	١	-	-	
		اناث	٨	٢	-	-	
		ذكور	٦	-	١	-	
		اناث	٣	-	-	-	

والخرفة الشخصية لواء العمارة

الشخصية							
عمال الخرسون وقرميين	عمال لحامات العامة	عمال البنفيون	اصحاب الحرف	عمال النقل	عمال المشاجر	المزارعون والرعاة	المتخصصون بالبيع
-	-	-	-	-	-	-	-
-	-	-	-	-	-	-	-
-	-	-	-	-	-	-	-
-	-	-	-	-	-	-	-
-	-	-	-	-	-	-	-
-	-	-	-	-	-	-	-
-	-	-	-	-	-	-	-
٢	٥	-	٥	٧	-	-	-
١٣	-	-	-	-	-	-	-
-	-	-	-	-	-	-	-
-	-	-	-	-	-	-	-
-	-	-	-	-	-	-	-
-	-	-	-	-	-	-	-
-	-	-	-	-	-	-	-
-	-	-	-	-	-	-	-
-	-	-	-	-	-	-	-
-	-	-	-	-	-	-	-
٤	-	-	-	-	-	-	-
-	-	-	-	-	-	-	-
٣	٢	٢	٥	١	-	-	-
٤	-	١	-	-	-	-	-
١	-	-	٢	-	-	-	-
٢	-	-	٧	-	-	-	-

تابع الجدول التاسع عشر
توزيع الاجانب من حيث الجنس والجنسية

رقم	الجنسية	الجنس	عدد السكان	الاقبل من خمس سنوات	العمالة		
					اصحاب المهن والفنون والوطنون	المعمرون ورجال الادارة والوطنون	الكثبة وموظفو المكاتب
		ذكور	٣	-	-	-	
		اناث	٢	١	-	-	
٥٦	بلاد اوربية اخرى	ذكور	٤٠	٣	١٣	١	
		اناث	١٦	-	١	-	
٦١	الولايات المتحدة	ذكور	-	-	-	-	
		اناث	-	-	-	-	
٦٢	كندا	ذكور	-	-	-	-	
		اناث	-	-	-	-	
٦٣	البرازيل	ذكور	-	-	-	-	
		اناث	-	-	-	-	
٦٤	الارجنتين	ذكور	١	-	-	-	
		اناث	-	-	-	-	
٦٥	بلاد امريكية اخرى	ذكور	-	-	-	-	
		اناث	-	-	-	-	
٦٦	لم يذكر له محل البلاد	ذكور	-	-	-	-	
		اناث	-	-	-	-	
	المجموع الكلي لاجناس كواد العمارة	ذكور	٦١٥	١٠٣	٣١	٧	
		اناث	٤٥٦	٧٠	٢	١	
		مجموع	١٠٦٦	١٧٣	٣٣	٧	

والعرفة الشخصية لكواد العمارة

عمال اخرون وفير ميل	عمال خدمات العامة	العمال اليدويون	اصحاب الحرف	عمال النقل	عمال التاجر	المزارعون والرعاع	الشخصية	
							المختصون بالبني	المزارعون والرعاع
-	-	-	-	-	-	-	-	-
١	-	-	-	-	-	-	-	-
-	١	-	١٩	٣	-	-	-	-
١٥	-	-	-	-	-	-	-	-
-	-	-	-	-	-	-	-	-
-	-	-	-	-	-	-	-	-
-	-	-	-	-	-	-	-	-
-	-	-	-	-	-	-	-	-
-	-	-	١	-	-	-	-	-
-	-	-	-	-	-	-	-	-
-	-	-	-	-	-	-	-	-
-	-	-	-	-	-	-	-	-
-	-	-	-	-	-	-	-	-
١٥٨	٣٢	١٦	١٢٠	١١	-	٣٦	٩٨	-
٣٧٧	١	-	-	-	-	-	-	-
٥٣٥	٣٣	١٦	١٢٠	١١	-	٣٦	٩٨	-

تابع الجدول العشرون

توزيع الاجانب من حيث الجنس والجنسية

رقم	الجنسية	الجنس	عدد السكان	السبب الذي جاء من اجله			
				اصال دبلوماسية	اصال تجارية	اصال زراعية	اصال صناعية
		ذكور	٣	-	-	٣	-
		اناث	٢	-	-	-	-
		ذكور	٤٠	-	-	٣٢	-
		اناث	١٦	-	-	٩	-
		ذكور	-	-	-	-	-
		اناث	-	-	-	-	-
		ذكور	-	-	-	-	-
		اناث	-	-	-	-	-
		ذكور	-	-	-	-	-
		اناث	-	-	-	-	-
		ذكور	١	-	-	-	-
		اناث	-	-	-	-	-
		ذكور	-	-	-	-	-
		اناث	-	-	-	-	-
		ذكور	-	-	-	-	-
		اناث	-	-	-	-	-
		ذكور	-	-	-	-	-
		اناث	-	-	-	-	-
		ذكور	٦١٥	٧	٣	٦٤	٤
		اناث	٤٥٦	٧	١	١٢	٢
		مجموع	١٠٦٦	١٤	٤	٧٧	٦

والسبب والمدة الماضية لواء العمارة

المدة الماضية							الى العمارة				
خمس سنوات	من ١ سنوات	من ٢ سنوات	من ٣ سنوات	من ٤ سنوات	من ٥ سنوات	من ٦ سنوات	المراس الغريبين	المراس الغريبين	شركات نظف	خدمات حكومية	خدمات فنية
-	-	-	-	-	-	-	-	-	-	-	-
-	-	-	-	-	-	-	-	-	-	-	-
-	١	١	٢	١٢	٢٤	-	٨	-	-	-	-
-	-	١	١	٣	١١	-	٧	-	-	-	-
-	-	-	-	-	-	-	-	-	-	-	-
-	-	-	-	-	-	-	-	-	-	-	-
-	-	-	-	-	-	-	-	-	-	-	-
-	-	-	-	-	-	-	-	-	-	-	-
-	-	-	-	-	-	١	١	-	-	-	-
-	-	-	-	-	-	-	-	-	-	-	-
-	-	-	-	-	-	-	-	-	-	-	-
-	-	-	-	-	-	-	-	-	-	-	-
-	-	-	-	-	-	-	-	-	-	-	-
١٤٣	١٣٦	٢٤	١٦	٥٩	٢٢٢	٧٩	٤٥٠	-	٣	٦	
١٥٤	١٠٠	١٥	٦	٢١	١٥٥	٩٨	٣٣٠	-	٥	١	
٢٢٧	٢٢٦	٤٤	٢٢	٨٠	٣٨٧	١٧٧	٧٨٠	-	٧	٧	

لواء البصرة

الجدول الاول

عدد سكان لواء البصرة في تسجيلي ١٩٤٧ و ١٩٥٧ حسب الجنس والزيادة بين التسجيلين والنسبة المئوية للزيادة

النسبة المئوية	الزيادة بين التسجيلين	عدد السكان		الجنس
		١٩٥٧	١٩٤٧	
٣٦٦	٦٧٣٠٧	٢٥١٠٣٠	١٨٣٧٢٣	ذكور
٣٦٣	٦٧١٢٤	٢٥٢٣٠٠	١٨٥٠٧٦	اناث
٣٦٥	١٣٤٥٣١	٥٠٣٣٣٠	٣٦٨٧٩٦	مجموع

تعداد السكان

الجدول الثاني

توزيع سكان لواء البصرة حسب كل قضاء من حيث المساحة والكثافة لكل كيلو متر مربع

الرقم	اسم القضاء	عدد السكان	المساحة بالكيلو متر مربع	الكثافة بالكيلو متر مربع
اولا	قضاء البصرة	٢٢٨٩٨٠	١٢٠٥٩	٢٧٢٢
ثانيا	قضاء ابي الخصيب	٨٨٨٢٨	٢٥٤٩	٣٤٤٨
ثالثا	قضاء الفورة	٨٥٥٢٢	٣٨٤٨	٢٢٢٢
	مجوع لواء البصرة	٥٠٣٣٣٠	١٨٤٥٦	٢٧٢٢

الجدول الثالث

توزيع سكان قضاء البصرة حسب الجنس وفئات السن في تسجيل ١٩٥٧ والنسبة المئوية لكل فئة

فئات السن	عدد السكان			النسبة المئوية		
	ذكور	اناث	مجوع	ذكور	اناث	مجوع
اقل من سنة	٥٨٦٧	٥٢٦٠	١١٢٢٧	٣٠٢	٣٠٢	٣٠٢
٥ من ٥	٢٥٠٠٨	٢٤٢٥٩	٥٠٢٦٧	١٥٠٠	١٥٠٠	١٥٠٠
٥ - ١٠	٢٤٩٥٠	٢٢٥٢٢	٤٧٤٧٢	١٥٠٠	١٣٠٨	١٤٠٢
١٠ - ١٥	١٧١٦١	١٦٢٩٠	٣٣٤٥١	١٠٠٢	١٠٠٠	١٠٠٢
١٥ - ٢٠	١٣٦٨٦	١٢٩٥٢	٢٥٨٣٨	٧٢١	٨٠١	٧٢١
٢٠ - ٢٥	١٠٠٧٥	١٠٨٢٩	٢٠٩٠٤	٦١٠	٦٠٧	٦٠٤
٢٥ - ٣٠	١٢٢١٠	١٢٢٥٧	٢٤٤٦٧	٧٢٢	٧٥٥	٧٢٤
٣٠ - ٣٥	١٠٥٢٢	١١٠٨٢	٢١٦٠٤	٦١٢	٦٠٨	٦٠٤
٣٥ - ٤٠	٨٤٥٦	٨١٢٠	١٦٥٧٦	٥١٠	٥٠٠	٥٠٠
٤٠ - ٤٥	٩٩٦١	٨٢٧٦	١٨٢٣٧	٦٠٠	٥١٠	٥٠٠
٤٥ - ٥٠	٨٠٤٨	٦٣٧٦	١٤٤٢٤	٤٠٨	٣٠٩	٤٠٤
٥٠ - ٥٥	٦٦٨٩	٦٤٧٥	١٣١٦٤	٤٠٠	٤٠٠	٤٠٠
٥٥ - ٦٠	٥٢٣٥	٥٣٥٤	١٠٦٨٩	٣٠٢	٣٠٢	٣٠٢
٦٠ - ٦٥	٢٩٨٩	٣٥١٤	٦٥٠٣	١٠٨	٢٠٢	٢٠٠
٦٥ - ٧٠	٢٠٧٢	٢٢٨٢	٤٣٥٥	١٠٢	١٠٠	١٠٢
٧٠ - ٧٥	٢٤٦٤	٣٢٤٧	٥٧١١	١٠٠	٢٠٢	١٠٨
٧٥ - ٨٠	٩٤٦	١٣٤٧	٢٢٩٣	١٠٠	٢٠٨	١٠٧
٨٠ - ٩٠	٢٢٩	٣٢٩	٥٥٨	١٠٠	٢٠٢	١٠٢
٩٠ - ١٠٠	١١٧	١٤٦	٢٦٣	١٠٠	٢٠٠	١٠٠
غير معين	٤٤٤	٣٢١	٧٦٥	٣٠٢	٢٠٢	٢٠٢
المجوع	١٦٦٢٤٠	١٦٣٧٤٠	٣٣٨٩٨٠	١٠٠	١٠٠	١٠٠

تابع الجدول الثالث

توزيع سكان قضاة ابي الغضيب حسب الجنس وفئات السن في تسجيل ١٩٥٧ والنسبة المئوية لكل فئة

فئات السن	عدد السكان			النسبة المئوية		
	ذكور	اناث	مجموع	ذكور	اناث	مجموع
اقل من سنة	١٨٦٠	١٦١٧	٣٤٧٧	٣٦٦	٣٦٦	٣٦٦
اقل من ٥	٦٩٧٨	٦٦٢٦	١٣٦٠٤	١٦٠	١٥٣	١٥٧
٥ -	٦٠١٨	٥٤٩٩	١١٥١٧	١٣٨	١٣١	١٣٠
١٠ -	٤١٧٦	٤١٢٨	٨٣٠٤	٩٦	٩١	٩٤
١٥ -	٣٤٤٤	٣٨٩٤	٧٣٣٨	٧٩	٨٦	٨٣
٢٠ -	٢١٩٦	٢٨٩٦	٥٠٩٢	٥٠	٤٦	٤٧
٢٥ -	٢١٢٩	٢٦٤٢	٤٧٧١	٧٢	٨٠	٧٦
٣٠ -	٢٤٩٢	٣٠٢٢	٥٥١٦	٥٧	٦٧	٦٢
٣٥ -	١٨٠٠	٢١٧٤	٣٩٧٤	٤١	٤٨	٤٥
٤٠ -	٢٢٣٠	٢٤٦٠	٥١٩٠	٦٣	٥٤	٥٨
٤٥ -	٢٢٢١	٢٠٢٧	٤٢٤٨	٥٤	٤٥	٤٩
٥٠ -	١٩٩٥	٢٠١٥	٤٠١٠	٤٦	٤٥	٤٥
٥٥ -	١٦٢٢	١٧١٨	٣٣٤١	٣٧	٣٨	٣٨
٦٠ -	١٠١٤	١٠٧١	٢٠٨٥	٢٣	٢٤	٢٤
٦٥ -	٦٢٩	٥٩٩	١٢٢٨	١٤	١٣	١٤
٧٠ -	٧٣٦	١٠١٥	١٧٥١	١٧	٢٢	٢٠
٨٠ -	٢٨٢	٣٨٠	٦٦٢	٧	٨	٨
٩٠ -	٦٩	١٠٩	١٧٨	٢	٢	٢
١٠٠ -	١٨	٣٨	٥٦	٠	٠	٠
غير معين	١٣	٣٠	٤٣	٠	٠	٠
المجموع	٤٣٥٤٤	٤٥٣٤٤	٨٨٨٨٨	١٠٠	١٠٠	١٠٠

تابع الجدول الثالث

توزيع سكان قضاة القورنة حسب الجنس وفئات السن في تسجيل ١٩٥٧ والنسبة المئوية لكل فئة

فئات السن	عدد السكان			النسبة المئوية		
	ذكور	اناث	مجموع	ذكور	اناث	مجموع
اقل من سنة	١٤٢٤	١٢٧٠	٢٦٩٤	٣٥	٢٩	٣٢
اقل من ٥	٧٥١٠	٧٥٣٨	١٥٠٤٨	١٨٢	١٧٠	١٧٦
٥ -	٧٥٧٢	٦٠٠٤	١٣٥٧٦	١٨٤	١٣٦	١٥٩
١٠ -	٣٨٣٠	٤٢٢٦	٨٠٥٦	٩٣	٩٥	٩٤
١٥ -	٢٢٩٩	٢٢٤٠	٤٥٣٩	٦٦	٧٢	٦٩
٢٠ -	١٦٢٦	٢٢٧٠	٣٨٩٦	٣٩	٤٤	٤٧
٢٥ -	٢٨٥٤	٣٣٠٤	٦١٥٨	٦٩	٧٥	٧٢
٣٠ -	٢٢٧١	٣١٢٢	٥٣٩٣	٥٥	٦١	٥٨
٣٥ -	١٩٥١	٢٣٦٨	٤٣١٩	٤٧	٤٤	٤٥
٤٠ -	٢١٥١	٢١٩٥	٤٣٤٦	٥٢	٥٠	٥١
٤٥ -	١٥٨٨	١٥٨٣	٣١٧١	٣٩	٣٦	٣٧
٥٠ -	١٦٢٨	١٩١٩	٣٥٤٧	٤٣	٤٣	٤٣
٥٥ -	١١٥٥	١١٨٢	٢٣٣٧	٢٨	٢٧	٢٧
٦٠ -	١١٥٢	١٣١٧	٢٤٧٠	٢٨	٣٠	٢٩
٦٥ -	٦١٤	٦٥٥	١٢٦٩	١٥	١٦	١٥
٧٠ -	٩٨٧	١٢٢٤	٢٢١١	٢٤	٢٨	٢٦
٨٠ -	٤٩٤	٥٣٦	١٠٣٠	١٢	١٢	١٢
٩٠ -	٩٩	١٢٣	٢٢٢	٢	٣	٢
١٠٠ -	٢٢	٣٢	٥٤	٠	٠	٠
غير معين	١٨	٢٨	٤٦	٠	٠	٠
المجموع	٤١٢٤٦	٤٤٢٧٦	٨٥٥٢٢	١٠٠	١٠٠	١٠٠

تابع الجدول الثالث

توزيع سكان لواء البصرة حسب الجنس وفتات السن في تسجيل ١٩٥٧ والنسبة المئوية لكل فئة

فئات السن	عدد السكان		النسبة المئوية	
	ذكور	إناث	مجموع	مجموع
الكل من سنة	٩١٥١	٨٢٤٧	١٧٣٩٨	٣٠٤
٥ من ٥	٣٩٤٩٦	٣١٧٣٦	٧١٢٣٢	١٥٤٧
٥ -	٣٨٥٥٠	٢١٠٢٥	٥٩٥٧٥	١٢٨٤
١٠ -	٢٥١٦٧	٢٤٦٤٤	٤٩٨١١	١٠٦١
١٥ -	١٨٤٢٩	٢٠٢٨٦	٣٨٧١٥	٨٠٠
٢٠ -	١٣٨٩٧	١٦٠٩٥	٢٩٩٩٢	٦٤٠
٢٥ -	١٨٢٠٣	١٦٢٠٢	٣٤٤٠٥	٧٤٠
٣٠ -	١٥٢٩٧	١٧٢٢٨	٣٢٥٢٥	٦٨٠
٣٥ -	١٢٢٠٧	١٢٦٦٢	٢٤٨٦٩	٥٤٠
٤٠ -	١٤٨٤٢	١٢٩٢١	٢٧٧٦٣	٥٩٠
٤٥ -	١١٩٦٧	٩٩٩٦	٢١٩٦٣	٤٦٠
٥٠ -	١٠٣١٢	١٠٤٠٩	٢٠٧٢١	٤٥٠
٥٥ -	٨١١٣	٨٢٥٤	١٦٣٦٧	٣٤٠
٦٠ -	٥١٥٦	٥٩٠٢	١١٠٥٨	٢٣٠
٦٥ -	٣٣١٥	٣٦٧٧	٦٩٩٢	١٥٠
٧٠ -	٢١٨٧	٥٥٨٦	٣٣٩٣	٧٠
٨٠ -	١٧٢٢	٢٢٦٣	٣٩٨٥	٨٠
٩٠ -	٣٦٧	٥٦١	٩٢٨	٢٠
١٠٠ فما فوق	١٥٧	٢١٦	٣٧٣	٨٠
غير مبين	٤٧٥	٣٧١	٨٤٤	٢٠
المجموع	٢٥١٠٣٠	٢٥٢٣٠٠	٥٠٣٣٣٠	١٠٠

الجدول الرابع

توزيع سكان كل قضاء حسب الجنس للعضر والريف للواء البصرة

رقم اسم القضاء	حضر		ريف		مجموع	
	ذكور	إناث	مجموع	ذكور	إناث	مجموع
أولاد قضاء البصرة	١٠٥٩٤١	١٠٢٦٥٣	٢٠٨٥٩٤	٦٠٢٩٩	٦٠٠٨٧	١٢٠٣٨٦
ثانيا قضاء ابن الحبيب	١١٠٦٤	١٠٨٣٠	٢١٨٩٤	٣٢٤٨٠	٣٤٤٥٤	٦٦٣٧٤
ثالثا قضاء القورنة	٢٨٥٦	٢٨٥٨	٥٧١٤	٣٨٣٨٧	٤١٤١٨	٧٩٨٠٥
المجموع	١١٩٨٦٤	١١٦٦٤١	٢٣٦٥٠٥	١٣١١٦٦	١٣٥٩٥٩	٢٦٧١٢٥

الجدول الخامس

تصنيف سكان اقصية لواء البصرة من حيث الجنس

الرقم	اسم القضاء	الجنس	المجموع	وفيات				
				المن سنة	المن سنة	المن سنة	المن سنة	المن سنة
				٢٠	١٥	١٠	٥	٣٥
اولا	قضاء البصرة	ذكور	١٦٦٢٤٠	٢٤٩٥٠	١٧١٦١	١٢٦٨٦	١٠٠٧٥	١٠٥٣٣
		اناث	١٦٦٢٤٠	٢٥٠٠٨	١٧١٦١	١٢٦٨٦	١٠٠٧٥	١٠٥٣٣
ثانيا	قضاء ابن الخصيب	ذكور	٤٣٥٤٤	٥٤٩٩	٦٠١٨	٦٩٧٨	١٨٦٠	٢٠٢٣
		اناث	٤٣٥٤٤	٥٤٩٩	٦٠١٨	٦٩٧٨	١٨٦٠	٢٠٢٣
ثالثا	قضاء القويرة	ذكور	٤٤٢٤٦	٧٥١٠	٧٥٧٢	٣٨٣٠	٢٢٩٩	١٦٦٦
		اناث	٤٤٢٤٦	٧٥١٠	٧٥٧٢	٣٨٣٠	٢٢٩٩	١٦٦٦
		المجموع الكل	٣٥١٠٣٠	٣٩٤٦٦	٣٨٥٠٠	٣٥١٦٧	١٨٤٢٩	٢٣٨٩٧
		المجموع	٥٠٣٣٣٠	٣٩٧٣٦	٣٤٠٢٥	٢٤٦٤٤	٢٠٣٨٦	٢٤٨٦٦
				٧٤٢٢٢	١٧٢٨٨	٢٨٧١٥	٢٣٧٧٣	٢٤٨٦٦

وفيات السن

الرقم	اسم القضاء	الجنس	المجموع	السن											
				٢٥	٣٠	٣٥	٤٠	٤٥	٥٠	٥٥	٦٥	٧٠	٨٠	٩٠	
١٢٦١٠			١٠٥٣٣	٨١٥٦	٩٦٦١	٨٠٤٨	٦٦٨٩	٥٣٣٥	٢٩٨٩	٢٠٧٢	٢٤٦٤	٩٤٦	٢٢٩	١١٧	٤٤٤
١٢٢٥٧			١١٠٨٣	٨١٢٠	٨٢٧٦	٦٣٧٦	٦٤٧٥	٥٣٥٤	٣٥٤٢	٢٣٨٣	٣٣٤٧	١٣٤٧	٢٢٩	١٤٦	٣٢١
٢١٢٦			٤٤٩٣	٢١٧٤	٢٣٢٠	٢٠١٥	١٦١٨	١٠٧١	٥٩٩	١٠١٥	١٠١٥	٢٨٠	١٠٩	٣٨	١٢
٢٨٥٤			٢٢٧١	١٦٥١	٢١٥١	١٥٨٨	١٦٢٨	١١٥٥	١١٥٣	٦١٤	٩٨٧	٢٤٤	٩٩	٢٢	١٨
٣٣٠٤			٢١٢٢	٢٢٦٨	٢١٩٥	١٥٨٣	١٩١٩	١١٨٢	١٢١٧	٦٥٥	١٢٢٤	٥٢٦	١٢٣	٢٢	٢٨
١٨٢٠٣			١٥٢٧٧	١٢٢٠٧	١٤٤٢٢	١١٩٧٧	١٠٣١٢	٨١١٢	٥١٥٦	٣٣١٥	٤١٨٧	١٧٢٢	٣١٧	١٥٧	٤٧٥
٢٧٤٠٦			٢٣٢٥٥	٢٤٨٦٦	٢٧٧٧٣	٢١٩٦٣	١٤٩٠٩	٨٢٥٤	٥١٠٢	٣٦٧٧	٥٥٨٦	٢٢٦٣	٥٦١	٢١٦	٣٧٩
				٢٤٨٦٦	٢٧٧٧٣	٢١٩٦٣	١٤٩٠٩	٨٢٥٤	٥١٠٢	٣٦٧٧	٥٥٨٦	٢٢٦٣	٥٦١	٢١٦	٣٧٩

الجدول السادس

توزيع سكان اقسية لواء البصرة حسب الجنس

رقم	اسماء المدن ومجالاتها واسماء النواحي	(الديانة)								الجنس	عدد السكان
		ديانات اخرى	يزيديون	صابئة	يهود	مسيحيون	مسلمون	متزوجون	ذريات		
اولا	قضاء البصرة	٥٢	٢٧	٩٤٦	١٩٥	٥٥٦٤	١٥٩٢٩	١٦٦٤٠	ذكور	١٦٦٤٠	
		٢٣	٢٦	٥٧٦	١٤٨	٥١٢٧	١٥٦٤٠	١٦٢٧٤٠	اناث	١٦٢٧٤٠	
		١٩	-	١٩	٣	٣٠٤	٤٢١٦٢	٤٣٥٤٤	ذكور	٤٣٥٤٤	
		-	١	١٢	١	١٦٧	٤٥٠٩٥	٤٥٣٨٤	اناث	٤٥٣٨٤	
		-	٣	١٢٥	١	٥٥	٤١٠٥٨	٤١٢٢٦	ذكور	٤١٢٢٦	
		-	٢	١٠٢	٤	١١	٤٤١٤٩	٤٤٢٧٦	اناث	٤٤٢٧٦	
		٧١	٢٠	١٠٩٠	١٩٩	٥٩٢٢	٢٤٢٢٩٩	٢٥١٠٢٠	ذكور	٢٥١٠٢٠	
		٢٣	٢٩	١٠٩٢	١٥٣	٥٣١٥	٢٤٥٦٤٨	٢٥٢٣٠٠	اناث	٢٥٢٣٠٠	
	المجموع الكلي للواء البصرة	٩٤	٥٩	٢١٨٢	٣٥٢	١١٢٢٨	٤٨٩١١٧	٥٠٢٣٣٠	مجموع	٥٠٢٣٣٠	

والديانة والعالة الزوجية

الاقليم	الحصيلة الزوجية (للذين تسهم خمسة عشر سنة فما فوق)									
	لم يتزوج ابداً	متزوج بواحدة	متزوج بالتنين	متزوج بثلاثة	متزوج باربعة	متعلق	ارامل	مفترق	غير معين	من خمسة اقل
٢٠٧	٢٧٧١٠	٥٧٠٥٥	٣٦٦٠	٣٠٧	٤٤	٩٨١	٢٢٣٩	٦	٥٥٢	٧٢٩٨٦
٢٦	١٢٧٦٤	٦٢٠٤٧	-	-	-	١٨٥٢	١٦٤٥١	٨	١٨٧	٦٩٤٢١
٣٧	٦٢١١	١٥٩١٦	١١١١	٨٢	٨	٤٤٠	٩٣٣	-	٢١	١٩٠٢٢
٧	٣٨٠٦	١٨٢٦٦	-	-	-	٤٠٤	٤٥٩٦	-	٢٩	١٨١٨٣
٤	٤٢٩٩	١٤٢٣٣	١٢٤٥	١١٧	١٥	١٤٤	٧٣١	-	١٨	٢٠٢٢٦
٧	٢٢٩٦	١٧٤٨٩	-	-	-	٢٧٢	٤٠٥٧	١	٢٣	١٩٠٢٨
٢٤٨	٣٨٢٢٠	٨٣٢٠٤	٦٠١٦	٥٠٦	٦٧	١٣٦٥	٤٦٠١	٦	٥٩١	١١٢٣٥٤
٤٠	١٩٨٦٦	٩٧٨٠٢	-	-	-	٢٦٢٨	٢٥١٠٤	٩	٢٢٩	١٠٦٦٥٢
٢٨٨	٥٨٠٨٦	١٨٥١٠٦	٦٠١٦	٥٠٦	٦٧	٢٦٩٣	٢٩٧٠٥	١٥	٨٣٠	٢١٩٠٠٦

الجدول السابع

تصنيف سكان اقصية لواء البصرة من حيث الجنس

رقم	اسماء الاقضية	الجنس	عدد السكان	الحصيلة		
				اقل من خمس سنوات	اميون	يقرا فقط يقرا ويكتب
اولا	مجموع قضاء البصرة	ذكور	١٦٦٢٤٠	٣٠٨٧٥	٨٥٢٧٨	١٢١٧
		اناث	١٦٦٧٤٠	٣٠٤٥٣	١١٤٦٢٧	١٦٦٦
						١٣٤٩٦
ثانيا	مجموع قضاء ابي الخصيب	ذكور	٤٣٥٤٤	٨٨٣٨	٢٤٤٨٦	٢٤١
		اناث	٤٥٢٨٤	٨٥٥٦	٣٤٩٨٨	٢٠٢
						١٢٠٣
ثالثا	مجموع قضاء الفورة	ذكور	٤١٢٤٦	٨٩٤٤	٢٥٤٠٣	٥٥
		اناث	٤٤٢٧٦	٨٨٠٨	٣٤٧٢٦	٥٦
						٥٢٢
	المجموع الكلي لواء البصرة	ذكور	٢٥١٠٣٠	٤٨٦٤٧	١٣٥٢٦٧	١٥١٣
		اناث	٢٥٢٣٠٠	٤٧٨١٧	١٨١٢٦١	١٩٤٤
						١٥٢٢١
	المجموع		٥٠٢٣٣٠	٩٦٤٦٤	٢١٦٦٢٨	٣٤٢٧
						٧١٠٣٤

والحالة العلمية (لايشمل الاطفال دون الخامسة)

توزيع	العلمية					
	الابتدائية وما يعادلها	متوسطة واعدادية	الشهادات المتساوية	شهادات اهل من الكلتوريي	شهادات اهل الخارج	تعليم ديني متوسط
٥٩٠	٢٢	١٢	٦	٦٠	٧٩٠	٢٧٤١
٦١٤	١٤	٤١	٣	٦٨	١٣٤	٧١٦
١٣٦	٢	١	—	٣	٧٢	٤٦٧
١٧٥	٤	٨	—	٢	٦	٥٨
٧٦	٧	٤	—	٦	٢٢	٢٤٧
١٠٠	٥	٢	—	١	١	٥
٨٠٢	٣٦	١٧	٦	٦٩	٨٨٤	٣٤٥٥
٨٨٩	٢٣	٥١	٣	٢١	١٤١	٧٧٩
١٦٦١	٥٤	٦٨	٩	٩٠	١٠٢٥	٤٢٤٤

الجدول الثامن

توزيع سكان كل محلة من محلات المدن والقصبات وكذلك سكان ضواحي

الرقم	اسماء المدن ومحلاتها (حضر وريف)	الجنس	عدد السكان	تعدادات					
				الذكور	الإناث	٥	١٠	١٥	٢٠
١	محلّة الفيصلية	ذكور	١٤٢٤٤	٤٨٦	٢٠٧٧	٢١٣٠	١٤١٨	٨٥٤	٦٧٠
	مركز قضاء البصرة	اناث	١٢٧٤٢	٤٤٢	٢١٢٤	١٤٠٠	١٢٠٤	٩٧٥	٨٣٦
٢	محلّة الرباط الكبير	ذكور	١٠١٦٨	٣٤٤	١٤٨١	١٦٤٢	١٠٩٢	٧٧١	٥٣٢
	اناث	٩٨٨٢	٢٧٨	١٤٨٧	١٣٤٤	٨٦٨	٧٢٢	٦٧٦	
٣	محلّة الرباط الصغير	ذكور	٥٨٧٦	١٩٥	٨١٢	٨٧٩	٦٩٥	٤٨٦	٣٠٣
	اناث	٥٨٢٩	٢٢٣	٨٣٦	٧٤٥	٥٨٢	٤٩٨	٤١٠	
٤	محلّة التميمية	ذكور	٥٥٧٥	٢١٦	٨٤٠	٨١٣	٦٥٠	٤٨٢	٣٢٩
	اناث	٥٧٩٥	٢٠٩	٨٤٣	٨١٠	٦١٧	٥٢٥	٣٢٧	
٥	محلّة القفلة	ذكور	٤٣٢٦	١٥١	٥٦١	٥٦٧	٤٧٧	٤٠٣	٢٨٨
	اناث	٣٨٢١	١٢١	٥٤٩	٥٠٦	٤٢٧	٣٢٤	٢٦٦	
٦	محلّة مقام علي	ذكور	٢٢٤١	٤٣	١٧١	١٧٠	١٦٢	١٢٣	١٨٩
	اناث	١١٨٦	٤١	١٥٢	١٤٧	١٢٨	١٢٣	١٠٧	
٧	محلّة المشاعر	ذكور	٣٠٧٨	٧٤	٣٦٧	٣٤٨	٢٧٧	٢٩١	٢٦٩
	اناث	٢٥٩٧	٨٥	٣٤٧	٣٧٠	٢٨٣	٢٤٠	٢٠٠	
٨	محلّة ام البروم	ذكور	٩١٥	٢٩	١١٠	١١٥	٧٦	٦٢	٧٣
	اناث	٦٤٨	٣١	١٠٤	٨٥	٥١	٤١	٣٧	
٩	محلّة الساعي	ذكور	٢١٦٠	١١٤	٤٢٧	٤٦٤	٣٢٢	٢٣٦	١٧٤
	اناث	٢٨٩١	٧٦	٤٢٣	٤٠٧	٢٩٨	٢٠٢	١٢٢	
١٠	محلّة الخضراء	ذكور	٣٤٩	١٦	٥٨	٤٩	٢٤	٢٢	٣٢
	اناث	٣٢٨	٨	٤٣	٣٤	٢٢	١٤	١١	
١١	محلّة التحسينية	ذكور	٦٤٨	١٥	٧٥	١٠٥	٩٤	٦٤	٤١
	اناث	٦٣٢	٢١	٧٢	٧٢	٨٨	٥٥	٤٢	
١٢	محلّة كور الحجاج	ذكور	١١٠٤	٢٧	١٤٩	١٧٨	١٢٣	١١٩	٦٤
	اناث	١١٢٣	٣٧	١٦٥	١٣٦	١٢٠	١٠٨	٧٤	

كل ناحية حسب الجنس وفتات السن للواء البصرة

الرقم	اسماء المدن ومحلاتها (حضر وريف)	الجنس	تعدادات													
			٢٥	٣٠	٣٥	٤٠	٤٥	٥٠	٥٥	٦٠	٦٥	٧٠	٧٥	٨٠	٩٠	١٠٠
٣١	٥	١٤	٥٣	١١٢	١٠٨	١٢٢	٢٢١	٤٢٥	٦٢٣	٧٢٧	٦٧١	٧٠٢	٨٥٥			
١٨	١٠	٢٧	٩٠	٢٥٥	١٢٩	٢٥٢	٣٤٦	٤١١	٤٦١	٥٩٩	٦٤٨	٨٨٢	١٠٢٨			
٢٨	٢	١٧	٦٢	١٧٦	٨٠	١٨٤	٢٢٢	٤٠٦	٦٢٣	٥٨٣	٤١٦	٦٤٨	٦٦٩			
٢٩	١٣	١٨	٩٨	٢٠٩	١١٦	٢٥٣	٣٥٠	٤٦٥	٦٢٦	٦١٨	٥٥٠	٧٤٧	٧٠٥			
٢٣	٨	٨	٢٢	٨١	٦٦	١٠٧	٢٠١	٣٢٢	٢٧٤	٣٥٠	٢٩١	٣٦١	٤٤٢			
٢١	٨	١٤	٣١	١٠٧	٨٧	١٠٨	٢١٨	٢٤٧	٢٤٥	٣٢٦	٢٧٤	٤٠٧	٤٤٢			
٦	١	٣	٢٥	٧٨	٦١	٨٨	١٨٧	٢٤١	٢٦٤	٣٠٣	٢٤٦	٣٠٨	٤٣٤			
٦	٦	٥	٢٩	١٢٦	٨٤	١٤٦	٢٠١	٣٦٥	٢٢٩	٢٩٩	٢٧٧	٣٢٨	٤٢٣			
١٠	١	٤	٢٠	٦٦	٥٧	٩٤	١٦٥	٢٠٣	١٩٦	٢٤٨	٢٢٥	٢٦٦	٣٢٤			
٩	٣	٣	٤١	٩٠	٥٨	٨٨	١٣١	١٤٥	١٥٢	١٨٥	١٨٥	٢٢٨	٢٩٩			
١٦٧	٣	-	١٠	٤٣	٤٣	١٠٠	١٠٦	١٥٣	١٤٤	١٦٣	٢٢١	٢٢١	٣٥٦			
٤	١	٢	١٠	٢١	١٥	٢٨	٤٠	٥١	٤٩	٧٣	٤٦	٨٨	٧٨			
١١	٢	٣	٩	٤٧	٥٠	٧٨	١١٠	١٢٥	١٢٢	١٥٣	١٨٩	٢٢٠	٢٩٣			
٤	٤	-	١٢	٥٦	٣٦	٥٥	٨٢	١١٦	٩٣	١١٤	١٢٠	١٥٩	٢٢١			
٢	٢	٢	٢	١٠	١٦	٢٣	٣٦	٥٣	٤١	٥٢	٥٢	٦٩	١٠٠			
٢	-	١	٣	١٩	١٢	١٢	٢٠	٣٣	٢٧	٣٤	٤٧	٤٥	٤٤			
٣	١	٤	٢٠	٤٤	٣٧	٧١	١٢٢	١٤٣	١٨٢	٢٢٣	١٨٦	١٨٧	٢١٠			
٤	١	٧	٢٢	٦٠	٣٤	٦٤	١٠٣	١٣٢	١٢٦	١٨٠	١٥٠	٢١٧	١٨٨			
٢	١	-	٢	٤	٤	١١	١٧	١١	١٩	١٤	١١	١٨	٢٤			
-	-	١	٢	٨	٦	٦	٢٢	١٣	٩	٢١	٨	٣٠	٢٧			
٣	-	١	١	٦	٧	١٤	٢٠	٢٦	٢١	٢٩	٢٥	٥١	٤٠			
٢	١	١	٤	١٧	١٢	١٧	٢٤	٣٣	٣٠	٣٤	٢٩	٤٨	٣٠			
٣	١	١	٥	١٤	١٥	٢٧	٣٣	٤٥	٥١	٥٦	٤٧	٦٠	٨٦			
٢	١	١	٧	٢١	٢٢	٢٨	٤٥	٥٢	٥٩	٤٨	٣٨	٧١	٧٨			

تابع الجدول الثامن

توزيع سكان كل محلة من محلات المدن والقصبات وكذلك سكان ضواحي

الرقم	اسماء المدن ومحلاتها واسماء الواحيين (مشمير وزيبسف)	الجنس	عدد السكان	فئات					
				الزمن سنة	الزمن ٥	١٠	١٥	٢٠	
١٣	محلة الصبيحة لصافرة	ذكور	٩٦٦	٣٦	١٢٧	١٣٩	١١٥	٧٧	٦٣
		إناث	٩٨١	٢٩	١٢٨	١٢٧	١٠٤	٨٠	٧٦
١٤	محلة نظران	ذكور	٢٢٤	١٣	٣٣	٣٦	١١	١١	١٨
		إناث	٢٠٦	٨	٢٦	٢٩	١٦	١٦	٨
١٥	محلة ابو صالح	ذكور	٤٦٦	١٨	٧٨	٧٠	٣٦	٤٤	٢٢
		إناث	٥٥٣	٣٢	٧٤	٦٨	٤٥	٤٥	٣٥
١٦	محلة الصبيحة الكبيرة	ذكور	١٠٢٠	٣٦	١٢٢	١٥٠	١١٥	١٠٣	٦٢
		إناث	١١٠٠	٢٩	١٥٣	١٤٠	١١٦	٩٦	٧٧
١٧	محلة خاجة	ذكور	١٤٤	٥	٢٩	١٤	٢٥	١٣	٤
		إناث	١٥٧	٦	٢٥	٢٠	١٤	١٤	١٢
١٨	محلة عيودة	ذكور	٩٥٦	٣٤	١١٥	١١٥	٨٢	٨٢	٨٣
		إناث	٨٠١	٢٩	١١٠	١١٢	٨١	٦٠	٤٨
١٩	محلة القلة	ذكور	٤٣٥	١٢٨	٥٠٥	٥٤٥	٣٨١	٣١٠	٢٨٦
		إناث	٣٤٧٥	١٠٨	٥١٢	٤٦٧	٣٤٤	٢٥٦	٢٤٠
٢٠	محلة البيوتش	ذكور	٩٦١	٤٤	١٤٥	١٢٤	١٠٠	٨٨	٦٣
		إناث	١٠٠٢	٣٢	١١٧	١١٧	١٢٩	٩٣	٧٩
٢١	محلة الباشا	ذكور	٧١٩	٣٢	٨٦	١٠٤	٧٦	٥٧	٥٠
		إناث	٨٢٩	٢٨	٩٦	٩٨	٨٠	١٠٣	٦٠
٢٢	محلة السيف	ذكور	١٦١٣	٤٢	١٦٦٣	٢١٨	١٧٦	١٤٠	١٣٥
		إناث	١٦٣٧	٤٧	١٩٢	١٩٢	١٩٢	١٥٦	١١٨
٢٣	محلة سوق الدماخ	ذكور	٧٧٧	٣٠	١٠٦	١٠٧	٨١	٥٤	٤٨
		إناث	٧٨٦	٣٢	١١٣	١٠٧	٦٨	٧٠	٦٥
٢٤	محلة عز الدين	ذكور	١١٨	٥	٢٤	١٨	١٥	١٤	٧
		إناث	٣١٥	٨	١٦	٢٤	١٥	٨	١١

كل ناحية حسب الجنس وفئات السن للواء البصرة

الرقم	اسماء المدن ومحلاتها واسماء الواحيين	المسنين												
		٢٥	٣٠	٣٥	٤٠	٤٥	٥٠	٥٥	٦٠	٦٥	٧٠	٨٠	٩٠	١٠٠
٤	ضواحي فريمين	٦٥	٦٧	٤٨	٤٧	٤٦	٥١	٤٢	٢٣	٢٢	١٧	٩	٢	-
٧		١٩	٢٩	٥٣	٤٤	٣٠	٥٤	٣٩	٢٨	١٣	٣٠	١٢	٢	١
١		٨	٧	١٥	١٠	١٥	١٠	١٠	٦	٣	٢	-	-	-
-		٢١	٩	١٣	٤	٤	٤	٤	٦	٦	٤	-	-	-
٢		٢٧	٣٠	٢٦	٢٧	٢٢	١٢	١٥	٧	١١	٨	-	-	-
٥		٤٨	٣١	٢٥	٢٦	٢١	٢٧	٢٦	١٥	٩	١٥	٥	٣	١
٥		٧٨	٨٠	٤١	٤٨	٥٨	٤١	٢٨	١٦	١٧	٧	-	-	-
٩		٨٥	٦١	٦٨	٥٢	٤٤	٤٢	٤٥	٢٨	٢١	٢٠	١٠	٢	١
-		١٢	٧	٣	٣	٦	٣	٨	٥	٤	٤	-	-	-
١		١٤	٨	٤	٩	٧	٧	٤	٢	٤	٤	-	-	-
١		١٩	٦١	٥٩	٤٨	٤٦	٣٠	٢٦	١٢	١٢	٥	١	-	-
١		٥٤	٦٠	٤٣	٤٤	٣٦	٢١	٢٢	١٥	٢٢	٥	٢	١	١
٥		٣٥٤	٣٨٠	٢٩٢	٢٨٣	٢٤٢	١٦٥	١٤٧	٨٥	٥٧	٨٤	١٨	٦	٢
١١		٢٨٨	٢٨٠	١٧٤	١٦١	١٣٦	١٤٦	١٢٦	٦٦	٥٦	٧٣	١٩	٥	٤
٢		٧٥	٥٤	٤٥	٥١	٥٠	٤٠	٢٧	١٨	١٢	٣	-	-	-
-		٦٧	٤٧	٤٧	٦٠	٥٥	٥٠	٤٣	٢٤	٢٢	٢٠	٥	٤	-
-		٥٥	٥٦	٣٠	٢٧	٢٦	٢١	٢٧	٢٥	١٠	٧	-	-	-
-		٥٤	٤٣	٢٠	٢٢	٢٢	١٤	٢٨	٢١	١٤	٢٠	٩	١	-
-		١٣٠	٨٦	٧١	٧٢	٧٧	٩٢	٦٣	٤٢	٢٢	٢٥	٣	١	-
٥		١٢٥	١١٧	٨٤	٦٥	٨٥	٧٨	٥٩	٤٢	٣٤	٢٠	٦	٣	-
-		٥٢	٥٧	٢٩	٢٤	٢٧	٤٠	٢٧	٢٢	١٠	١٣	-	-	-
٢		٥٦	٤٣	٤١	٤٦	٢٧	٢٣	٢٦	١٦	٧	١٨	١	١	١
-		٥	١٠	٢٢	١٨	١٠	١٧	١٠	١١	٨	١	١	٢	-
٢		٢٤	١٤	١٨	١٢	١٣	١٤	١٠	٩	٤	١	-	-	-

تابع الجدول الثامن

توزيع سكان كل محلة من محلات المدن والقرى وكذلك سكان ضواحي

الرقم	اسماء المدن ومجالاتها واسماء التواحي (حضر وريف)	المجنس	عدد السكان	فئات				
				القل من سنة	القل من ٥	١٠	١٥	٢٠
٢٥	محلة التفراف	ذكور إناث	٣٣٤١ ٣٤٢٠	١١٥	٤٧٨	٣١٣	٢٧٤	٢٠٤
٢٦	محلة بستان قصب	ذكور إناث	٣١٩ ٢٣٠	٦	٢٩	١٠	١٥	٩
٢٧	محلة الخليفة	ذكور إناث	٢٣٠ ٢١٤٥	٩	٣٦	١٢	١١	١١٢
٢٧	محلة الخليفة	إناث	٢١٢٢	٧٨	٢١٥	٢٦٠	٢١٧	١٥٨
٢٨	محلة الحصنة	ذكور إناث	٤٦٠ ٤٨٨	١٩	٦٣	٥٨	٣٦	٣٠
٢٩	محلة يحيى زكريا	ذكور إناث	٥٥٠ ٥٤١	٢٩	٩٢	٨٢	٦٦	٥٠
٣٠	محلة جسر الملح	ذكور إناث	٢٩٩ ٣١١	١٢	٤١	٤٢	٢٨	٢٠
٣١	محلة أبو الحسن	ذكور إناث	٥٠٨ ٥١٧	١٨	٧٧	٧٨	٥٤	٢٧
٣٢	محلة السوير	ذكور إناث	١٣٣٩ ١٣٠٣	٥٧	١٦٤	١٨١	١٣٩	١١١
٣٣	محلة الفرس	ذكور إناث	٩١٢ ٩١٥	٣٢	١٢٤	١٣٤	١٠٧	٧٥
٣٤	محلة العباس	ذكور إناث	١٥٨٦ ١٦٢١	٥١	٢٠٢	٢٣١	١٧٥	١٤٠
٣٥	محلة ابريقة	ذكور إناث	١٦٢٦ ١٥٤٢	٣٨	٢٠٥	٢٥٧	٢٠٢	١١٧
٣٦	محلة الكرامة	ذكور إناث	٢٧١٥ ٢٤١٢	٧٩	٢٧٨	٢٦٦	٢٢١	١٧٧

كل ناحية حسب الجنس وفئات السن لواء البصرة

الرقم	اسماء التواحي (حضر وريف)	السن												
		٢٥	٣٠	٣٥	٤٠	٤٥	٥٠	٥٥	٦٠	٦٥	٧٠	٨٠	٩٠	
٤	الضواحي الغربية	٢٤٥	٢٦٦	١٢٠	١٦٠	١٥٦	١٥٥	١٤٦	٨٢	٤٩	٤٧	١٤	٨	٣
٨		٢٥١	٢٢٥	١٤١	٢٠١	١٦٣	١٥٢	١٥٩	٦٧	٥٥	٣٢	٦	٢	٨
١		١٠	٢٢	١٤	١٧	١٦	١٠	٦	١	١	١	١	١	٢
٢		١٩	١٢	١٨	١٢	١٦	٧	١٠	٣	٥	٢	٠	٠	٠
٨		١٥١	١٥٥	١٠٦	١٣٦	١٣٥	١٠٤	١٠٩	٥٨	٣٠	٢٧	١٢	٢	٠
٧		١٧٤	١٤٨	٩٩	١٢٩	٩٥	١٠٢	٩١	٤٢	٣٥	٢٢	٢١	٧	٠
٠		٣٧	٣٠	١٧	٢٤	٢٢	١٦	٧	٨	٨	٠	٠	٠	٠
١		٣٣	٢٥	٢٠	٢٥	١٨	١٩	٨	١٠	١٢	٦	٠	٠	٠
١		٣٥	٣١	٢٥	٣٢	٢٢	٢٧	٤	٨	٥	٠	٠	٠	٠
١		٤٠	٣٢	٢٩	٣٨	٢٨	٣٢	١٤	١٠	٩	٦	١	١	١
٠		٢٢	٢٢	١٣	١٤	١٩	١٠	٧	١	٧	٠	٠	٠	٠
١		٢٢	١٧	١٥	١٣	١٨	١١	٢٠	٨	٥	٧	١	١	٠
٠		٢٩	٢٩	٢١	٢٤	٢٠	١١	١٢	٥	٢	٠	٠	٠	٠
١		٢٤	٤٠	٢٢	٢٧	١٤	٢٧	٩	٩	١٢	٣	٣	١	١
٤		٩٤	٦٦	٥١	٥٦	٥٦	٦٤	٥٢	٢٢	١٥	٢	١	٠	٠
٢		٩٨	٧٩	٦٧	٦٥	٥٨	٤٦	٥٨	٢٢	٢٢	٣٥	٤	٢	٢
٥		٧١	٥٥	٣٦	٤٥	٤٥	٤٩	٣١	١٥	١٨	٤	١	٠	٠
٦		٤٩	٥٩	٣٨	٤٧	٤٦	٤٦	٣٦	١٨	١٦	٣	١	١	١
٥		١١٦	٨٠	٩١	٨٤	٧٥	٦١	٥٤	٣٥	٢٢	١٥	٦	١	٥
١٢		١١٣	١١٢	٦٥	٦٧	٧٥	٦٦	٦٠	٤٦	٢٤	١٥	٦	٢	١٢
٤		١١٩	١٠٢	٨٩	١١٦	٧٢	٨٨	٥١	٣٦	١٨	١٧	٠	٠	٠
٣		١١١	١٢٣	٧٥	١٠٢	٤٦	٦٦	٥٤	٢٧	١٦	١٨	٦	٠	٠
٥		٢٧١	٢٢٤	١٧٨	١٥٩	١٥٥	١١٢	١٠٨	٦٧	٢٧	١٠	١	٠	٥
٣		٢٠٧	٢٠٠	١٢١	١٢٧	١١٨	١٠٣	٨٤	٤٢	٥٩	٢١	٦	٠	٠

تابع الجدول الثامن

توزيع سكان كل محلة من محلات المدن والقصبات وكذلك سكان ضواحي

الرقم	اسمها المن ومحلها واسمها الواسي (حضر وريف)	الجنس	عدد السكان	فئات					
				القل من سنة	٥ من ٥	١٠ من ١٠	١٥ من ١٥	٢٠ من ٢٠	
٢٧	محلة منادي الباشا	ذكور	١٨٨٨	٥٢	٢٥٨	٢٤٠	١٨٩	١٦٣	١٢٧
		اناث	١٩٤٢	٧٢	٢٧٧	٢١٦	٢٠٦	١٥١	١٢٧
٢٨	محلة البراضعية	ذكور	٢٤٩٧	٧٤	٣٩٨	٣٧٤	٢٨٢	١٨٤	١١٦
		اناث	٢٥١٦	٩٤	٣٥٨	٣٠٠	٢٨٢	١٨٧	١٦٦
٢٩	محلة السراجي	ذكور	١٣٩٧	٥٢	٢٠٤	٢١٢	١٥٩	٨٣	٧٩
		اناث	١٦٠٥	٤٤	٢٢٦	١٨٣	١٧٧	١٢٧	١٢٠
٤٠	محلة الارمن	ذكور	١٦٧	٨	٩	١٦	١٢	٢٦	١٥
		اناث	١٥٦	٥	١٧	١٧	١٥	١٥	١٦
	مجموع محلات مدينة البصرة	ذكور	٨٤٠٢٥	٢٨١١	١١٦٤٢	١٢٠٩١	٨٩٤٢	٦٧٢٩	٥٠٨٦
		اناث	٨٠٨٧٠	٢٢٢٧	١١٦٧٧	١٠٨٢٧	٨٢٧٥	٦٦٢٣	٥٥٤٢
	مجموع		١٦٤٩٠٥	٥٥٦٦	٢٣٣١٩	٢٢٩١٨	١٧٢٢١	١٢٣٥٢	١٠٦٢٨
	مركز ناحية الهارثة	ذكور	٢٤٨٨	٨٣	٤٠٧	٣٨٥	٢٨٨	١٧٣	١٠٧
	محلة البقران	اناث	٢٦٨٧	٨٥	٤٠١	٣٤٥	٢٥٣	٢٢٦	١٧٢
	ضواحي ناحية الهارثة	ذكور	٣٣١١	١٤٠٧	٦٦٤٨	٦٤٥٧	٣٩٧٨	٢٩٦٧	٢٢٢٨
		اناث	٣٩٠٨٦	١٣٤٤	٦٦٣٠	٥٧٢٣	٣٨٨٤	٢٩٦٨	٢٣٠٠
	مجموع ناحية الهارثة وضواحيها	ذكور	٤١٧٩٩	١٦٩٠	٧٠٥٥	٦٨٤٢	٤٦٦٦	٣١٤٠	٢٢٤٥
		اناث	٤١٧٧٣	١٣١٩	٧٠٢١	٦٠٩٨	٤١٢٧	٢٢٢٤	٢٦٧٢
١	مركز ناحية الزبير	ذكور	١٢٥٢	٤٧	١٨١	٢٠٠	١٤٨	٩٥	٦٥
	محلة الرشيدية الاولى	اناث	١٢٢٠	٣٦	١٨٣	١٦٠	١٢٠	١٢٢	١٠٨
٢	محلة الرشيدية الثانية	ذكور	١١٩٤	٤٧	١٦٤	١٧٥	١٤٣	٩٥	٦٣
		اناث	١١٩٩	٣٦	١٥٨	١٦٩	١٣١	١١٢	٨٦
٣	محلة العبدلية الاولى	ذكور	١٧٥٤	٥٦	٢٧٠	٢٤٩	٢٢٠	١٠٧	٨٣
		اناث	١٧٥٠	٥٦	٢٢٠	٢٤١	١٨٦	١٤٩	١٢٢

كل ناحية حسب الجنس وفئات السن لواء البصرة

الرقم	اسمها المن ومحلها واسمها الواسي (حضر وريف)	الجنس	عدد السكان	فئات															
				٢٥ من ٢٥	٣٠ من ٣٠	٣٥ من ٣٥	٤٠ من ٤٠	٤٥ من ٤٥	٥٠ من ٥٠	٥٥ من ٥٥	٦٠ من ٦٠	٦٥ من ٦٥	٧٠ من ٧٠	٧٥ من ٧٥	٨٠ من ٨٠	٨٥ من ٨٥	٩٠ من ٩٠	٩٥ من ٩٥	١٠٠ من ١٠٠
١	محلة منادي الباشا	ذكور	١٢٩	١٠٨	١١٠	١٢٥	١٠٦	٨٩	٦٢	٥٢	٢٣	٣١	٧	٣	٥	٩			
		اناث	١٢٤	١٢٧	٩٢	١٠٢	٩٦	٧٢	٨٦	٥٣	٢٥	٤٨	١٥	٦	٥	١١			
٢	محلة البراضعية	ذكور	١٢٢	١٠٥	١١٧	١٧٠	١١٧	٩٢	٧١	٩٢	٢٣	٣٨	٨	٨	٦	٢			
		اناث	١٧٦	١٨٨	١١٩	١٤٤	٩٠	١١٤	١١٦	١٠٢	٥٥	٢٤	٥٣	٦	٦	٣			
٣	محلة السراجي	ذكور	١١٠	٨٣	٥١	١٠٩	٦٥	٦٨	٤٣	٤٣	٢١	١٦	٨	٧	٠				
		اناث	١٢٥	١٠٦	٧٢	٨٩	٦٦	٧٨	٢١	٢١	٢٢	٣٨	٢٠	١	١				
٤	محلة الارمن	ذكور	١٢	٦	٥	١٢	٥	١٢	٥	١٠	٤	٨	٠	٠	٠				
		اناث	١١	٨	٧	٢	٧	١٠	٩	٨	٣	٤	١	٠	٠				
	مجموع محلات مدينة البصرة	ذكور	٦٣٨١	٥٣٧٥	٤٤٦٦	٤٩٩٢	٤٢٢٢	٣٥٨٣	٢٨٨٣	١٦٣٩	١٠٥٢	٣٩٧	١٠٥	٥٤	٣٥٧	٦٣٨١			
		اناث	٦٠٨٥	٥٥٥٨	٣٩٧٠	٤٤٥٧	٣٢٨٦	٢٦٧٥	٢١٠٨	١٦٧٥	١١٦٩	٦٣٢	١٥٦	٧٨	٤١٢	٦٠٨٥			
	مجموع		١٢٤٦٦	١٠٩٣٣	٨٣٩٦	٩٤٤٩	٧٥٠٨	٥٧٥١	٤٥٩٦	٢٨١٦	١٠٢٢	٢٥٣	١٠٢	١٢٢	١٢٢٦				
١	مركز ناحية الهارثة	ذكور	١٥٢	١٥٢	١١٥	١٥٩	٩٩	١١٢	٦٥	٥٦	٣١	١٨	٥	٢	٢				
	محلة البقران	اناث	١٩٤	٢٠٠	١٥٧	١٤٩	١٠٠	١٢٧	١١٠	٥٣	٣١	٥١	٢٢	٢	٦				
٢	ضواحي ناحية الهارثة	ذكور	٢٧٦٦	٢٣٥١	١٩١٣	٢٣٠٥	١٨٩٢	١٤٩٩	١٠٣١	٥٦٩	٤١٩	٥٢٨	٢٥٧	٢١	٢١				
		اناث	٣٠١٤	٢٥٥٧	٢٠٠٧	١٨٥١	١٥٣٦	١٤٢٥	١٠٥٠	٩٥٠	٥١٦	٣١٢	١٦٦	١١	١٩				
٣	مجموع ناحية الهارثة وضواحيها	ذكور	٢٩١٠	٢٥٠٣	٢٠٢٨	٢٤٦٤	١٩٩١	١٦١٢	١١٢٦	٦٢٥	٤٥٠	٥٧٢	٢٧٥	٢٣	٢٣				
		اناث	٣٢٠٨	٢٧٥٧	٢١٦٤	٢٠٠٠	١٦٣٦	١٥٥٢	١١١٥	٧٧٨	٥٧٩	٤٧٧	٣٢٤	١٧١	١٧١				
٤	مركز ناحية الزبير	ذكور	٦٧	٦٧	٥٨	٣٦	٥٨	٤٣	٢٤	١٥	٧	٧	٠	٠	٠				
	محلة الرشيدية الاولى	اناث	٨٤	٨٤	٥٥	٦٦	٤٨	٦١	٣٤	٢٧	٢٣	٣٠	١٣	٥	٥				
٥	محلة الرشيدية الثانية	ذكور	٨٥	٧٥	٥٩	٥٦	٥٥	٤٤	٢٩	٢٢	١٦	١١	٣	٠	٠				
		اناث	٨٠	٨٣	٥٤	٦٠	٤١	٤١	٢٨	٢٢	١٧	١٧	١٠	١	١				
٦	محلة العبدلية الاولى	ذكور	١٠٥	٨٥	٩٦	٧٦	٧٨	٦٥	٦٧	٥١	٢٦	١٦	٤	٤	٤				
		اناث	١١١	١٢٦	٩٢	٩٢	٦٢	٨٢	٤٨	٤١	٢٦	٢٦	٢٥	٨	٣				

تابع الجدول الثامن

توزيع سكان كل محلة من محلات المدن والقصبات وكذلك سكان ضواحي

الرقم	اسماء المحلات ومجالاتها واسماء الضواحي (حضر ورياب)	الجنس	عدد السكان	تقسيمات					
				الزمن سنة	الزمن ٥	١٠	١٥	٢٠	
٤	محلة العميدية الثانية	ذكر	٢٢٢٦	٩٠	٣٦٦	٢٠٦	٢٧٢	١٥٠	١١٥
		انثى	٢٢٤٤	٨٨	٣٢٨	٢١٧	١٦٣	١٦٦	١٦٦
٥	محلة الكوت	ذكر	٢٢٦٤	٨٧	٣٨٠	٢١٣	٣٦٩	١٦١	١١٩
		انثى	٢٢٠٨	٩١	٣٨٢	٢٤٤	٢٢٣	١٦٧	١٦٧
٦	محلة الشمال	ذكر	١١٢٢	٣٧	١٨٢	١٥٥	١٥٥	٦٤	٥٢
		انثى	١٢٥٠	٥٠	١٧٨	١٧٢	١٣٠	٩٤	٩٦
٧	محلة العرب	ذكر	٢٤٦٦	١٠٦	٣٦٩	٢٦٦	٢٥٢	١٥٢	١١٧
		انثى	٢٤٤٤	٩٢	٣٦١	٢٢٧	٢٣٨	٢٠٢	١٧٧
٨	محلة المرنه	ذكر	٢٠٠١	٩١	٢٢٥	٢١٤	٢١٥	١١١	٨٧
		انثى	١٦٤٢	٧٨	٢٢٦	٢٨٤	١٧٠	١٢٢	١٤٢
	مجموع محلات ناحية الزبير	ذكر	١٤٦٦٩	٥٦٤	٢٢٢٦	١٦٢٨	١٦٨٤	٩٣٥	٦٠٢
		انثى	١٤٢٢٨	٥٢٧	٢٠٢٧	١٤٧٥	١٤٢٨	٧٠٦	١٠٦٨
	ضواحي ناحية الزبير	ذكر	٤٣٧٧	١٠٠	٢٧١	٢١٨	١٨٥	٤٢٠	٩٠٩
		انثى	٤٤٦٦	٩٢	٤٨٢	٢٧١	٢٠٤	١٤٧	١٤٤
	مجموع ناحية الزبير وضواحيها	ذكر	١٨٦٦٦	٦٦٤	٢٣٤٤	٢٥٥٦	١٨٦٩	١٢٥٥	١٦١١
		انثى	١٨٨٨٤	٦٤٠	٢٢٦٧	٢٥٠٨	١٦٧٩	١٢٧٥	١٢١٢
	مركز ناحية شط العرب	ذكر	٢٧٤١	١٤٧	٤٥٨	٥٠٧	٣٨٨	٢٠٩	٢٥٥
		انثى	٢١٤٨	١٣٤	٤٥٧	٢٢٠	٢٢٠	٢٨٥	١٨٢
١	محلة التنومه	ذكر	٢١٥٨	٤٩	١٥٢	١٧٧	١٤٢	١٣٦	٩٢
		انثى	٤٥٠٠	٤٢	١٧٦	١٤٢	١٤٢	١٤٢	٨١
٢	محلة كردلان	ذكر	٥١٩٩	١٩٦	٦٤٧	٦٤٤	٦٤٤	٤٤٥	٣٤٧
		انثى	٤٦٥٨	١٧٦	٦٦٩	٥٦٦	٤٧٢	٤٢٨	٢٦٢
	مجموع محلات ناحية شط العرب	ذكر	١٦٥٩١	٦٦٨	٢٢٣٠	٢٧٧٧	١٥٤٠	١٠١٧	٦٨٦
		انثى	١٨٥٥٥	٦٠٨	٢١٨٥	١٧٢٧	١٥٠٢	١١٤٠	٧١٤٠

كل ناحية حسب الجنس وفئات السن لواء البصرة

الرقم	اسماء المحلات ومجالاتها واسماء الضواحي (حضر ورياب)	الجنس	عدد السكان	تقسيمات											
				٢٥	٣٠	٣٥	٤٠	٤٥	٥٠	٥٥	٦٠	٦٥	٧٠		
١٤	ضواحي ترمين	ذكر	١٦٠	١١٩	٩٨	١١٧	١٠٧	٨٢	٧١	٤٤	٥٩	١٨	٩	٢	١٤
		انثى	١٧٢	١٥٤	١٠٦	٩٣	٦٨	٩٦	٤٩	٥٢	٤٠	١٩	٦	٣	١٠
	ضواحي ترمين	ذكر	١٤٤	١٤٤	١٢٥	١٣٠	١٠٢	٨٤	٧٥	٢١	٢٨	١٣	٢	٥	٣
		انثى	١٧٩	١٢٨	١٠٤	٩٠	٦٧	٦٩	٥٧	٤٦	٣٧	٢٤	٢٢	٤	٣
	ضواحي ترمين	ذكر	٥٥	٦٥	٣٦	٤٩	٥٨	٥٧	٤٨	٣٠	٢٨	١٢	٣	٤	٤
		انثى	٨٢	٨٢	٦٧	٥٤	٤٦	٥٢	٣٥	٢٠	١٨	٥	٣	٢	٢
	ضواحي ترمين	ذكر	١٣٨	١٥٨	١٤٢	١٨٠	١٤١	٨٦	٥٦	٢٠	١٤	١٩	٤	٤	٢٢
		انثى	١٦٣	١٧٥	١١٤	١٢٠	٩٧	٧٥	٥٤	٥٤	٤٤	١٨	٣	٤	٢١
	ضواحي ترمين	ذكر	١٢٤	١١٢	١٤٠	١٠٧	٩٠	٥٤	٤٠	٢٨	٢٠	١١	٤	٤	٢
		انثى	١٤٥	١٥٦	٩٠	١٠٢	٧١	٥٦	٣٢	١٥	٤٢	٦	٨	٤	٤
	ضواحي ترمين	ذكر	٩١٦	٨٣٧	٧١١	٧٤٤	٥٧٧	٤١١	٢٦١	٢٢٩	١٠٨	٢٤	٢٥	٥٠	٥٠
		انثى	٩٨٨	٩٩٩	٦٨٢	٦٧٨	٤٦٦	٣١١	٢٠٧	١٩٩	١٧١	٤٦	٢٧	٥٣	٥٣
	ضواحي ناحية الزبير	ذكر	٥٤٢	٤٤٤	٢٢٦	١٥٠	٨٢	٦٠	٤٢	٢٢	١٣	٥	٢	٣	٣
		انثى	٦١٢	٢٠٢	١٤٠	٧١	٥١	٨٠	٤١	٢٢	١٤	٤	١	٤	١
	مجموع ناحية الزبير وضواحيها	ذكر	١٤٥٩	١٦٦١	٩٩١	١٠٢٠	٨٥١	٦٤٠	٤١١	٢٠٢	١٢٨	٢٩	٢٧	٥٣	٥٣
		انثى	١٤٠٠	١٢٠٢	٨٢٢	٧٨٧	٥١٧	٣٦٩	٢٤٢	٢٢٢	١٢٦	٤٥	٢٨	٥٣	٥٣
	مركز ناحية شط العرب	ذكر	٢١٥	٢٧٥	١٨١	٢٤٨	١٩٤	١٢٢	٦٢	٢٧	٢٤	١٣	٤	٢	٥
		انثى	٢٤٦	١٩١	١٥٥	١٨٠	١٥٥	١٢٥	٩٢	٤٢	٢١	١٢	١	٢	٣
	محلة كردلان	ذكر	١١٦	١٠٥	٧٥	٩١	٧٠	٦٧	٥٠	٢٢	١٦	٤	٢	٤	٤
		انثى	٢٢٢	٢٥٨	١٨٢	٢٧٠	٢٢٦	١٨٢	١٢٢	٧٥	٤٦	١٦	٤	٢	٤
	مجموع محلات ناحية شط العرب	ذكر	٣٢٢	٢٩٦	٢٣٠	٢٧١	٢٢٥	٢١٤	١٥٩	٩٥	٤٨	١٤	٢	٢	٦
		انثى	١٠٢٨	١٠٢٦	٧٦٢	٧١٤	٦١٥	٤١٤	٢٧٢	١٢٢	٤٦	٢٠	١١	٨	٨
	ضواحي ناحية شط العرب	ذكر	١٤٠٢	١٢٧٠	٩٤٤	٦٦١	٦٥٩	٤١٤	٢٦٥	١٥٠	٤٦	٢٥	٢٨	١٢	١٧
		انثى	١٤٠٢	١٢٧٠	٩٤٤	٦٦١	٦٥٩	٤١٤	٢٦٥	١٥٠	٤٦	٢٥	٢٨	١٢	١٧

تابع الجدول الثامن

توزيع سكان كل محلة من محلات المدن والقببات وكذلك سكان ضواحي

الرقم	اسماء المدن ومحلاتها واسماء التواحي (حضر وريف)	الجنس	عدد السكان	فتيات				الفرق %	عدد السكان
				٢٠	١٥	١٠	٥		
	مجموع احياء شط العرب وضواحيها	ذكور اناث	٦٦٧٤٠ ٢٢٦١٢	٨٦٤	٣٥٧٧	٢٤٦١	٢٠٨٠	١٤٦٢	١٠٢٢
اولا	مجموع قضاء البصرة	ذكور اناث	١٦٦٤٢٠ ١٦٦٧٤٠	٥٨٦٧	٢٥٠٠٨	٢٤٤٥٠	١٧١٦١	١٣٦٨١	١٠٠٧٥
١	مركز قضاء ابن الخصيب محلة آل ابراهيم	ذكور اناث	٢٢٥ ٢٢٦	٣٧	٣٨	٢٢	٨	١٨	١٥
٢	محلة بلد سلطان	ذكور اناث	٧٦٨ ٨٢٠	٣٤	٢٧	١٠٤	٦٤	٥٤	٥٧
٣	محلة النبانى	ذكور اناث	١٧٢ ١٧٢	٨	٢٥	٢٢	٢٢	١٣	٨
٤	محلة المسيحية	ذكور اناث	١٢٥ ١١٧	٢	١٨	١٣	١١	٧	٥
٥	محلة الكرك	ذكور اناث	١٧٥ ٢١٧	٧	٢٢	٢٢	١٦	١٣	٢٦
٦	محلة باب المدائن	ذكور اناث	٣٠٠ ٢٨٨	١٦	٢٤	٢٣	٢٣	١٩	٢٠
٧	محلة ابو عفيف	ذكور اناث	٢١٦ ١٨٧	٢	٢٦	٢٢	٢٢	١٩	٨
٨	محلة العميرية	ذكور اناث	٧٧ ١٠٠	١	١٤	١٠	٩	٧	٥
٩	محلة الحوطة	ذكور اناث	٣٥٤ ٢٧٢	١٤	٥٧	٤٩	٣٥	٢٢	١٩
١٠	محلة جلاب	ذكور اناث	٦٩٥ ٧٢٦	٢٧	٩٩	٩٩	٧٢	٥٨	٤٠

كل ناحية حسب الجنس وفتات السن لواء البصرة

	السنين													
	١٠٠ اصاويق عربيين	٩٠	٨٠	٧٠	٦٥	٦٠	٥٥	٥٠	٤٥	٤٠	٣٥	٣٠	٢٥	
	١٢	١٣	٢٤	١٤٦	٣٥٧	٢١٨	٢٧١	٨٠٥	٨٥١	٩٨٤	١٤٧٥	١٠١١	١٣٦٤	١٤٦٠
	٢٣	١٥	٥٢	١٨٤	٤٣٩	٤١٣	٢٦٠	٩٠٩	٨٢٩	٨٨٤	١٣٢٢	١١٦٤	١٥٦٦	١٧٦٤
	٤٤٤	١١٧	٢٢٩	٩٤٦	٢٠٧٢	٢٨٨٩	٥٣٥٠	٦٦٨١	٨٠٤٨	٩٩٦١	١٤٥٠٦	١٠٥٢٣	١٤٢١٠	١٤٢١٠
	٢٢١	١٤٦	٢٢٩	١٢٤٧	٣٢٤٧	٢٢٨٣	٣٥١٤	٥٣٥٤	٦٤٧٥	٦٢٧٦	٨٢٧٦	٨١٢٠	١١٠٨٣	١٢٤٥٧
	-	-	-	-	٣	٢	١٣	١١	١٢	٩	١٠	٩	١٣	١٧
	-	٢	-	١	١٠	٧	٩	٧	١٣	١٦	١٦	٦	١٤	٢٢
	-	-	١	٤	١١	١٤	١٣	٢٤	٤٠	٤٣	٤٢	٤٦	٤٩	٥٤
	٢	١	١	٩	٢٨	١٢	١٣	٤٠	٣٣	٤٣	٣٦	٤٥	٥٦	٦٥
	-	-	-	٢	٣	٥	٣	٧	٩	١١	١٠	٩	٦	١٠
	-	١	١	١	٥	١	٥	٩	٧	١٠	١٠	١٠	٦	١٥
	-	-	١	٢	٥	٢	٤	٨	٢	٦	١٠	٥	٣	٩
	-	-	-	٢	١	١	١	٧	٤	٦	٥	٨	٩	٩
	١	-	-	-	٨	٣	١	٩	٧	١٠	١١	١٢	١٣	١٣
	-	-	١	٢	٥	٣	٣	١٢	٨	٩	١٩	١٣	١٧	٢١
	-	-	١	٣	٦	٣	١٣	١٤	١٥	٢٦	١٧	٢٢	٢٢	٢١
	١	١	-	٤	٩	١	١١	١٧	١٧	١٣	١٥	٢٩	٢٥	٣٠
	-	-	-	٦	٣	٥	٨	٨	٨	١٣	١٣	١٩	١٩	٢٤
	١	-	-	٢	٥	٢	٢	١٠	٦	١٦	١٠	٨	١١	١٩
	-	-	-	٢	٢	٢	٣	٦	١	٣	٨	١	٥	٨
	-	-	١	١	٢	٤	١٠	٤	٦	٧	٦	٦	٩	٨
	-	-	-	٣	٧	٦	١١	١٩	١٩	٢٧	٢٠	١١	١٨	١٦
	-	-	٢	٦	٩	٥	٨	٢١	١٦	٢٣	٢٦	١٩	٢٣	١٩
	-	-	-	٤	٤	٩	٢٠	٢٤	٢٧	٣٦	٣٩	٢٢	٤٤	٣٨
	-	٢	٥	١٨	٨	١٩	٣٠	٢١	٢٧	٤٦	٤٦	٣٠	٢٨	٥٦

تابع الجدول الثامن

توزيع سكان كل محلة من محلات المدن والقصبات وكذلك سكان ضواحي

الرقم	اسماء المدن ومحلاتها واسماء الواحي (حضر وريف)	الجنس	عدد السكان	عدد الان من سنة	فترات				
					٢٠-	١٥-	١٠-	٥-	الزمن
١١-	محلة باب سليمان	ذكور	١١٢٥	٣٦	١٤٦	١٥٩	١٢٧	٦١	٦٥
	اناث	١٢٥٣	٣٦	١٧٨	١٤٠	١٢٣	٩٢	٩٣	
١٢-	محلة جيكوز	ذكور	٦٦١	١٨	٩٤	٩٤	٢٧	٤٩	
	اناث	٦٧٣	١٥	٨٦	٦٩	٥٠	٥١		
١٣-	محلة باب طويل	ذكور	١٢٦	٤	١٧	١٦	١٨	١٠	
	اناث	١٥٤	٢	١٤	٢٢	١٣	١٣		
١٤-	محلة القنطرة	ذكور	١٦٣	-	١٩	٢٤	٢٣	٩	
	اناث	١٩٠	١٠	٢٧	٢٦	١٥	١٦		
١٥-	محلة اهل عيد	ذكور	٥٧	٢	٨	٨	٧	٣	
	اناث	٥٨	٥	٨	١٠	٥	١		
١٦	محلة اليريم	ذكور	١١٠	٥	١٤	١٦	١١	٧	
	اناث	١٤٣	٦	١٥	١٤	٧	٧		
١٧-	محلة الظاهرية	ذكور	٦٧	٤	١١	٩	٥	٤	
	اناث	٧١	٦	٨	٨	٤	٤		
١٨-	محلة باب ترك	ذكور	٥٧	-	١٠	١٠	٢	٤	
	اناث	٥٢	٣	١٠	٦	٤	٥		
	مجموع محلات مركز لقضاء ابي القصب	ذكور	٥٢٧٤	١٨٧	٧٦٤	٥٤٠	٣٥٨	٣٣٦	
	اناث	٥٨٤٤	١٨٢	٧١٢	٥٧٨	٤٠٥	٣٨٢		
	مجموع مركز قضاء ابن القصب بوضواحيها	ذكور	١٢٣٧٠	٥١٠	١٣٣٤	١٧٨٧	٩٩١	٧٢١	
	اناث	١٣٨٨٣	٤٩٢	١٦٧٩	١٦٣٠	١٠٤٥	٨٦٦		
	مجموع مركز قضاء ابن القصب بوضواحيها	ذكور	١٨٧٤٤	٦٩٧	٢٧٥٦	١٨٧٤	١٣٤٩	١٠٥٧	
	اناث	١٩٨٢٧	٦٧٤	٢٣٨٧	١٦٤٨	١٤٥٠	١٢٤٨		
	مركز ناحية السبيه محلة السبيه	ذكور	١١٧٩	٦١	١٥٢	١٠٧	٩٢	٦٧	
	اناث	١٢٢٨	٣٦	١٤٠	١١٢	١١٤	٧٦		

كل ناحية حسب الجنس وفئات السن للواء البصرة

السن	الجنس									
	٢٥-	٣٠-	٣٥-	٤٠-	٤٥-	٥٠-	٥٥-	٦٠-	٦٥-	٧٠-
١٠٠	٨٦	٧٢	٥٤	٨٠	٥٣	٦٢	٣٢	١٩	٣٠	٥
١٠٠	٩٥	٨٠	٥٧	٧٧	٥٥	٧١	٤٨	٣١	٣٦	١٢
١٠٠	٤١	٤٧	٣٤	٣٨	٣٣	٢٦	٢٩	١٣	١٠	٥
١٠٠	٥٤	٥٤	٣٧	٤٤	٢٩	٢٩	٢٣	٦	٢٠	٦
١٠٠	٨	٧	٧	١٠	١١	١٣	٢	٤	-	-
١٠٠	١٧	١٠	٦	١٠	١٠	٧	٤	٥	٢	-
١٠٠	١٦	١٠	٨	٨	١٤	١٣	٢	-	٦	-
١٠٠	٩	١٤	٨	١٤	٧	١٤	١٠	٤	١	٢
١٠٠	١	٥	٤	٥	٢	٥	١	١	-	١
١٠٠	٣	١٠	-	٢	٤	١	٤	-	٢	-
١٠٠	١٠	٦	٧	٨	٧	٧	٧	٥	٢	٥
١٠٠	١٣	٤	٧	٨	١١	١٠	٤	٦	٤	-
١٠٠	٦	٦	٤	٥	٤	٣	٣	١	٢	١
١٠٠	١٠	٤	٦	٥	١١	١٠	٤	٣	١	١
١٠٠	٧	٥	١	٥	٤	٣	٢	١	٢	١
١٠٠	٤	٢	٢	٣	٢	٢	٢	١	٢	-
١٠٠	٣٧٤	٢٤٧	٢٦٨	٣٤٤	٢٩٣	٣٨٤	٢٤٢	١٦٦	١١١	٥
١٠٠	٤٦٥	٣٩٠	٣٨٥	٣٥٣	٣٠٠	٣٧١	٢٦٥	١٤٢	٧٨	١٤
١٠٠	٨٨٤	٨٢٩	٥٤٨	٦١٨	٥٩٤	٦٦٠	٥٨٣	٣٦٦	٢٢٢	١١
١٠٠	١٠٨٥	٩٥٧	٦٥٤	٧١١	٦٤٢	٦٥٢	٧٢٤	٤٤٤	٢٤٤	٢٥
١٠٠	١٢٥٨	١١٦٦	٨١٦	١٢١٢	٨٨٧	٩٤٤	١١٠٠	٤٢٥	٢٤٣	١١٩
١٠٠	١٥٠٠	١٣٤٧	٩٣٦	١١٤٤	٩٢٦	٩٣٦	٩٣٦	٥٨٣	٣٠١	١٧٨
١٠٠	٩٥	٤٥	٤٥	٧٩	٦٤	٥٦	٣٣	٣١	١٨	١٠
١٠٠	١١١	٨٠	٦٤	٧٢	٦٢	٦٣	٣٤	١٧	١٠	-

تابع الجدول الثامن

توزيع سكان كل محلة من محلات المدن والقصبات وكذلك سكان ضواحي

الرقم	اسماء المدن ومحلاتها واسماء القواصي (ضاحر ورزيسف)	الجنس	عدد السكان	تعدادات					
				القبيلين سنة	القبيلين ٥	١٠	١٥	٢٠	
	ضواحي ناحية السبية	ذكور	٨٧٦٦	٤٨١	١٥٧٣	١٢٤٠	٧٧٤	٨٠٢	٣٥٤
	اناث	٩٧٣٣	٣٩٣	١٦٣٦	١٢٦٦	٧٥٧	٩٥٨	٦٣٠	
	مجموع ناحية السبية وضواحيها	٩٦٥٨	٥٤٢	١٧٦٨	١٣٩٢	٨٨١	٨٩٤	٤٢١	
	اناث	١٠٩٦١	٤٢٦	١٨٢٦	١٢٥٦	٨٦٦	١٠٧٣	٧٠٦	
١-	مركز ناحية الفار	ذكور	٣١١	١٣	٥٠	٥١	٣١	٢٨	٢٤
	اناث	٢٦٦	١٥	٤٤	٢٨	١٩	٢٨	٢٠	
	محلة بلدية الفار	ذكور	٨٤٦	٦٦	١١٤	١٢٩	٨٠	٨٧	٣٨
	اناث	٨٢٦	٣١	١٣٠	٩٦	٨٦	٧٣	٥٥	
	محلة حوز محجد	ذكور	٩٩٨	٤١	١٤٠	١٤٣	١١٩	٩٨	٤٢
	اناث	٩٧١	٣٦	١٥٤	١٢٨	١٠٥	٩٥	٦٨	
٢-	محلة الكعالية	ذكور	٢٣٤	١٦	٤٧	٢٧	٢٠	١٤	١٥
	اناث	٢٢٥	١١	٣٧	٨	٨	٢٩	٢٤	
	محلة النكلة	ذكور	٤٧٣	٦٥	١١٧	٤٨	٣٨	٣٥	٣٥
	اناث	٤٢٠	٩	٧٥	٥٦	٣٦	٣٧	٢٩	
٣-	محلة الهانسية	ذكور	٢٦٠	٨	٤٣	٤٣	٢١	٢٨	١٦
	اناث	٢٤٤	١٣	٣٨	٢٩	٢٣	٢٧	١٦	
٤-	محلة حوزبارون	ذكور	٦٦٣	٣٨	٨٥	٧١	٥١	٥٣	٣١
	اناث	٥٦٢	٣٥	١٠٤	٦٧	٣٠	٦٦	٤٣	
٥-	محلة عبدالنبي	ذكور	٢٤٠	٥	١٨	٢٢	١٧	٤٠	٢٧
	اناث	١٤٧	٦	١٩	١٦	١١	١٦	٨	
٦-	محلة التيمية	ذكور	٣٩١	٥	١٥	١٤	٢٨	٣٩	٥٦
	اناث	٩١	٥	١٣	١٠	٨	١٣	٦	
	مجموع محلات ناحية الفار	ذكور	٤٤١١	١٥٩	٦١٢	٥٤٢	٤١٥	٤٣٥	٢٨٤
	اناث	٣٧٥٨	١٥٤	٦٢٨	٤٦٧	٣٢٦	٣٨٦	٢٥٩	

كل ناحية حسب الجنس وفتات السن لواء البصرة

الرقم	الجنس	السنين												
		١٠٠	٩٠	٨٠	٧٠	٦٠	٥٥	٥٠	٤٥	٤٠	٣٥	٣٠	٢٥	
١	ذكور	٦٦٣	٤٢١	٢٣٣	٥٦١	٣٣٤	٣٣٤	٣٣٤	٣٣٤	٣٣٤	٣٣٤	٣٣٤	٣٣٤	٣٣٤
٢	اناث	٨٥٦	٦٦٦	٤١٨	٤٩٨	٤٩٨	٤٩٨	٤٩٨	٤٩٨	٤٩٨	٤٩٨	٤٩٨	٤٩٨	٤٩٨
٣	مجموع	٧٨٨	٤٧١	٣٦٨	٦٤٠	٦٦٠	٦٦٠	٦٦٠	٦٦٠	٦٦٠	٦٦٠	٦٦٠	٦٦٠	٦٦٠
٤	ذكور	٦٦٧	٤٢١	٢٣٣	٥٦٠	٣٣٤	٣٣٤	٣٣٤	٣٣٤	٣٣٤	٣٣٤	٣٣٤	٣٣٤	٣٣٤
٥	اناث	٨٥٦	٦٦٦	٤١٨	٤٩٨	٤٩٨	٤٩٨	٤٩٨	٤٩٨	٤٩٨	٤٩٨	٤٩٨	٤٩٨	٤٩٨
٦	مجموع	٧٨٨	٤٧١	٣٦٨	٦٤٠	٦٦٠	٦٦٠	٦٦٠	٦٦٠	٦٦٠	٦٦٠	٦٦٠	٦٦٠	٦٦٠
٧	ذكور	١٩	٢١	١٠	٣٠	٩	١١	٧	٧	٧	٧	٧	٧	٧
٨	اناث	٢٢	١٩	١٣	٨	١٢	١١	١١	١١	١١	١١	١١	١١	١١
٩	مجموع	٥٨	٣٨	٢٣	٣٨	١٢	٢٢	١٤	١٤	١٤	١٤	١٤	١٤	١٤
١٠	ذكور	٥٨	٥٢	٤٤	٦٣	٢٨	٢٨	٢٨	٢٨	٢٨	٢٨	٢٨	٢٨	٢٨
١١	اناث	٦٦	٦٢	٥١	٧٣	٤٤	٣٩	٣٩	٣٩	٣٩	٣٩	٣٩	٣٩	٣٩
١٢	مجموع	٧١	٧٥	٤٧	١٣٦	٧٢	٦٧	٦٧	٦٧	٦٧	٦٧	٦٧	٦٧	٦٧
١٣	ذكور	٣٠	٢٦	١١	١١	٧	١١	٧	٧	٧	٧	٧	٧	٧
١٤	اناث	٢١	١٣	٨	١٣	٤	٤	٤	٤	٤	٤	٤	٤	٤
١٥	مجموع	٢٦	١٣	١٩	٢٤	١١	١١	١١	١١	١١	١١	١١	١١	١١
١٦	ذكور	٣٥	٢٦	١٧	٢٨	١٤	٢٨	١٤	١٤	١٤	١٤	١٤	١٤	١٤
١٧	اناث	٣٤	٢٦	١٧	٢٨	١٤	٢٨	١٤	١٤	١٤	١٤	١٤	١٤	١٤
١٨	مجموع	٣٤	٢٦	١٧	٢٨	١٤	٢٨	١٤	١٤	١٤	١٤	١٤	١٤	١٤
١٩	ذكور	١٥	١٤	١٠	١٣	٧	١١	٧	٧	٧	٧	٧	٧	٧
٢٠	اناث	٢١	١٣	٨	١٣	٤	١٣	٤	٤	٤	٤	٤	٤	٤
٢١	مجموع	٢٦	١٣	١٩	٢٦	١١	٢٤	١١	١١	١١	١١	١١	١١	١١
٢٢	ذكور	٣٠	٢٦	١١	١١	٧	١١	٧	٧	٧	٧	٧	٧	٧
٢٣	اناث	٢١	١٣	٨	١٣	٤	١٣	٤	٤	٤	٤	٤	٤	٤
٢٤	مجموع	٢٦	١٣	١٩	٢٦	١١	٢٤	١١	١١	١١	١١	١١	١١	١١
٢٥	ذكور	٣٠	٢٦	١١	١١	٧	١١	٧	٧	٧	٧	٧	٧	٧
٢٦	اناث	٢١	١٣	٨	١٣	٤	١٣	٤	٤	٤	٤	٤	٤	٤
٢٧	مجموع	٢٦	١٣	١٩	٢٦	١١	٢٤	١١	١١	١١	١١	١١	١١	١١
٢٨	ذكور	٣٠	٢٦	١١	١١	٧	١١	٧	٧	٧	٧	٧	٧	٧
٢٩	اناث	٢١	١٣	٨	١٣	٤	١٣	٤	٤	٤	٤	٤	٤	٤
٣٠	مجموع	٢٦	١٣	١٩	٢٦	١١	٢٤	١١	١١	١١	١١	١١	١١	١١

كل ناحية حسب الجنس وفئات السن للواء البصرة

الرقم	اسم الناحية ومحلها واسمها القديم (عشيرة وبنو)	الجنس	عدد السكان	العمر																
				١٠-١٤	١٥-١٩	٢٠-٢٤	٢٥-٢٩	٣٠-٣٤	٣٥-٣٩	٤٠-٤٤	٤٥-٤٩	٥٠-٥٤	٥٥-٥٩							
١	ضواحي ناحية الفلوق	ذكر	١٠٤٦٦	٤٦٢	١٨٠٣	١٥٣٣	١٠٠٦	٧٧٦	٣٨٩	٥٦٤	٥٨٢	٤٥٩	٣٧٦	٢٤٤	١٥٧	٦١٠	١١٢	٣٤	٥	٢
٢	ضواحي ناحية الفلوق	انثى	١٠٧٣٨	٣٦٠	١٧٣٣	١٢٨٩	٩٨٥	٩٨٦	٦٨٣	٥٤٢	٣٩٢	٤٧١	٣٢٦	٢٨٠	١٤٩	٢٤٠	١١٦	٣٦	١٦	٨
٣	مجموع مركز الفلوق وضواحيه	ذكر	١٤٨٢٢	٦٢١	٣٤١٥	٢٠٧٥	١٤٢١	١٢٠١	٧١٨	١١٦٤	١٠٧١	٧٦٦	٥٠٩	٣٢٢	٢٠١	٦٦١	١٢٤	٢٧	٧	٧
٤	ضواحي ناحية الفلوق وضواحيه	انثى	١٤٤٦٦	٥١٤	٢٣٦١	١٧٥٦	١٣١١	١٣٧٢	٩٤٢	٧٥٣	٥٣٥	٦٠٤	٤٢٩	٣٤٩	١٨٧	٦١٢	١٤٥	٥١	٢٠	١٤
٥	ضواحي ناحية الفلوق وضواحيه	ذكر	٣٣٤٤	١٨٠٠	٦٠١٨	٤١٧٦	٢٤٤٤	٢١٦٦	١٦٣٦	١٨٠٠	١٣٢٠	١١٣٢	١٠١٤	٦٦٦	٣٦٦	١٣٢٢	٢٨٢	١٨	١٣	١٣
٦	ضواحي ناحية الفلوق وضواحيه	انثى	٤٥٢٨٤	١٦٧٧	٥٤٩٩	٤١٢٨	٣٨٩٤	٣٨٩٤	٢٨٩٤	٢١٧٢	١٣٦٠	١٠١٥	٧٦٦	٥٩٩	١٠٧١	١٧١٨	٣٨٠	١٠٩	٣٨	٣٠
٧	مركز قضاء القورنة	ذكر	٥٨٥	٢٢	٨٩	٥٩	٤٤	٣٣	٤٢	٢٣	٢٤	١٤	١٤	١٢	١٢	١٢	٣	١	١	١
٨	مركز قضاء القورنة	انثى	٥٩٣	١٦	٨٤	٥٩	٤٤	٣٣	٤٤	٢٥	٢٧	١٥	١٢	١٢	١٢	١٢	٤	١	١	١
٩	مركز قضاء القورنة	ذكر	٢٩٤	١٧	٤٢	٢٧	٤٠	٢٣	٢٤	١١	٩	٨	٦	٤	٦	٦	١	١	١	١
١٠	مركز قضاء القورنة	انثى	٢٦٦	٩	٤١	٢٣	٢٨	٢٣	٢٣	٨	٥	١٢	١٢	١٢	٣	٣	٤	١	١	١
١١	مركز قضاء القورنة	ذكر	٦٤٠	٢٤	٨٥	٩٩	٨٠	٤٠	٤٠	٢٠	٢٥	٢٤	٢٠	٢٠	٢٠	٢٠	٣	٢	١	١
١٢	مركز قضاء القورنة	انثى	٦٧٧	٢٢	١٠٦	٨٣	٦٧	٤١	٢١	٢١	٢١	٢١	٢١	٢١	٢١	١٠	٥	١	١	١
١٣	مركز قضاء القورنة	ذكر	٥٤٨	١٦	٦٤	٧٤	٧٤	٧٢	٤٨	١٥	١٣	٢١	٢١	١٨	١٨	١٨	١	١	١	١
١٤	مركز قضاء القورنة	انثى	٥١٨	٢٣	٦٠	٦٣	٧٠	٥٢	٣٣	٢٦	٢٦	٢٦	٢٦	٢٦	٢٦	٢٦	١	١	١	١
١٥	مجموع محلات مركز قضاء القورنة	ذكر	٢٠٦٧	٧٩	٢٨٤	٢٩١	٢٥٤	٢٢١	١٣٣	١١٣	٦٨	٧٩	٧٨	٥٨	٢٨	٤٤	٤	١	١	١
١٦	مجموع محلات مركز قضاء القورنة	انثى	٢٠٥٧	٧١	٢٩١	٢٦٤	٢٥٦	٢٠٧	١٢٦	١١٦	٨٤	٩٩	٥٨	٢٦	٤٠	١٧	٢	١	١	١
١٧	مركز ناحية السويب	ذكر	٢٧١٨٠	٦٦١	٥٢٠٦	٥٥٥٦	٢٤٠٢	١٤٠٧	٩٦٨	١٣٧٧	١٠٥٥	٦٦٨	٤١٣	٤٢٩	٦٥٥	٢٣٨	٧١	١٣	٩	٩
١٨	ضواحي ناحية السويب	انثى	٢٨٧٠١	٥٦٠	٥١٥٨	٤٣٥٥	٢٦٥٥	١٩١١	١٤٧٧	١٥٦٦	١٤٨٠	١٠٠٢	٦٤٨	٤٢٤	٨٢٣	٢٣٣	٩٣	١٧	١٧	١٩
١٩	مجموع مركز السويب وضواحيه	ذكر	٢٧١٨٠	٦٦١	٥٢٠٦	٥٥٥٦	٢٤٠٢	١٤٠٧	٩٦٨	١٣٧٧	١٠٥٥	٦٦٨	٤١٣	٤٢٩	٦٥٥	٢٣٨	٧١	١٣	٩	٩
٢٠	مجموع مركز السويب وضواحيه	انثى	٢٨٧٠١	٥٦٠	٥١٥٨	٤٣٥٥	٢٦٥٥	١٩١١	١٤٧٧	١٥٦٦	١٤٨٠	١٠٠٢	٦٤٨	٤٢٤	٨٢٣	٢٣٣	٩٣	١٧	١٧	١٩
٢١	مركز ناحية المدينة	ذكر	٧٧٢	٣٠	١٣٢	١٠٦	٩٢	١٠٣	٣٥	٢٢	٢٨	٢٢	٢٢	٢٢	٢٢	١٠	٢	٢	٢	٢
٢٢	مركز ناحية المدينة	انثى	٨٠٦	٤١	١٠٧	٨٦	٩١	٨٧	٣٥	٢٢	٢٨	٢٢	٢٢	٢٢	٢٢	١٠	٢	٢	٢	٢

تابع الجدول الثامن

توزيع سكان كل محلة من محلات المدن والقصبات وكذلك سكان ضواحي

الرقم	اسم الناحية ومحلها واسمها القديم (عشيرة وبنو)	الجنس	عدد السكان	العمر																
				١٠-١٤	١٥-١٩	٢٠-٢٤	٢٥-٢٩	٣٠-٣٤	٣٥-٣٩	٤٠-٤٤	٤٥-٤٩	٥٠-٥٤	٥٥-٥٩							
١	مركز قضاء القورنة	ذكر	٥٨٥	٢٢	٨٩	٥٩	٤٤	٣٣	٤٢	٢٣	٢٤	١٤	١٤	١٢	١٢	١٢	٣	١	١	١
٢	مركز قضاء القورنة	انثى	٥٩٣	١٦	٨٤	٥٩	٤٤	٣٣	٤٤	٢٥	٢٧	١٥	١٢	١٢	١٢	١٢	٤	١	١	١
٣	محلّة شط العرب	ذكر	٢٩٤	١٧	٤٢	٢٧	٤٠	٢٣	٢٤	١١	٩	٨	٦	٤	٦	٦	١	١	١	١
٤	محلّة السراي	انثى	٢٦٦	٩	٤١	٢٣	٢٨	٢٣	٢٣	٨	٥	١٢	١٢	١٢	٣	٣	٤	١	١	١
٥	محلّة السوق	ذكر	٦٤٠	٢٤	٨٥	٩٩	٨٠	٤٠	٤٠	٢٠	٢٥	٢٤	٢٠	٢٠	٢٠	٢٠	٣	٢	١	١
٦	محلّة السوق	انثى	٦٧٧	٢٢	١٠٦	٨٣	٦٧	٤١	٢١	٢١	٢١	٢١	٢١	٢١	١٠	٥	١	١	١	١
٧	محلّة السراي	ذكر	٥٤٨	١٦	٦٤	٧٤	٧٤	٧٢	٤٨	١٥	١٣	٢١	٢١	١٨	١٨	١٨	١	١	١	١
٨	محلّة السراي	انثى	٥١٨	٢٣	٦٠	٦٣	٧٠	٥٢	٣٣	٢٦	٢٦	٢٦	٢٦	٢٦	٢٦	٢٦	١	١	١	١
٩	مجموع محلات مركز قضاء القورنة	ذكر	٢٠٦٧	٧٩	٢٨٤	٢٩١	٢٥٤	٢٢١	١٣٣	١١٣	٦٨	٧٩	٧٨	٥٨	٢٨	٤٤	٤	١	١	١
١٠	مجموع محلات مركز قضاء القورنة	انثى	٢٠٥٧	٧١	٢٩١	٢٦٤	٢٥٦	٢٠٧	١٢٦	١١٦	٨٤	٩٩	٥٨	٢٦	٤٠	١٧	٢	١	١	١
١١	مركز ناحية السويب	ذكر	٢٧١٨٠	٦٦١	٥٢٠٦	٥٥٥٦	٢٤٠٢	١٤٠٧	٩٦٨	١٣٧٧	١٠٥٥	٦٦٨	٤١٣	٤٢٩	٦٥٥	٢٣٨	٧١	١٣	٩	٩
١٢	ضواحي ناحية السويب	انثى	٢٨٧٠١	٥٦٠	٥١٥٨	٤٣٥٥	٢٦٥٥	١٩١١	١٤٧٧	١٥٦٦	١٤٨٠	١٠٠٢	٦٤٨	٤٢٤	٨٢٣	٢٣٣	٩٣	١٧	١٧	١٩
١٣	مجموع مركز السويب وضواحيه	ذكر	٢٧١٨٠	٦٦١	٥٢٠٦	٥٥٥٦	٢٤٠٢	١٤٠٧	٩٦٨	١٣٧٧	١٠٥٥	٦٦٨	٤١٣	٤٢٩	٦٥٥	٢٣٨	٧١	١٣	٩	٩
١٤	مجموع مركز السويب وضواحيه	انثى	٢٨٧٠١	٥٦٠	٥١٥٨	٤٣٥٥	٢٦٥٥	١٩١١	١٤٧٧	١٥٦٦	١٤٨٠	١٠٠٢	٦٤٨	٤٢٤	٨٢٣	٢٣٣	٩٣	١٧	١٧	١٩
١٥	مركز ناحية المدينة	ذكر	٧٧٢	٣٠	١٣٢	١٠٦	٩٢	١٠٣	٣٥	٢٢	٢٨	٢٢	٢٢	٢٢	٢٢	١٠	٢	٢	٢	٢
١٦	محلّة السوق	انثى	٨٠٦	٤١	١٠٧	٨٦	٩١	٨٧	٣٥	٢٢	٢٨	٢٢	٢٢	٢٢	٢٢	١٠	٢	٢	٢	٢

كل ناحية حسب الجنس وفتات السن للواء البصرة

الرقم	اسماء المدن ومجالاتها واسماء النواحي (حضر وريف)	الجنس	عدد السكان	السن													
				٢٠-٣٠	١٠-٢٠	٥-١٠	٥-١٠	١٠-١٥	١٥-٢٠	٢٠-٢٥	٢٥-٣٠	٣٠-٣٥	٣٥-٤٠	٤٠-٤٥	٤٥-٥٠		
٦	٨	١٦	١١٣	٢٢٥	١٤٧	٢٦٤	٣٧٢	٤٥٣	٤٢٧	٦٧٨	٥٤٦	٧١١	٨٤٤				
٧	١٥	٢٦	١٤٨	٢٢٦	٢٠٢	٢٨١	٤٤٦	٥٢٧	٤٧٠	٥٩٢	٦٦٦	٩٢٨	١٠٦٩				
٦	٨	١٦	١١٦	٢٤٨	١٥٧	٢٨٢	٤٠٩	٤٦٥	٤٦٣	٧٠٦	٥٧١	٧٤٣	٩٣١				
٧	١٥	٢٨	١٥٦	٢٦١	٢١٧	٢٦٥	٤٧٦	٥٦١	٥٠٠	٦٣١	٧٠٥	٩٩٦	١١٣٨				
١٨	٢٢	٩٩	٤٤٤	٤٨٧	٦١٤	١١٥٣	١١٥٥	١٦٢٨	١٥٨٨	٢١٥١	١٦٥١	٢٢٧١	٢٨٥٤				
٢٨	٢٢	١٢٣	٥٢٦	١٢٤٤	٦٥٥	١٢١٧	١١٨٢	١٦١٩	١٥٨٣	٢١٦٥	٢٣٦٨	٢٦٢٢	٣٣٠٤				
٤٧٥	١٥٧	٢٦٧	١٧٢٢	٤١٨٧	٢٦٦٥	٥١٥٦	٨١١٢	١٠٢١٢	١١٦٦٧	١٤٨٤٢	١٢٢٠٧	١٥٢٥٧	١٨٢٠٢				
٣٧٩	٢١٦	٥٦١	٢٢٢٢	٥٥٨٦	٣٦٧٧	٥٩٠٢	٨٢٥٤	١٠٤٠٩	١٢٩٦١	١٢٦٢١	١٧٢٢٨	١٩٢٠٢					
٨٥٤	٢٧٣	٩٥٨	٣٦٨٥	٩٧٧٣	٦٦٢٢	١١٠٥٨	١٦٣٧٧	٢٠٧٢١	٢١٦٢٢	٢٧٧٧٣	٢٤٨٦٩	٣٢٥٢٥	٣٧٤٠٦				

تابع الجدول الثامن

توزيع سكان كل محلة من محلات المدن والقرى وكذلك سكان ضواحي

الرقم	اسماء المدن ومجالاتها واسماء النواحي (حضر وريف)	الجنس	عدد السكان	السن					
				٢٠-٣٠	١٠-٢٠	٥-١٠	القل من ٥	القل من سنة	
	ضواحي ناحية المدينة	ذكور	١١٢٠٧	٦٤٤	١٨٨٥	١٧١٦	١٠٨٢	٥٥٨	٤٩٠
	المات	ذكور	١٢٧١٧	٥٩٨	١٦٨٢	١٤١٩	١٢٢٤	١٠٣٥	٧٧٧
	مجموع ناحية المدينة وضواحيها	المات	١٣٥١٨	٦٣٩	٢٠٨٩	١٥٠٥	١٢١٥	١١٢٢	٧٦٢
	مجموع قضاء القورنة	ذكور	٤١٢٤٦	١٤٢٤	٧٥١٠	٧٥٧٢	٣٨٣٠	٢٢٩٩	١٦٢٦
	المات	المات	٤٤٢٧٦	١٢٧٠	٧٥٣٨	٦٠٠٤	٤٢٢٦	٣٢٤٠	٢٢٧٠
	المجموع الكلي للواء البصرة	المات	٥٠٢٣٣٠	١٦٥١	٣٩٤٩٦	٣٨٥٤٠	٢٥١٦٧	١٨٤٢٩	١٣٨٩٧
	المجموع	المجموع	٥٠٢٣٣٠	٨٢٤٧	٢٩٧٢٦	٣٤٠٢٥	٢٤٦٤٤	٢٠٢٨٦	١٦٠٩٥
			١٧٢٢٨	٧٧٢٢٢	٧٢٥٢٥	٤٩٨١١	٣٨٧١٥	٢٦٩١٢	١٦٩١٢

الجدول التاسع

توزيع سكان كل محلة من محلات المدن والقصبات وكذلك سكان ضواحي

رقم	اسماء المدن ومحلاتها واسماء الضواحي (حضر وريف)	الجنس	الديانة						مجموع عدد السكان
			مسلمون	مسيحيون	يهود	صابئة	يزيديون	ديانات اخرى	
١	مركز مدينة البصرة محلة الفيصلية	ذكور اناث	١٢٤٤٤	١١٦٥٧	٥٤١	٢٢٢	-	٤	٢٤٤٤
٢	محلة الرباط الكبير	ذكور اناث	١٠١٦٨	١٠٠٩١	٧٦	١	-	-	٢٠٢٦٠
٣	محلة الرباط الصغير	اناث	٥٨٢٦	٥٦٠٠	٢٠٤	-	-	-	١١٦٣٠
٤	محلة النخبة	ذكور اناث	٥٧٦٥	٥٥٠٠	٥٥	٣٠	-	-	١١٣٥٠
٥	محلة القنطرة	ذكور اناث	٤٣٢٦	٣٧٧٣	٥	١٧٢	-	٣	٨١٠٠
٦	محلة مقام حل	ذكور اناث	٢٨٢١	٣٢٢٢	٢	٢٠٥	-	١	٦٠٤١
٧	محلة المشار	ذكور اناث	٣٠٧٨	٣٦٥٥	٢٦	٢٢٨	-	-	٦٧٠٧
٨	محلة ام البروم	ذكور اناث	٢٥٧٧	٢٢٤٦	١٨	٧٣	-	-	٤٨١٤
٩	محلة السامى	ذكور اناث	٦٤٨	٥٥٢	٣	٩٢	-	-	١٢٠٣
١٠	محلة الخضر	ذكور اناث	٣١٩٠	٣١٢٩	٣٥	١٤	-	-	٦٣٢٨
١١	محلة النخبة	ذكور اناث	٢٨٩١	٢٨٤٠	٢٩	١٢	-	-	٥٧٣٠
١٢	محلة كون الحجاج	ذكور اناث	١١٠٤	١١١٧	٦	-	-	-	٢٢٢٧

كل ناحية حسب الجنس والديانة والعائلة الزوجية لواء البصرة

من قسمة ١٩١٥	القل من قسمة ١٩١١	العائلة الزوجية (للذين سبهم خمسة عشر سنة فما فوق)								
		غير متزوجين	لم يتزوج ابدا	متزوج بواحدة	متزوج بثلاثه	متزوج باربعة	متزوج بمطلق	متفرق	غير متزوجين	
١١١١	٦١١١	٢٥	-	١٦٥	٥٣	٤	٢٨	٣٢٠	٤١٨١	١٥٢٧
٥٧٧٥	٥٧٧٥	١١	-	١٢٢٥	١٥١	-	-	-	٤٨٨٤	٦٦٦
٤٥٧٠	٤٥٧٠	٢٤	-	٢٠١	٥٨	٢	٢١	٢٢٩	٣٦٢٠	١٤٢٣
٣٤٤٧	٣٤٤٧	١٦	-	١١٦٧	٩٣	-	-	-	٤٠١٤	٥١٥
٢٦١١	٢٦١١	١٥	-	١٢٧	٣٩	١	١٣	١٥٢	٢٠١٨	٨٩٠
٢٢٨٦	٢٢٨٦	١٦	-	٦٣٦	٨١	-	-	-	٢٢٢٨	٣٨٩
٢٥١٩	٢٥١٩	١٤	-	٨٤	٣٦	٣	١١	١٤١	١٧٩١	٩٧٦
٢٤٧٩	٢٤٧٩	٩	-	٦٦٥	٨٨	-	-	-	٢٠٩٢	٤٢٢
١٧٥٦	١٧٥٦	٩٠	-	١٠٠	٣٦	-	٨	٦٥	١٢٢٢	٤٤٩
١٦٠٣	١٦٠٣	٣	١	٤٢٨	٥٦	-	-	-	١٤٠٠	٢٢٠
٥٤٤	٥٤٤	١٧٢	١	٧٣	٣٥	-	٢	٢٣	٧٩٢	٥٧٢
٤٥٠	٤٥٠	٢	١	١٢٤	١٦	-	-	-	٤٤٥	١٥٨
١٠٦٦	١٠٦٦	١٨	-	٥٤	٣٣	٢	٤	٥٨	٩٤٨	٨٥٥
١٠٨٥	١٠٨٥	٤	١	٢٣٢	٤٩	-	-	-	٨١٧	٢٩٨
٣٢٠	٣٢٠	٢	-	٢٠	٢١	١	١	١٢	٢٨٠	٢٤٨
٢٧١	٢٧١	٣	-	٧٤	٧	-	-	-	٢٦٥	٢٨
١٢٢٧	١٢٢٧	٣	-	١١٦	٤٠	-	٦	٦٧	١٠١٩	٦٠٢
١٢٠٧	١٢٠٧	١	-	٢٤٩	٤٣	-	-	-	١١٣٦	١٥٥
١٤٧	١٤٧	٣	-	٧	١	-	٦	١٢٠	١٢٠	٦٥
١٢٢	١٢٢	-	-	٤٠	٢	-	-	-	١٣٠	٢٣
٢٨٩	٢٨٩	٢	-	٩	٤	-	١	٩	١٨٧	١٤٧
٢٥٣	٢٥٣	-	١	٨٠	١١	-	-	-	٢١١	٧٦
٤٧٧	٤٧٧	٢	-	١٢	٤	-	٣	٢٨	٣٤٥	٢٢٣
٤٥٨	٤٥٨	٢	-	١٢٢	١٢	-	-	-	٢٨٩	١٢٠

تابع الجدول التاسع

توزيع سكان كل محلة من محلات المسمن والقصبات وكذلك سكان ضواحي

رقم	اسماء المدن ومحلاتها وامساء النواحي (حفر وريسات)	الجنس	مجموع عدد السكان	الديانة					ديانات اخرى
				مسلمون	مسيحيون	يهود	صائبة	يزيديون	
١٣	محلة النسخة الصغيرة	ذكور اناث	٩٦٦ ٩٨١	٩٧٧	١١	٨	-	-	-
١٤	محلة نظران	ذكور اناث	٢٢٤ ٢٠٩	٢٢٤	-	-	-	-	-
١٥	محلة ابو صالح	ذكور اناث	٤٦٦ ٥٥٣	٤٦٤	-	-	-	-	-
١٦	محلة الصيغة الكبيرة	ذكور اناث	١٠٢٠ ١١٠٠	١٠٠٥	٩	٣	٤	-	-
١٧	محلة حفاجة	ذكور اناث	١٤٤ ١٥٧	١٤٤	-	-	-	-	-
١٨	محلة عمودة	ذكور اناث	٩٥٦ ٨٠١	٨٥٨	٢٧	١	٦٩	-	-
١٩	محلة القيلة	ذكور اناث	٤٣٠٥ ٣٤٧٥	٤١١٧	١٢٦	١٩	٣٠	٣	-
٢٠	محلة البلوش	ذكور اناث	٩٦١ ١٠٠٢	٨١٧	-	-	-	٤	-
٢١	محلة البانسا	ذكور اناث	٧١٩ ٨٢٩	٥٥٧	١٢٩	٤	١٢٩	-	-
٢٢	محلة السيف	ذكور اناث	١٦١٣ ١٦٣٧	١٤١٠	١٤٦	٣٨	٧	١٠	٢
٢٣	محلة سوق الدجاج	ذكور اناث	٧٧٧ ٧٨٦	٧٥٥	١١	١٠	١	-	-
٢٤	محلة عز الدين	ذكور اناث	١٩٨ ٢١٥	١٩٠	٨	-	-	-	-

كل ناحية حسب الجنس والديانة والعائلة الزوجية لواء البصرة

القل من ١٥ سنة	العائلة الزوجية (للذين سنهم خمسة عشر سنة فما فوق)							لم يتزوج الباقي	٢١٨	٢٣٠
	غير متين	مفتري	ارامل	مطلق	متزوج باربعة	متزوج بثلاثة	متزوج بالتسعة			
٤١٢	٢	-	٢٣	٩	-	-	١٢	٣٢٠	٢١٨	
٣٨٨	٢	-	١١٧	١٩	-	-	-	٣٣٦	١١٩	
١١٣	-	-	١	٢	-	١	٤	٦٥	٢٧	
٨٦	-	-	٢٧	٨	-	-	-	٧٤	١٤	
٢٠٢	٤	-	١٠	٢	-	١	٢	١٧٥	٧٠	
٢١٧	٤	-	٨٢	١٤	-	-	-	١٩٧	٢٩	
٤٢٣	٥	-	١٢	٦	١	٢	٢٥	٣١٤	٢٢١	
٤٢٨	٦	-	١٢٨	١٧	-	-	-	٢٧٩	١٢٢	
٧٣	-	-	١	-	-	-	٢	٥٤	١٤	
٦٥	-	-	١٥	٢	-	-	-	٦١	١٤	
٣٥٠	٢	-	٢٠	١٠	-	٢	١٣	٢٢٠	٢٢٩	
٣٢٢	٢	-	١٠٠	١٨	-	-	-	٢٢٩	٥٠	
١٥٥٩	٣	-	٩٣	٤٠	٢	٧	١١٠	١٥٨٨	٩٠٣	
١٤٢٦	١٠	١	٢٦٦	٥٩	-	-	-	١٢٢٧	٢٥١	
٤٠٣	٢	-	١٠	١٢	١	١	١٥	٢١١	٢٠٦	
٢٦٦	-	١	١٢١	٢٠	-	-	-	٢٢٥	١٢٩	
٢٨٩	-	-	١٢	٨	-	-	١٥	٢١٨	١٧٦	
٣٠٢	-	-	١٠٤	١٧	-	-	-	٢٥٧	١٤٩	
٦٤٢	٤	١	١٥	١٠	-	٣	٤١	٤٩٣	٤٠٤	
٦٤١	٢	-	١٥١	٢١	-	-	-	٥٦٧	٢٤٥	
٢٢٤	-	-	١٥	١٥	-	٢	٢١	٢٢٧	١٦٣	
٣١١	-	-	٨٩	٢٤	-	-	-	٢٨٢	٧١	
٦٢	-	-	٤	٢	-	٢	٦	٥٦	٦٦	
٧٣	١	-	٤٧	١١	-	-	-	٧٥	٨	

تابع الجدول التاسع

توزيع سكان كل معلة من معلات المسدن والقصبات وكذلك سكان ضواحي

رقم	اسماء المدن ومجلاها واسماء الضواحي (حضر وريف)	الجنس	الديانة						مجموع عدد السكان
			مسلمون	مسيحيون	يهود	صائفة	يزيديون	ديانات اخرى	
٢٥	معلة الشراق	ذكور	٢٢٤٦	٤	-	-	-	٢٢٥٠	
		اناث	٢٤٠٦	٣	-	١	-	٢٤١٠	
٢٦	معلة بستان قصب	ذكور	٢٢٩	٢	-	-	-	٢٣١	
		اناث	٢٣٠	١	-	-	-	٢٣١	
٢٧	معلة الخليلية	ذكور	٢١٥٥	٢	-	-	-	٢١٥٧	
		اناث	٢١٢٢	١	-	-	-	٢١٢٣	
٢٨	معلة الحصاة	ذكور	٤٦٠	-	١	-	-	٤٦١	
		اناث	٤٨٨	-	-	-	-	٤٨٨	
٢٩	معلة يحي زكريا	ذكور	٥٦٠	-	٢٦	-	-	٥٨٦	
		اناث	٥٥١	-	١٠	-	-	٥٦١	
٣٠	معلة حيدر الملح	ذكور	٢٩٤	٥	-	-	-	٢٩٩	
		اناث	٣١١	٨	-	-	-	٣١٩	
٣١	معلة ابو الحسن	ذكور	٥٠٨	-	-	-	-	٥٠٨	
		اناث	٥١٧	-	-	-	-	٥١٧	
٣٢	معلة السيمير	ذكور	١٢٢٩	-	-	-	-	١٢٢٩	
		اناث	١٣٠٣	-	-	-	-	١٣٠٣	
٣٣	معلة الفرس	ذكور	٦١٢	٦٤	٣	٥	-	٦٨٤	
		اناث	٦١٥	٦٦	٢	٤	-	٦٨٧	
٣٤	معلة العباسي	ذكور	١٥٨٦	٧٥	-	-	-	١٦٦١	
		اناث	١٦٢١	٧٩	-	١٠	-	١٧١٠	
٣٥	اربيصة	ذكور	١٦٢٦	١٢٢	١	١	-	١٧٥٠	
		اناث	١٥٢٢	٢٠٣	٣	٤	-	١٧٥٢	
٣٦	السكراتة	ذكور	٢٧١٥	١٦٢	٧١	١٦	-	٢٩٦٤	
		اناث	٢٤١٢	٨٢٢	٥٤	٦	-	٣٣١٢	

كل ناحية حسب الجنس والديانة والعالسة الزوجية للواء البصرة

القل من سنة ١٩٥٦	الحالة الزوجية (للذين) منهم خمسة عشر سنة فما فوق)									
	غير متزوج	مطلق	ارمل	مفترق	غير متزوج	متزوج	متزوج	متزوج	متزوج	متزوج
١٤٠٥	١٣	-	٦٢	٢٦	١	٩	٨٩	١١٢٦	٦١٥	١
١٣٩٨	٥	-	٢٧٨	٣٨	-	-	-	١٣٢٧	٦٤٤	-
٧٠	٢	-	١٤	٥	-	-	٢	٦١	٦٥	-
٨١	-	-	٥٢	١٤	-	-	-	٧٢	١٠	-
٨٤٠	٢	-	٥٠	٢٧	-	٢	٤٧	٧١٥	٤٦٢	-
٨٧٠	٣	-	٢٥١	٢٤	-	-	-	٨٢١	١٤٢	-
٢٠٢	٢	-	١٠	-	-	١	١٧	١٣٩	٨٩	-
٢٢١	-	-	٥٦	١٠	-	-	-	١٦٧	٢٤	-
٢٦١	٢	-	٨	٤	-	٤	٩	١٥٦	١٤٦	-
٢٢٧	-	-	٤٨	٧	-	-	-	١٨٤	٧٥	-
١٦٤	-	-	٢	٢	-	-	٩	٩٢	٧٠	-
١١٥	-	-	٣٠	٤	-	-	-	١١٢	٥٠	-
٢٢٥	-	-	٥	١	-	-	١٥	١٥٢	١٠٠	-
٢٠٩	-	-	٥٨	١٠	-	-	-	١٨٢	٥٨	-
٥٤١	١	-	٢٢	١١	٢	٤	٢٢	٣٨٦	٢٤٠	-
٥٤٣	٢	-	١٤٨	١٩	-	-	-	٤٩٠	١٠١	-
٣٦٧	٢	٢	٢٦	٦	-	٢	١٦	٢٧٦	١٩٠	-
٢٦٢	١	-	١٠٧	١٠	-	-	-	٢٢٦	١٠٤	-
٦٥٩	٤	-	٢٧	١٠	-	٢	٢٦	٥٤٩	٣٠٩	-
٦٧١	١٠	-	١٦٧	١١	-	-	-	٥٩٥	١٦٧	-
٧٠٢	٢	-	٣٥	٨	-	٣	٢٤	٥٠٦	٢٢٦	-
٦٠١	٣	-	١٥٩	٩	-	-	-	٥٥٩	٢١١	-
٩١٢	٥	١	٤٠	٢٣	١	٢	٢٩	٩٠٧	٧٨٤	١
٨٥٦	٣	١	٢٦٦	٢٣	-	-	-	٨٤٩	٤٠٩	٢

تابع الجدول التاسع

توزيع سكان كل محلة من محلات المدن والقصبات وكذلك سكان ضواحي

رقم	اسماء المدن ومحلاتها وإسماء النواحي (حضر وزيت)	الجنس	مجموع عند السكان	الديارسة				
				مسلمون	مسيحيون	يهود	صائبة	يزيديون
	ذكور	١٨٨٨	١٧٩٤	٨٥	٤	٤	٢	٧
٣٧	محلة منادي باشا	اناث	١٦٤٢	٨٥	٣	٢	١	٤
٣٨	محلة الرياضية	ذكور	٢٤٩٧	٢٤٦٧	٢٩	—	١	—
	اناث	٢٥١٦	٢٤٩٣	٢٢	—	—	—	—
٣٩	محلة الصراحي	ذكور	١٣٩٧	١٣٩٦	١	—	—	—
	اناث	١٦٠٥	١٦٠٣	١	—	١	—	—
٤٠	محلة الامرن	ذكور	١٦٧	١٦٠	٧	—	—	—
	اناث	١٥٦	١٥٣	٣	—	—	—	—
	مجموع محلات مدينة البصرة	ذكور	٨٤٠٣٥	٨٣٢	١٩٠	٣٩٩٣	٨٣٢	٤١
	اناث	٨٠٨٧٠	٧٦٠١٧	٤٢	٣٨١٢	٤٦	٢١	٢٣
	مجموع	١٦٤٩٠٥	١٥٤٧٩٤	٧٨٠٥	٣٣٣	١٦٧٨	٣٨	٦٤
	مركز ناحية الهارثة	ذكور	٢٤٨٥	٢٤٨٥	—	—	٣	—
	محلة البهران	اناث	٢٦٨٧	٢٦٨٥	—	—	٢	—
١٢	ضواحي ناحية الهارثة	ذكور	٣٩٦١	٣٨٠٦	١١٤١	٣	٧	٢
	اناث	٣٨٠٨٦	٣٧٩٣٧	١٠٤٤	—	٩٤	٣	—
١٢	مجموع ناحية الهارثة وضواحيها	ذكور	٤١٧٩٦	٤٠٥٤٧	١١٤١	٣	٧	٢
	اناث	٤١٧٧٣	٤٠٦٢٢	١٠٤٤	—	٩٦	٣	—
١	مركز ناحية الزبير	ذكور	١٤٥٢	١٢٥١	—	—	١	—
	محلة الرشيدية الاول	اناث	١٣٣٠	١٣٢٠	—	—	—	—
٢	محلة الرشيدية الثانية	ذكور	١١٩٤	١١٨٩	—	—	٨	—
	اناث	١١٦٦	١١٦٢	٧	—	—	—	—
٣	محلة العبدلية الاول	ذكور	١٧٥٤	١٧٤٧	—	—	٧	—
	اناث	١٧٥٠	١٧٣٩	١	—	—	٩	—

كل ناحية حسب الجنس والديانة والحالة الزوجية لخواص البصرة

رقم	اسماء المدن ومحلاتها وإسماء النواحي (حضر وزيت)	الجنس	مجموع عند السكان	الديارسة (للذين سنهم خمسة عشر سنة فما فوق)						
				مسلمون	مسيحيون	يهود	صائبة	يزيديون	ديانات اخرى	
٦	المدينة	ذكور	٣٧٢	٦٥٢	٤٦	٦	١٥	٤٢	—	٢٦
	اناث	١٩٣	٧١٥	—	—	—	—	—	—	١٠
٤	محلة منادي باشا	اناث	٣٥٧	٨٩١	٤٢	٤	٩	٦٣	٢	٢
—	محلة الرياضية	اناث	٢١٥	٩٨٨	—	—	—	٢٢	—	١
—	محلة الصراحي	اناث	٢٠١	٤٨٥	٢٩	٩	٦	٢١	—	—
—	محلة الامرن	اناث	١٥٣	٦٤١	—	—	—	١٣	—	—
—	مجموع	٦١	٥٠	—	—	—	—	٦	—	٥
—	مجموع	٢٤	٥٠	—	—	—	—	١٧	—	١
١٨٥	مجموع	١٥٨٤١	٣٧٩٣٧	١٨٤٩	١٦٨	٢١	٦٢٥	١٦٤١	٥	٤٦٠
٨	مجموع	٦٧٨٠	٣٠٤٦٤	—	—	—	—	٨٤٤٧	٨	١٣٣
١٩٣	مجموع	٢٢٦٢١	٥٨٣٩١	١٨٤٩	١٦٨	٢١	١٧٢٧	١٠٥٨٨	١٣	٥٩٣
—	مجموع	٢٩٧	٨٥١	٩٩	٨	٢	١٥	٥٢	—	١
—	مجموع	٢٢٤	١٠٨٠	—	—	—	—	٢٢٣	—	٢
١٢	مجموع	٥٣٦	١٣٩٥٤	٨٥٨	٦٨	١٠	١٢٠	٥٤١	—	٣١
٨	مجموع	٦٤٢	١٥٦٤٤	—	—	—	—	٢٧٠	—	١٤
١٢	مجموع	٥٥٦	١٤٨٠٥	٩٥٧	٧٦	١٢	١٣٥	٥٣٣	—	٢٢
٨	مجموع	٣٨٦	١٦٣٤٤	—	—	—	—	٢٦٤	—	١٦
—	مجموع	٢٤٣	٣٩٥	٧	—	—	—	١٥	—	١
—	مجموع	١٢٧	٤٤٢	—	—	—	—	٢٧	—	—
—	مجموع	٣٥٤	٣٥٣	٢٣	٤	١	٨	٢٠	—	٢
—	مجموع	١٢٥	٤١٢	—	—	—	—	٢٠	—	—
—	مجموع	٣٠٤	٥٦١	٢٦	٥	—	—	٢٢	—	٢
—	مجموع	١٢٩	٦٧٣	—	—	—	—	٤٣	—	١

تابع الجدول التاسع

توزيع سكان كل محلة من محلات المسنن والقصبان وكذلك سكان ضواحي

رقم	اسماء المدن ومحلاتها والمسكنات المتساوية (حضر وريفي)	الجنس	مجموع عدد السكان	الديانة					
				مسلمون	مسيحيون	يهود	صابئة	يزيديون	ديانات أخرى
٤	محلة العدلية الثانية	ذكر	٢٢٦٦	٢٢٢٢	-	-	٤	-	-
		النس	٢٢٤٤	٢٢٣٧	-	-	٧	-	-
٥	محلة الكوت	ذكر	٢٢٦٤	٢٢٤٦	١٧	-	١	-	-
		النس	٢٢٠٨	٢٢٨٥	٢٢	-	-	-	-
٦	محلة الشمال	ذكر	١١٢٢	١١٢٢	-	-	-	-	-
		النس	١٢٥٠	١٢٤٩	-	-	-	-	-
٧	محلة العرب	ذكر	٢٤٢٦	٢٣٦٨	٣٨	-	-	-	-
		النس	٢٤٢٤	٢٣٦٢	٢٢	-	-	-	-
٨	محلة الريد	ذكر	٢٠٠١	١٨٦٩	١٢٢	-	-	-	-
		النس	١٩٤٣	١٨٤١	١٠٢	-	-	-	-
		ذكر	١٤٢٦٩	١٤٠٦١	١٤٠	-	١٣	-	-
	مجموع محلات ناحية الزبير	النس	١٤٢٣٨	١٤٢٥٥	١٦٥	١	١٦	-	-
	ضواحي ناحية الزبير	ذكر	٤٢٩٧	٤١٩٠	١٩٢	-	٥	-	-
		النس	٢٤٤٦	٢٣٣٧	١٠٩	-	٣	-	-
	مجموع محلات ناحية الزبير وضواحيها	ذكر	١٨٦٦٦	١٨١٥١	٢٨١	-	١٨	-	-
		النس	١٦٨٨٤	١٦٥٨٢	٢٧٤	١	١٩	-	-
١	مركز ناحية شط العرب محلة التنومة	ذكر	٣٧٤١	٣٦٦٠	٣٦	-	٦	-	٩
		النس	٣١٥٨	٣١٤٥	١	-	١٢	-	-
		ذكر	١٤٠٨	١٤٠٤	٣	-	-	-	-
٢	محلة كردلان	النس	١٥٠٠	١٤٦٦	١	-	٣	-	-
		ذكر	٥١٤٩	٥٠٩٤	٣٩	-	٦	-	٩
		النس	٤٦٥٨	٤٦٤١	٤	-	١٣	-	١
	ضواحي شط العرب	ذكر	١٦٩١١	١٦٥٨٠	٢	-	١	-	٣
		النس	١٨٥٥٥	١٨٥٤٢	٧	-	٢	-	٢

كل ناحية حسب الجنس والديانة والتعالمة الزوجية لواء البصرة

الرقم من السنة	الحصيلة الزوجية (للذين منهم خمسة عشر سنة فما فوق)									
	غير متين	مفترق	الزمل	مطلق	متزوج بالزوجة	متزوج بثلاث	متزوج بالتنين	متزوجة بواحدة	لم يتزوج ابداً	لم يتزوج ابداً
١٠٢٤	٩	-	٤٦	١٥	١	٢	٢٩	٧٠٩	٢٨١	-
٩٥٩	٣	-	٢٢٤	٥١	-	-	-	٨٤٥	١٦٢	-
١٠٤٩	٣	-	٢٨	١٦	١	١	٢٢	٧٨٥	٣٤٩	-
١٠٦١	-	-	١٩٢	٢٧	-	-	-	٨٧٧	١٤١	-
٥٥٢	-	-	١٠	١٥	١	٢	١٢	٢٤٢	١٦٨	-
٥٢٠	٣	-	١٤٧	٣٥	-	-	-	٤٢٩	٩٦	١
١١٥٩	١٥	-	٢٢	١١	١	١٠	٥٦	٨٦٤	٢٨٧	-
١٠٦٨	١٤	-	٢٢٦	٢٤	-	-	-	٩٧٨	١٠٤	-
٩٤٥	٢	-	٤١	١٢	-	٢	٢٢	٧٠٢	١٦٢	-
٨٦٨	١	-	٢٠٧	٢٤	-	-	-	٧٥٥	٨٨	-
٦٦٤١	٤٤	-	٢٢٢	١٤	٥	٢٦	٢٢٨	٤٧٢٢	٢٢٧٩	-
٦٢٥٤	٢٢	-	١٤٧٧	٢٦١	-	-	-	٥٤٢٢	١٠٠٢	١
١١٧٤	٥	-	٦٠	١٧	-	٤	٦٨	١٦٤٢	١٤٢٧	٧
١١٥٠	١	-	١٧٦	٩	-	-	-	٩٩٢	١١٨	٧
٧٨٢٣	٢١	-	٢٨٤	١٢١	٥	٣٠	٢٢٦	٦٣٥٤	٢٧٠٦	٧
٧٤٠٤	٢٣	-	١٦٥٢	٢٠	-	-	-	٦٤١٤	١١٢٠	٨
١٥٠٠	٦	-	٥٠	٢٢	-	٥	٩٢	١٥٠٢	٥٦٢	-
١٢٤١	٧	-	٢٢٢	٢٢	-	-	-	١٢٦٨	٢١٧	-
٥١٧	٣	-	٢٥	١١	-	٢	٢٢	٥٠٠	٢٦٨	١
٥٧٢	-	-	١٥٨	١٣	-	-	-	٦٠٢	١٥٥	-
٢٠٦٧	٩	-	٧٥	٢٢	-	٧	١٢٤	٢٠٠٢	٨٢١	١
١٩١٣	٧	-	٤٥٠	٢٦	-	-	-	١٨٧٠	٢٧٢	-
٧١٥٥	١٢	١	٢٢٨	٥٧	٦	٢٦	٤٤٤	٥٩٦٦	١٧٩٦	٢
٨١٢٢	٨	-	١٧٠٢	١٢٠	-	-	-	٦٩٥٥	١٦٢٦	٢

تابع الجدول التاسع

توزيع سكان كل معلة من معلات المـسـنـن والقـصـبـات وكـذلك سـكـان ضـواحي

رقم	اسماء المدن ومجالاتها واسماء النواحي (حضر وريف)	الجنس	الديانة					
			عدد السكان	مسلمون	مسيحيون	يهود	سنة	يزيديون
	ذكر	٢١٧٤٠	٢١٦٧٤	٤٢	٢	٧	٣	٩
	انثى	٢٢٢٢٢	٢٢١٨٣	٧	٤	١٥	٢	-
	ذكر	١٦٦٢٠	١٥٩٢٩	٥٩٤	١٩٥	٩٤٦	٢٧	٥٢
	انثى	١٦٦٢٠	١٥٦٠٤	٥١٣٧	١٤٨	٩٧٦	٢٦	٢٢
	ذكر	٢٢٥	٢٢٢	٣	-	-	-	-
	انثى	٢٢٦	٢٢٤	٥	-	-	-	-
	ذكر	٧٦٨	٧٦٨	-	-	-	-	-
	انثى	٨٢٠	٨٢٠	-	-	-	-	-
	ذكر	١٧٢	١٧٢	-	-	-	-	-
	انثى	١٧٢	١٧٢	-	-	-	-	-
	ذكر	١٢٥	١٢٥	-	-	-	-	-
	انثى	١١٧	١١٧	-	-	-	-	-
	ذكر	١٧٥	١٧٥	-	-	-	-	-
	انثى	٢١٧	٢١٧	-	-	-	-	-
	ذكر	٣٠٠	٣٠٠	-	-	-	-	-
	انثى	٢٨٨	٢٨٨	-	-	-	-	-
	ذكر	٢١٦	٢١٦	-	-	-	-	-
	انثى	١٨٧	١٨٧	-	-	-	-	-
	ذكر	٧٧	٧٧	-	-	-	-	-
	انثى	١٠١	١٠١	-	-	-	-	-
	ذكر	٣٥٤	٣٥٤	-	-	-	-	-
	انثى	٢٧٢	٢٧٢	-	-	-	-	-
	ذكر	٦٩٥	٦٩٤	١	-	-	-	-
	انثى	٧٢٦	٧٢٢	-	-	-	-	-

كل ناحية حسب الجنس والديانة والعائلة الزوجية لولاء البصرة

البلد من سنة ١٩٥٥م	العائلة الزوجية (للذين سنهم خمسة عشر سنة فما فوق)							لم يتزوج ابداً	لم يتزوج بواحدة	متزوج بالتنين	متزوج بثلاثة	متزوج بأربعة	مطلق	ارمل	مفترق	غير ميث
	تفريغين															
١٠٠٠٢	٢٦	١	٤١٢	٩٠	٦	٢٢	٥٦٨	٧٦٦٦	٢٦٢٧							
١٠٠٤٦	١٥	-	٢١٥٢	١٧٦	-	-	٨٨٢٥	١٩٩٨								
٧٢٩٨٦	٥٥٢	٦	٢٩٢٩	٩٨١	٤٤	٣٠٧	٣٦٦٠	٥٧٠٥٥	١٧٧١٠							
٦٩٤٣١	١٨٧	٨	١٦٤٥١	١٨٥٢	-	-	٦٤٠٤٧	١٢٧٥٤								
١٠٠	-	-	٧	٢	-	-	٤	٧٢	٤٠							
٨٤	-	-	٢١	٢	-	-	٨٦	٢٦	-							
٢١٥	٢	-	٢٠	١٠	-	١	٢٠	٢٥٢	١٤٨							
١٩٤	٢	-	١٠٩	١٦	-	-	٢١١	٩٥	-							
٧٧	-	-	٢	-	-	٢	١	٦٢	٢٧							
٧٠	-	-	٢٠	-	-	-	-	٦٦	١٦							
٥٥	-	-	٢	-	-	١	٢	٤٤	١٦							
٤٩	-	-	٥	-	-	-	-	٥٢	١٠							
٦٧	١	-	٥	-	-	٢	٤	٦٥	٢٦							
٦٥	-	-	٢٦	-	-	-	٨٢	٤٢	-							
١٢٠	-	-	٧	١	-	٢	٧	١٠٦	٥٧							
١٠٢	-	-	٢٦	١	-	-	١٢٨	١٧	-							
٩٢	-	-	١	١	-	-	٤	٧٢	٤٥							
٧٢	-	-	٢١	١	-	-	٦٥	٢٨	-							
٢٦	-	-	٢	١	-	-	٢	٢١	١٥							
٢١	-	-	١٠	١	-	-	٤٢	١٧	-							
١٤٨	-	-	١٤	٢	-	١	٨	١٠٨	٧٢							
١٥٥	-	-	٢٩	٢	-	-	١٤٢	٢٤	-							
٢٩٧	-	-	١٤	٢	-	-	١٩	٢٤١	١٢١							
٢٢٢	١	-	٥٦	٧	-	-	٢٦٥	٧٤	٢							

تابع الجدول التاسع

توزيع سكان كل محلة من محلات المسدن والقصبات وكذلك سكان ضواحي

رقم	اسماء المدن ومحلها واسماء النواحي (عشر ورستات)	الجنس	الديانة						مجموع عدد السكان
			مسلمون	مسيحيون	يهود	صابئة	يزيديون	دوانات أخرى	
١١	محلة باب سليمان	ذكر	١١٢٥	١٢٢٥	-	-	-	-	١١٢٥
		انثى	١٢٥٣	١٢٥٣	-	-	-	-	١٢٥٣
١٢	محلة جيكوز	ذكر	٦٦١	٦٦١	-	-	-	-	٦٦١
		انثى	٦٧٣	٦٧٣	١	-	-	-	٦٧٣
١٣	محلة باب طريل	ذكر	١٣٦	١٣٦	-	-	-	-	١٣٦
		انثى	١٥٤	١٥٤	-	-	-	-	١٥٤
١٤	محلة القطرة	ذكر	١٦٣	١٦٣	-	-	-	-	١٦٣
		انثى	١٩٠	١٩٠	-	-	-	-	١٩٠
١٥	محلة اهل عيه	ذكر	٥٧	٥٧	-	-	-	-	٥٧
		انثى	٥٨	٥٨	-	-	-	-	٥٨
١٦	محلة البريم	ذكر	١٤٠	١٤٠	-	-	-	-	١٤٠
		انثى	١٤٣	١٤٣	-	-	-	-	١٤٣
١٧	محلة الطاهرة	ذكر	٦٧	٦٧	-	-	-	-	٦٧
		انثى	٧١	٧١	-	-	-	-	٧١
١٨	محلة باب كرك	ذكر	٥٧	٥٧	-	-	-	-	٥٧
		انثى	٥٢	٥٢	-	-	-	-	٥٢
	مجموع محلات مركز قضاء ابي القصب	ذكر	٥٤٧٠	٥٤٧٠	٤	-	-	-	٥٤٧٠
		انثى	٥٨٤٤	٥٨٤٤	٦	-	-	-	٥٨٤٤
	ضواحي ابي القصب	ذكر	١٢٢٧٠	١٢٢٧٠	١	٥	-	-	١٢٢٧٠
		انثى	١٢٩٨٣	١٢٩٨٣	٣	١	-	-	١٢٩٨٣
	مجموع مركز ابي القصب وضواحيه	ذكر	١٨٧٤٤	١٨٧٤٤	٩	٥	-	-	١٨٧٤٤
		انثى	١٩٨٢٧	١٩٨٢٧	٩	١	-	-	١٩٨٢٧
١	مركز ناحية السبية محلة السبية	ذكر	١١٧٦	١١٧٦	-	-	-	-	١١٧٦
		انثى	١٢٢٨	١٢٢٨	-	-	-	-	١٢٢٨

كل ناحية حسب الجنس والديانة والعائلة الزوجية للوا. البصرة

القل من سنة ١٩٥٥	العائلة الزوجية (الذين منهم خمسة عشر سنة فما فوق)							مزوج بواحدة	لم يتزوج ابدا	غير مبين
	مطلق	ارمل	مترق	غير مبين	مزوج بثلاثة	مزوج بأربعة	مزوج بأكثرين			
٤٦٨	-	٣٦	-	٢	-	٢٦	٣٩٣	١٨٧	-	
٤٨٧	١	١٤٢	-	١٥	-	-	٤٨١	١٢٧	-	
٢٥٠	-	٩	-	٥	-	١٢	٢٢٢	١٠٨	-	
٢٢٩	-	٧٦	-	٧	-	-	٢٧٨	٧٣	-	
٥٥	-	-	-	٢	-	١	٧	٣٨	٣٣	
٥١	-	١٩	-	-	-	-	٥٦	٢٨	-	
٦٦	-	٤	-	-	٢	٥	٥٣	٣٣	-	
٧٨	-	١١	-	-	-	-	٧٨	٢٣	-	
٢٥	-	٢	-	-	١	٢	١٧	١٠	-	
٢٨	-	٦	-	-	-	-	٢٢	٢	-	
٥٧	-	٥	-	-	-	٧	٥٩	٢٠	-	
٥٣	-	٢٠	-	-	-	-	٥٩	١١	-	
٢٦	-	٢	-	-	-	١	٢٦	٩	-	
٢٥	-	٩	-	١	-	-	٢٢	٤	-	
٢٢	-	٣	-	-	-	١	١٨	١٣	-	
٢٣	-	٧	-	-	-	-	١٦	٦	-	
٢٢٧٠	٥	١٢٧	-	٢٧	١	١٨	١٨٨١	٩٨٩	-	
٢٢٠	٥	٦٢٨	-	٥٣	-	-	٢٢٤٤	٦٤٤	٣	
٥٦١٧	٣	٣٠٧	-	٦٥	٢	٢٧	٢٤٤	٢٧٠٨	٢١٥٧	
٥٤٩٨	٨	١٥٠٧	-	١١٩	-	-	٥٦٠٦	١٢٤٥	-	
٧٨١٧	٨	٤٤٤	-	١٠٢	٢	٥٥	٤٨٠	٦٥٨٩	٣١٤٦	
٧٧٥٨	١٣	٢١٤٥	-	١٧٢	-	-	٧٨٥٠	١٨٨٩	٣	
٥١٥	-	١٧	-	١٠	١	٤	٤٤٣	١٥٣	-	
٤٧٨	-	١١٥	-	١٠	-	-	٥٤٠	٨٥	-	

تابع الجدول التاسع

توزيع سكان كل محلة من محلات المسدن والقصبات وكذلك سكان ضواحي

رقم	اسماء المحل ومحلاتها واسماء التسواحي (حطير وريساب)	الجنس	الديانة						مجموع عدد السكان	مجموع عدد السكان
			مسلمون	مسيحيون	يهود	صابئة	يزيديون	ديانات اخرى		
		ذكر	٨٧٦٩	٨٧٧٤	٥	-	-	-	١٧٥٤٢	
		انثى	٩٧٤٣	٩٧٣١	١	-	-	-	١٩٤٧٥	
	ضواحي ناحية السبية	ذكر	٩٦٥٨	٩٦٥٣	٥	-	-	-	١٩٣٢٠	
		انثى	١٠٦٦١	١٠٦٥٩	١	-	-	-	٢١٣٢١	
	مجموع ناحية السبية وضواحيها	ذكر	٣١١	٣٠٩	-	٢	-	-	٦٢٠	
		انثى	٣٦٩	٣٦٩	-	-	-	-	٦٩٠	
١-	مركز ناحية القار محلة بقرية القار	ذكر	٤٤١	٨٣٠	-	١١	-	-	١٢٧١	
		انثى	٤٢٩	٨٢٢	-	٧	-	-	١٢٥٨	
٢-	محلة حوز محمد	ذكر	٩٩٨	٩٧٨	١٥	-	-	-	١٩٩١	
		انثى	١٠٦٦	١٠٦٥	-	-	-	-	٢١٣١	
٣-	محلة حوز السوق	ذكر	١٠٦٦	١٠٦٥	-	-	-	-	٢١٣١	
		انثى	١٠٦٦	١٠٦٥	-	-	-	-	٢١٣١	
٤-	محلة الكدالية	ذكر	١٢٤٠	١٢٤٠	-	-	-	-	٢٤٨٠	
		انثى	١٢٤٠	١٢٤٠	-	-	-	-	٢٤٨٠	
٥-	محلة الكفة	ذكر	٢٢٧	٢٢٧	-	-	-	-	٤٥٤	
		انثى	٢٢٧	٢٢٧	-	-	-	-	٤٥٤	
٦-	محلة الهاشمية	ذكر	٢٢٧	٢٢٧	-	-	-	-	٤٥٤	
		انثى	٢٢٧	٢٢٧	-	-	-	-	٤٥٤	
٧-	محلة حوز بادن	ذكر	٦٦٤	٥٩٤	٦١	-	١	-	١٢٦٠	
		انثى	٥٦٢	٥٢٢	٣٩	-	-	-	١١٢٣	
		ذكر	١٤٢	١٤٢	-	-	-	-	٢٨٤	
		انثى	١٤٢	١٤٢	-	-	-	-	٢٨٤	
٨-	محلة عمداشلي	ذكر	٣٩١	٣٦٣	٢	-	١	-	٧٥٦	
		انثى	٩٦	٩٠	-	-	-	-	١٨٦	
٩-	مجموع محلات ناحية القار	ذكر	٤٤١١	٤٠٧١	٢٦٥	٢	١٦	-	٨٧٦٥	
		انثى	٣٧٥٨	٣٦٠٢	١٤٣	-	-	-	٧٥٠٣	

كل ناحية حسب الجنس والديانة والعائلة الزوجية لولاء البصرة

رقم	اسماء المحل ومحلاتها واسماء التسواحي (حطير وريساب)	الجنس	الديانة						مجموع عدد السكان	مجموع عدد السكان
			مسلمون	مسيحيون	يهود	صابئة	يزيديون	ديانات اخرى		
		ذكر	٢٤٨	٢٤٨	٧	٢	٢١	١٧٠	٤٠٨	
		انثى	٢٤٨	٢٤٨	٧	٢	٢١	١٧٠	٤٠٨	
	ضواحي ناحية السبية	ذكر	٣٨٧٦	٣٨٧٦	١١	٢	٢١	١٧٠	٧٧٦٤	
		انثى	٣٨٧٦	٣٨٧٦	١١	٢	٢١	١٧٠	٧٧٦٤	
	مجموع ناحية السبية وضواحيها	ذكر	٤٤١٩	٤٤١٩	١١	٢	٢١	١٧٠	٩٠٨٣	
		انثى	٤٤١٩	٤٤١٩	١١	٢	٢١	١٧٠	٩٠٨٣	
	مركز ناحية القار محلة بقرية القار	ذكر	١٠٥	١٠٥	٩	-	-	-	٢١٩	
		انثى	١٢٢	١٢٢	-	-	-	-	٢٤٤	
	محلة حوز محمد	ذكر	٣١١	٣١١	٢٠	٢	٩	١٠	٦٥٢	
		انثى	٣٥٨	٣٥٨	-	-	-	-	٧١٠	
	محلة حوز السوق	ذكر	٣٣٧	٣٣٧	٢٣	٢	١٤	٢٠	٦٩٦	
		انثى	٣٦٤	٣٦٤	-	-	-	-	٧٢٨	
	محلة الكدالية	ذكر	٨٨	٨٨	٩	-	١	٤	١٠٦	
		انثى	٩٧	٩٧	-	-	-	-	١٩٤	
	محلة الكفة	ذكر	١٥٧	١٥٧	-	-	-	-	٣١٤	
		انثى	١٦٧	١٦٧	-	-	-	-	٣٣٤	
	محلة الهاشمية	ذكر	٢٢٧	٢٢٧	-	-	-	-	٤٥٤	
		انثى	٢٢٧	٢٢٧	-	-	-	-	٤٥٤	
	محلة حوز بادن	ذكر	٦٦٤	٥٩٤	٦١	-	١	-	١٢٦٠	
		انثى	٥٦٢	٥٢٢	٣٩	-	-	-	١١٢٣	
	محلة عمداشلي	ذكر	٣٩١	٣٦٣	٢	-	١	-	٧٥٦	
		انثى	٩٦	٩٠	-	-	-	-	١٨٦	
	مجموع محلات ناحية القار	ذكر	٤٤١١	٤٠٧١	٢٦٥	٢	١٦	-	٨٧٦٥	
		انثى	٣٧٥٨	٣٦٠٢	١٤٣	-	-	-	٧٥٠٣	

تابع الجدول التاسع

توزيع سكان كل مجلة من مجلات المسكن والقصبات وكذلك سكان ضواحي

رقم	اسماء المدن ومجالاتها واسماء الشوارع (مطهر وورسلف)	الجنس	الديانة						مجموع عدد السكان	إجمالي
			مسلمون	مسيحيون	يهود	سائبة	يزيديون	ديانات أخرى		
		ذكر	١٠٤٢٤	١٠٤٢٤	٢٥	-	-	-	-	
	ضواحي ناحية الفار	انثى	١٠٧٢٨	١٠٧٢٨	١٤	١	١	١	-	
	مجموع مجلات ناحية الفار وضواحيها	ذكر	١٤٤٢٤	١٤٤٢٤	٢٩٠	٢	٢	٢	١٩	
		انثى	١٤٤٦٦	١٤٤٦٦	١٥٧	١	١	١	١٤	
	مجموع قضاء ابني القصيب	ذكر	٤٣٥٤٤	٤٣٦٢٢	٣٠٤	٣	٣	٣	١٩	
		انثى	٤٥٢٨٤	٤٥٢٨٤	١٦٧	١	١٣	١	١٣	
	مركز قضاء القورنة	ذكر	٥٨٥	٥١٩	٨	-	-	-	-	
١-	مجلة العجيد	انثى	٥٩٣	٥٤٩	٥	-	-	-	-	
		ذكر	٢٩٤	٢٨٨	١	-	-	-	-	
٢-	مجلة شط العرب	انثى	٢٦٩	٢٦٤	-	-	-	-	-	
		ذكر	٦٤٠	٦٢٣	١٧	-	-	-	-	
٣-	مجلة السوق	انثى	٦٧٧	٦٧٣	-	-	-	-	-	
		ذكر	٥٤٨	٥٤٧	١	-	-	-	-	
٤-	مجلة البراري	انثى	٥١٨	٥١٨	-	-	-	-	-	
		ذكر	٢٠٦٧	١٦٧٧	٢٧	-	-	-	-	
	مجموع مجلات القورنة	انثى	٢٠٥٧	٢٠٠٤	٩	-	-	-	-	
		ذكر	-	-	-	-	-	-	-	
	مركز ناحية السويدية	انثى	-	-	-	-	-	-	-	
		ذكر	٢٧١٨٠	٢٧١٢٤	٢٢٧	-	-	-	-	
	ضواحي ناحية السويدية	انثى	٢٨٧٠١	٢٨٦٧٩	١	-	-	-	-	
		ذكر	٢٧١٨٠	٢٧١٢٤	٢٧	-	-	-	-	
	مجموع مركز ناحية السويد وضواحيها	انثى	٢٨٧٠١	٢٨٦٧٩	٢٨	-	-	-	-	
		ذكر	٧٩٢	٧٥٤	١	-	-	-	-	
١-	مركز ناحية المدينة مجلة السوق	انثى	٨٠١	٧٦٩	١	-	-	-	-	

كل ناحية حسب الجنس والديانة والعائلة الزوجية لواء البصرة

الرقم من ١٥ أسرة	العائلة الزوجية (للذين منهم خمسة عشر سنة فما فوق)							لم يتزوج أبدا	غير متزوج
	غير متزوج	مفتري	أرامل	مطلق	متزوج بإقامة	متزوج بإقامة	متزوج بإقامة		
٤٨٠٤	-	-	٢٢٦	٦٣	١	١١	٢٤٥	٢٩٥٩	١١١٧
٤٣٧٢	١١	-	١٠٥٢	١١١	-	-	-	٤٤٣٦	٧٥٨
٦٥٢٢	١٢	-	١٣٢٢	١٠٧	٢	١٦	٣٤٧	٥٦٦٥	١٨٢٦
٥٩٤٢	١٤	-	٢٣٨٦	١٥٩	-	-	-	٥٩٩٧	٩٩٨
١٩٠٢٢	٢١	-	٩٢٣	٤٤٠	٨	٨٢	١١١١	١٥٩١٦	٦٤١١
١٨١٨٢	٢٦	-	٤٥٩٦	٤٠٤	-	-	-	١٨٢٦٦	٣٨٠٦
٢٦٣	١	-	٦	٤	-	٢	١٦	١٩٤	٩٩
٢٥٢	٢	-	٤١	١٤	-	-	-	٢٠٦	٧٨
١٣٦	-	-	٦	١	-	-	١	٩٠	٦٠
١١١	-	-	٢٢	٣	-	-	-	٩٦	٢٧
٢٩٦	٢	-	١١	٣	١	٢	٢٣	١٨١	١٢١
٣٠٢	-	-	٦٤	١١	-	-	-	٢٢٥	٧٤
٢٢٦	-	-	٩	١٠	-	١	١٦	١٤٧	١٤٤
٢١٦	-	-	٥١	١٠	-	-	-	١٥٨	٨٣
٩١٦	٣	-	٣٢	١٨	١	٥	٥٦	٦١٢	٤٤٤
٨٨٢	٢	-	١٧٨	٣٨	-	-	-	٦٨٥	٢٧٢
-	-	-	-	-	-	-	-	-	-
-	-	-	-	-	-	-	-	-	-
١٣٧٥٨	١٢	-	٤٨٢	٨٤	١٢	٦٤	٧١٢	٩٥٣٦	٢٥١٩
١٢٦٠٨	١٩	-	٢٥٦١	٢١١	-	-	-	١١٥٥٧	١٧٥٥
١٣٧٥٨	١٢	-	٤٨٢	٨٤	١٢	٦٤	٧١٢	٩٥٣٦	٢٥١٩
١٢٦٠٨	١٩	-	٢٥٦١	٢١١	-	-	-	١١٥٥٧	١٧٥٥
٣٥٥	-	-	٦	٤	-	٤	٢٣	٢٢٩	١٤٨
٢٢٥	-	-	٨٣	١٠	-	-	-	٣٠٠	٨٣

تابع الجدول التاسع

توزيع سكان كل محلة من محلات المسنن والقصبان وكذلك سكان ضواحي

رقم	اسم المحل ومحلاتها واسم النواحي (حفر ورسيب)	الجنس	مجموع عدد السكان	الديانة					
				مسلمون	مسيحيون	يهود	صائبة	يزيديون	ديانات اخرى
	ضواحي ناحية المدينة	ذكر	١١٢٠٧	١١١٩٢	١	-	٨	١	-
	ضواحي ناحية المدينة	انثى	١٢٧١٧	١٢٦٩٧	-	-	١١	٢	-
	مجموع ناحية المدينة وضواحيها	ذكر	١١٩٩٩	١١٩٤٧	١	-	٢٥	١	-
		انثى	١٣٥١٨	١٣٤٦٦	٤	-	٣٨	٢	-
	مجموع قضاء النورية	ذكر	٤١٢٤٦	٤١٠٥٨	٥٥	١	١٢٥	٣	-
		انثى	٤٤٢٦٦	٤٤١٤٩	١١	-	١٠٣	٢	-
	المجموع الكلي لقضاء البصرة	ذكر	٣٥١٠٣٠	٣٤٣٤٦٩	٥٩٣٣	١٩٩	١٠٦٠	٣٠	٧١
		انثى	٣٥٣٢٠٠	٣٤٥٤٢٨	٥٣١٥	١٥٣	١٠٩٢	٢٩	٢٣
	مجموع		٥٠٣٣٣٠	٤٩٩١١٧	١١٢٣٨	٣٥٢	٢١٥٢	٥٩	٩٤

كل ناحية حسب الجنس والديانة والعائلة الزوجية للواء البصرة

رقم	اسم النواحي	مجموع عدد السكان	العائلة الزوجية (للذين سنهم خمسة عشر سنة فما فوق)							
			مترزوج واحد	مترزوج بالثلاث	مترزوج بثلاثة	مترزوج بأربعة	مطلق	ارمل	مفترق	غير متين
٤	١٢٠٨	٣٩٤٦	٤٤٤	٤٤	١	٣٨	٢١٦	-	٣	٥٢٠٧
٧	١١٨٦	٤٩٥٧	-	-	-	١١٣	١٢٣٥	١	٢	٥٢٢٣
٤	١٣٥٦	٤١٨٥	٤٧٧	٤٨	١	٤٢	٢٢٥	-	٣	٥٦٦٢
٧	١٢٦٩	٥٢٥٧	-	-	-	١٢٣	١٣١٨	١	٢	٥٥٤٨
٤	٤٢٦٩	١٤٢٣٣	١٢٤٥	١١٧	١٥	١٤٤	٧٣٩	-	١٨	٢٠٢٣٦
٧	٣٢٦٦	١٧٤٨٩	-	-	-	٣٧٢	٤٠٥٧	١	٢٢	١٩٠٢٨
٢٤٨	٣٨٢٢٠	٨٧٣٠٤	٦٠١٦	٥٠٦	٦٧	١٣٦٥	٤٦٠١	٦	٥٩١	١١٢٣٥٤
٤٠	١٩٨٦٦	٩٧٨٠٢	-	-	-	٣٦٦٨	٢٥١٠٤	٩	٢٣٩	١٠٦٧٥٢
٢٨٨	٥٨٠٨٦	١٨٥١٠٦	٦٠١٦	٥٠٦	٦٧	٣١١٣	٢٩٧٠٥	١٥	٨٢٠	٢١٩٠٠٦

الجدول العاشر

توزيع سكان كل مجلة من مجلات المسندن والقصبات وكذلك سكان ضواحي

رقم	اسماء المدن ومجالاتها واسماء الواحيين (حضر وريف)	الجنس	عدد السكان	العائلة		
				الان من خمس سنوات	امون	قرأ تلفظ
١	مرکز قضاء البصرة مجلة الفضلية	ذكور	١٢٤٤٤	٢٥٦٣	٥٣١٨	١٢١
		اناث	١٢٧٤٣	٢٥٦٦	٨٧٥٥	١٢٠
٢	مجلة الرباط الكبير	ذكور	١٠١٦٨	١٨٣٥	٦٩٥٢	٦٥
		اناث	٩٨٨٢	١٧٦٥	٧١٢٧	٥٧
٣	مجلة الرباط الصغير	ذكور	٥٨٧٦	١٠٢٧	٣٣٦٧	٣٦
		اناث	٥٨٣٩	١٠٥٩	٤٣٢٩	٤٨
٤	مجلة التيمية	ذكور	٥٥٧٥	١٠٥٦	٣٢٨٣	٣١
		اناث	٥٧٩٥	١٠٥٢	٣١٧١	٦٠
٥	مجلة القنطرة	ذكور	٤٣٢٦	٧١٢	١٩٠٥	٣١
		اناث	٣٨٢١	٦٧٠	٢٢٢٢	٥٧
٦	مجلة مقام علي	ذكور	٣٣٤٤	٦١٢	١١٥٣	١٢
		اناث	١١٨٦	١٧٥	٦٠٨	٣٥
٧	مجلة المشاعر	ذكور	٣٠٧٨	٤٤١	٩٦٣	٢٧
		اناث	٢٥٩٧	٤٣٢	١٢٥٧	٧١
٨	مجلة ام البروم	ذكور	٩١٥	١٣٩	٥٣٠	٥
		اناث	٦٤٨	١٣٥	٤٤٧	٣
٩	مجلة الساسي	ذكور	٣١٩٠	٥٤١	١٨٥٦	٢٥
		اناث	٢٨٩١	٥٠٢	٢١٢٢	١٦
١٠	مجلة الخضر	ذكور	٣٢٩	٧٤	١٥٨	١٥
		اناث	٣٣٨	٥١	٢٢٢	-
١١	مجلة التحسينية	ذكور	٦٤٨	٩٠	٢٢١	٥
		اناث	٦٣٢	٩٣	٢٢٢	٢٢
١٢	مجلة كون الحجاج	ذكور	١١٠٤	١٧٦	٤٥٩	٨
		اناث	١١٢٣	٢٠٢	٦٨٧	٣٥

كل ناحية حسب الجنس والحالة العلمية (للذين سنهم خمس سنوات فما فوق) لكوا، البصرة

الترتيب	العليوية					
	تعليم ديني عالي	تعليم ديني متوسط	شهادات من الخارج	شهادات اعل من البكالوريوس	الشهادات العليا	متوسطة واععدادية
٢٠	-	٢	١	-	١٩	١٧٨
٧٥	١	٢	-	-	٤	١٨
١٦	-	١	-	-	١٨	٤٦
١٧	-	١	-	-	٢	٦
٣	١	١	-	١	٢٤	٧٣
٤	٢	٣	١	-	٥	١٩
١٠	٢	-	-	-	١٤	١٢٥
١٧	-	١	-	١	٣	٢٤
١٩	١	١	١	-	٢٠	١٥٠
٢٧	-	٢	-	-	٢	٢٢
١٨٧	-	١	-	-	٢٦	٦٦
٢٦	-	١	-	-	-	٢٢
١٦	٤	١	-	٣	٣٥	١٦٦
٢٧	-	٢	-	-	٤	٣٦
٦	-	-	-	-	٤	١٤
١١	-	١	-	-	-	٢
١٨	-	-	-	٤	١٧	٣٤
١٣	١	١	-	٤	٢	١٠
-	١	-	-	-	٧	١٧
-	-	١	-	-	٢	٨
٣	-	-	-	-	٥	٣٦
٣	-	-	-	-	١	١٤
٥	-	-	-	-	٨	٥٤
٥	-	-	-	-	٢	١٦

تابع الجدول العاشر

توزيع سكان كل مدلة من مدلات المسند والقصبات وكذلك سكان ضواحي

رقم (حيدر زرينسف)	اسماء المدن ومجالاتها والمسند، النواحي والقبائل	الجنس	عدد السكان	الحالية		
				القل من مسن سنوات	أميون	اقرأ فقط
				اقرأ وتكتب		
٢٥	مدلة المشراق	ذكور	٣٣٤١	٦١٤	١٧٠٥	٣٥
		اناث	٣٤٢٠	٦٠٥	٢٤٤٧	٢٦
٢٦	مدلة بستان قصب	ذكور	٢١٩	٢١	١٣٠	٢
		اناث	٢٢٠	٢٧	١٦٠	١
٢٧	مدلة الخليلية	ذكور	٢١٤٥	٣٤٦	١١٧٠	١٨
		اناث	٢١٢٢	٢٩٢	١٤٠٣	٥٧
٢٨	مدلة الحصنة	ذكور	٤٦٠	٨٢	١٣٢	٥
		اناث	٤٨٨	٩٦	٢٤١	١٨
٢٩	مدلة بني زكريا	ذكور	٥٩٠	١١٣	١٥٩	١٢
		اناث	٥٤١	٨١	٢٨٠	١٢
٣٠	مدلة حير الملح	ذكور	٢٩٩	٥٠	٦٢	٥
		اناث	٢١١	٤٨	١١٦	١٠
٣١	مدلة ابو الحسن	ذكور	٥٠٨	٩٥	١٩٠	٨
		اناث	٥١٧	٨٩	٢٢٨	١٢
٣٢	مدلة السيمير	ذكور	١٢٢٩	٢١١	٥١٢	٢٠
		اناث	١٣٠٣	٢٠٧	٨٠٥	٤٤
٣٣	مدلة الفرس	ذكور	٩١٢	١٥٦	٢٨١	١٢
		اناث	٩١٥	١٦١	٥٢٥	٤٥
٣٤	مدلة العباس	ذكور	١٥٨٦	٢٥٢	٨٢٢	٨
		اناث	١٦٢١	٢٧٤	١٠٨٠	١٨
٣٥	مدلة البريقة	ذكور	١٦٢٦	٢٤٣	٨٧٥	٩
		اناث	١٥٤٢	٢٢٨	١٠٤٨	١٠
٣٦	مدلة الكزانة	ذكور	١٧١٥	٣٥٧	٧٢٢	٢١
		اناث	٢٤١٢	٣٣٠	٨٨٨	٥٩

كل ناحية حسب الجنس والحالة العلمية (للذين سنهم خمس سنوات فما فوق) لواء البصرة

الطبيسة						
البريد	تعليم ديني متوسط	تعليم ديني عال	تعليم ديني غير ديني	شهادات اعل من البكالوريوس	شهادات اعل الخارج	شهادات العلما
٨٥	٦٧	٣	-	-	-	-
١١	١٠	-	-	-	-	-
٦	٦	-	-	-	-	-
١	-	-	-	-	-	-
٤١	٣٦	٣	١	-	-	-
٢٢	٤	-	١	-	-	-
٢٦	٢٥	٦	-	-	-	-
١٢	١٩	٨	-	-	-	-
٤٣	٤	٢	-	-	-	-
٢٥	٢٥	٨	-	-	-	-
١٢	١٢	١	-	-	-	-
١٢	٩	-	-	-	-	-
٣	٤	-	-	-	-	-
٦٧	٣٨	٧	-	-	-	-
١٥	٨	١	-	-	-	-
٢٩	٢٥	٧	-	-	-	-
١١	٦	١	-	-	-	-
٢٩	٤٤	١٦	٤	-	-	-
١١	١٩	٥	١	-	-	-
٣٤	٤٤	١٦	-	-	-	-
٢٤	٢٠	٣	-	-	-	-
١٨٠	٢٥٢	١٥٢	١٨	-	-	-
١٣٩	١١١	٤٧	٢	-	-	-

تابع الجدول العاشر

توزيع سكان كل محلة من محلات المسكن والقصبات وكذلك سكان ضواحي

رقم	اسماء المدن ومحلها واسماء الشواحي (حضر وريف)	الجنس	عدد السكان	أقل من خمس سنوات	الحالية		
					أميون	يفرأ فقط	يفرأ ويكتب
		ذكور	١٨٩٨	٣١٠	٨٩٦	٣٦	٤٩٤
		إناث	١٦٤٢	٣٤٩	١٢٢٧	٦٢	٢٤٥
٢٧	محلة منادي الباشا	ذكور	٣٤٩٧	٤٧٢	١٤٥٦	١١	٥٠٤
		إناث	٣٥٦٦	٤٥٢	١٩١١	٤٣	٩٤
٢٨	محلة البراضعية	ذكور	٢٣٩٧	٢٥٧	٨٧٢	١١	٢٣٥
		إناث	١٦٠٥	٢٨٠	١٢٩٠	٨	٢٧
٢٩	محلة السراص	ذكور	١٦٧	١٧	٢٧	١	٩٠
		إناث	١٥٦	٢٢	٥٦	١	٦٨
٤٠	محلة الامرن	ذكور	٨٤٠٣٥	١٤٢٦١	٤٠٦٣٨	٦٩٠	٢٢٨٣٠
		إناث	٨٠٨٧٠	١٤٣٦٤	٥٣٥٩٦	١١٤٢	٩٧٨٩
	المجموع الكلي لمدينة البصرة	مجموع	١٦٤٠٠٥	٢٨٧٧٥	٩٢٨٦٤	١٨٢٢	٢٢٦١٩
	مركز ناحية الهارثة	ذكور	٢٤٨٨	٤٩٠	١٥٥٦	١٢	٢٦٧
	محلة البغدان	إناث	٢٦٨٧	٤٨٦	٢١٤٦	٦	٤٦
	ضواحي ناحية الهارثة	ذكور	٢٢٦١١	٨٠٥٥	٢١٦٢٥	٢٤٠	٨٢٨٤
		إناث	٢٩٠٨٦	٦٦٨	٢٢٣٧٨	١٣٥	١٦٠٢
	مجموع ناحية الهارثة وضواحيها	ذكور	٤١٧٩٦	٨٥٥٤	٢٢١٧٦	٢٥٢	٨٧٨١
		إناث	٤١٧٧٢	٨١٨٤	٢١٥٢٤	١٤١	١٦٤٨
	مركز ناحية الزبير	ذكور	١٢٥٢	٢٢٨	٣٦١	٤	٦١٢
	محلة الرشيدية الأولى	إناث	١٢٢٠	٢١٨	٧٥٢	٤١	٢٩٨
		ذكور	١١٩٤	٢١١	٣٤٣	٩	٥٨٦
	محلة الرشيدية الثانية	إناث	١١٩٩	١٩٤	٦٦٦	٧٢	٢٦٠
		ذكور	١٧٥٤	٢٢٦	٧٢٠	١٥	٦٢٧
	محلة العبدلية الأولى	إناث	١٧٥٠	٢٨٦	١٢١٥	٣١	١٧٢

كل ناحية حسب الجنس والحالة العائلية (للذين سنهم خمس سنوات فما فوق) لواء البصرة

تعليم ديني عال	تعليم ديني متوسط	شهادات من الخارج	العائلية			متوسطة واعتمادية	الشهادات العائلية	شهادات اهل من الكليات والبريس	شهادات اهل	غير متين
			١	٢	٣					
-	-	-	١	٣٠	٦٧	٥٦	-	-	-	١٠
-	-	١	-	٤	١٩	١٤	-	-	-	٢٦
-	١	-	-	١٣	١٩	٢٦	-	-	-	-
-	-	-	-	١	٦	٨	-	-	-	١
-	-	١	-	-	٧	١٢	-	-	-	-
-	-	-	-	-	-	-	-	-	-	-
١	١	-	-	-	١٤	١٦	-	-	-	١
٢	-	-	-	-	٢	٥	-	-	-	٢
٤٥٠	١٦	١١	٦	٤٤	٦٠٩	٢٢٣٠	٤٤	٦٠٩	٤٤	٤٥٠
٤٥٠	٨	٣٠	٢	١٤	١١٥	٦٦١	١٤	١١٥	١٤	٤٥٠
٩٠٠	٢٤	٤١	٨	٥٨	٧٢٤	٢٨٥٦	٥٨	٧٢٤	٥٨	٩٠٠
-	-	-	-	١	٥	١٣	-	-	-	-
-	-	-	-	-	١	٢	-	-	-	-
٥١	٣	-	-	١	٩٠	٢٥٩	١	٩٠	١	٥١
٥٢	-	٣	-	٢	١٥	١٢٧	٢	١٥	٢	٥٢
٥١	٣	-	-	٢	٩٥	٢٧٢	٢	٩٥	٢	٥١
٥٢	-	٣	-	٢	١٥	١٢٩	٢	١٥	٢	٥٢
٢	-	-	-	١	٨	٢٣	١	٨	١	٢
١٠	-	-	-	-	١	-	-	-	-	١٠
١	-	-	-	-	٥	١٧	-	-	-	١
-	-	-	-	-	٢	٥	-	-	-	-
١٥	١	-	-	١	٢	١٧	١	٢	١	١٥
٤٠	١	٢	-	-	-	٢	-	-	-	٤٠

تابع الجدول العاشر

توزيع سكان كل مدينة من محلات المَسَدَن والقصبات وكذلك سكان ضواحي

رقم	اسماء المدن ومحلها واسماء النواحي (حضر وريف)	الجنس	عدد السكان	البل من خمس سنوات	العائنة		
					اميون	بنات فقط	بنات وبنين
	ذكور	٢٢٢٦	٤٥٦	١٠٣٦	٢٢	٦٤٧	
٤	محلة العديبة الثانية	اناث	٢٢٤٤	٤٢٦	٥٦	١٩٩	
٥	محلة الكوت	ذكور	٢٢٦٤	٤٥٧	٩٠٧	٧٨٨	
	اناث	٢٢٠٨	٤٧٢	١٤٩٠	٢٢	٢٨٦	
	ذكور	١١٢٢	٢١٥	٤٤١	١١	٤٢٢	
٦	محلة الشمال	اناث	١٢٥٠	٢٢٨	٣٦	١٨١	
	ذكور	٢٤٣٦	٥٠٨	١٣١١	١١	٥٧٠	
٧	محلة العرب	اناث	٢٤٢٤	٥٠٣	١٨٣٢	٤	
	ذكور	٢٠٠١	٤٦٦	١٠٦٩	١٢	٥١٢	
٨	محلة المرند	اناث	١٦٥٣	٤١٤	١٣٧٦	١٣	
	ذكور	١٤٢٦٩	٢٨٢٧	٦١٢٢	١٠٩	٤٧٦٤	
	اناث	١٤٤٢٨	٢٧٤٢	٩٦٦٢	٢٨٦	١٦٢١	
	ذكور	٤٢٣٧	٥٧١	٢٢٥٤	٣	١٤٥٧	
	اناث	٢٤٤٦	٥٧٥	١٧٤٨	١	٩٥	
	ذكور	١٨٦٦٦	٣٢٦٨	٨٣٧٧	١١٢	٦٢٢١	
	اناث	١٦٨٨٤	٣٣١٧	١١٤١٠	٢٨٧	١٧١٦	
	ذكور	٢٧٤١	٦٠٥	٢٠١٥	٢٢	٩٦٦	
١	محلّة ناحية شط العرب	اناث	٢١٥٨	٥٩١	٢٢٠٢	٥٤	
	ذكور	١٤٠٨	٢٢٨	٨٠٠	١٦	٢٠٧	
٢	محلّة كردلان	اناث	١٥٠٠	٢٥٤	١١٢٠	٢٧	
	ذكور	٥١٤٩	٨٤٣	٢٨١٥	٤٩	١٢٧٢	
	اناث	٤٦٥٨	٨٤٥	٣٤٣٢	٩١	٢٧٢	
	ذكور	١٦٥٩١	٣٦٢٨	١٠٧٤٢	١٤	٢٠٧٠	
	اناث	١٨٥٥٥	٢٧٩٢	١٤٦٧٥	٥	٧٠	

كل ناحية حسب الجنس والحالة العمالية (للذين ستهم خمس سنوات فما فوق) لواء البصرة

البلدية	شهادات العمل من الشهادات من الخراج	تعليم اذني متوسط	تعليم ديني عال	تعليم ديني غير ديني	الانباتية وما يعادلها	متوسطة واعداوية	المتنجات	شهادات العمل من الكادريين	العائنة		
									بنات فقط	بنات وبنين	بنات وبنين
	-	-	-	-	٤٤	٢٥	٤	-	-	-	٦
	-	-	-	-	٥	٣	-	-	-	-	١١
	-	-	-	-	٣٠	٢٩	٤	-	-	-	٢٥
	-	-	-	-	٢	١	-	-	-	-	٢٢
	-	-	-	-	٣١	٩	٢	-	-	-	١
	-	-	-	-	٤	١	-	-	-	-	٢
	-	-	-	-	٢٠	٤	٢	-	-	-	-
	-	-	-	-	٢	-	-	-	-	-	١
	-	-	-	-	٢٤	١٥	٢	-	-	-	١
	-	٢	-	-	١	٢	-	-	-	-	٣
	-	-	-	-	٢٤٤	١٢٩	٢٦	٢	-	-	٥١
	-	-	-	-	١١	١٢	-	-	-	-	٨٩
	-	-	-	-	١	٢٢	٤٧	٩	-	-	٣٦
	-	-	-	-	٣	٧	٤	-	-	-	١٢
	-	-	-	-	٢٥٥	١٦٢	٧٦	١١	-	-	٨٢
	-	-	-	-	٢٢	١٩	٤	-	-	-	١٠١
	-	-	-	-	٧١	٤٢	٣	١	-	-	٣
	-	-	-	-	٧	-	-	-	-	-	٢
	-	-	-	-	٢٢	١٥	٦	٢	-	-	-
	-	-	-	-	-	١	-	٢	-	-	-
	-	-	-	-	٩٤	٥٨	٩	٣	-	-	٢
	-	-	-	-	٧	١	-	٢	-	-	٢
	-	-	-	-	١١٣	١٩	١	-	-	-	٤
	-	-	-	-	١	-	-	-	-	-	٩

تابع الجدول العاشر

توزيع سكان كل مدلة من مدلات المسدن والقصبات وكذلك سكان ضواحي

رقم	اسماء المدن ومدلاتها واسماء الواحشش (حضر وريسا)	الجنس	عدد السكان	اقل من خمس سنوات	الحالة		
					أميون	غيراً قط	غيراً ويكث
١١	مدلة باب سليمان	ذكور	١١٢٥	١٨٢	٦٣٨	٤	٢٢٢
		اناث	١٢٥٣	٢١٤	٩٤٦	٥	٧٨
١٢	مدلة ميكوز	ذكور	٦٦١	١٠٧	٥٣٥	٤	١٤٤
		اناث	٦٧٢	١١١	٥٦١	٦	١٨
١٣	مدلة باب طويل	ذكور	١٣٦	٢١	٣٥	١	٥٩
		اناث	١٥٤	١٦	١٠٠	٢١	١٤
١٤	مدلة القنطرة	ذكور	١٦٣	١٩	٦٨	-	٥٩
		اناث	١٩٠	٢٧	١٢٠	٥	١٧
١٥	مدلة اعل عبد	ذكور	٥٧	١٠	٣١	-	١٥
		اناث	٥٨	١٣	٤٠	-	٥
١٦	مدلة البريم	ذكور	١٤٠	٢٩	٨٦	٢	٢١
		اناث	١٤٣	٢٥	١٠٧	-	١١
١٧	مدلة الفاعرية	ذكور	٦٧	١٥	٤٠	١	١٠
		اناث	٧١	٩	٥٩	-	٢
١٨	مدلة باب كرك	ذكور	٥٧	١٠	٤٦	-	-
		اناث	٥٢	١٣	٣٩	-	-
	مجموع مدلات قضاء ابي الخصب	ذكور	٥٤٧٤	٩٦٦	٢٦٣٨	٢٩	١٤٤٢
		اناث	٥٨٤٤	٩٧٤	٤١٧٧	١١٢	٥٢٣
	ضواحي قضاء ابي الخصب	ذكور	١٢٢١٠	٢٥٢٦	٧٧٠٦	٢٢	٢٥٢٧
		اناث	١٢٩٨٣	٢٤٤٩	١١١٠٥	١٤	٣٠٠
	مجموع مدلات مركز الخصيب وضواحيه	ذكور	١٨٧٤٤	٣٤٩٢	١٠٣٤٤	٥١	٣٩٦٩
		اناث	١٩٨١٧	٣٤٢٣	١٥٣٥٢	١٢٦	٨٢٣
١	مركز ناحية السبية مدلة السبية	ذكور	١١١٩	٢٥٦	٥٦٠	١٧	٢١٩
		اناث	١٢٢٨	٢٦٦	٩٥٥	٨	٣٤

كل ناحية حسب الجنس والحالة العلمية (للذين سنهم خمس سنوات فما فوق) لواء البصرة

المدية	شهادات اعل من البكالوريوس	شهادات اعل من الخارج	تعليم ديني متوسط	تعليم ديني عال	غير مدين	الابتدائية وما يماثلها	متوسطة واعلمانية	الشهادات العلمية	الحالة		
									أميون	غيراً قط	غيراً ويكث
	-	-	-	-	-	٢٦	٤٠	٢	١	-	-
	-	-	-	-	-	٥	٥	-	-	-	-
	-	-	-	-	-	٨	١٢	١	-	-	-
	-	-	-	-	-	٢	١	-	-	-	-
	-	-	-	-	-	١٠	٨	٢	-	-	-
	-	-	-	-	-	٢	١	-	-	-	-
	-	-	-	-	-	٧	٩	١	-	-	-
	-	-	-	-	-	١	-	-	-	-	-
	-	-	-	-	-	١	-	-	-	-	-
	-	-	-	-	-	٢	-	-	-	-	-
	-	-	-	-	-	-	-	-	-	-	-
	-	-	-	-	-	١	-	-	-	-	-
	-	-	-	-	-	١	-	-	-	-	-
	-	-	-	-	-	-	-	-	-	-	-
	-	-	-	-	-	١٨٩	١٦٦	١٢	١	-	-
	-	-	-	-	-	٤٤	٤٢	٢	-	-	-
	٧٣	١	١	-	٢	٣٨٢	١٢٦	٤	١	-	-
	٩٦	-	٤	-	٢	١٠	١	٢	٢	-	-
	٧٤	١	١	-	٣	٤٧١	٣٢٢	١٦	١	-	-
	٩٦	-	٤	-	٢	٥٤	٤٢	٤	٢	-	-
	١	-	-	-	-	٢٢	٢١	٣	-	-	-
	-	-	١	-	-	١	٣	-	-	-	-

تابع الجدول العاشر

توزيع سكان كل محلة من محلات المسدن والقصبات وكذلك سكان ضواحي

رقم	اسماء المدن ومحلاتها واسماء النواحي (حضر وريسات)	الجنس	عدد السكان	الحالة		
				اقل من خمس سنوات	أثنيون	يفرأ فقط ويفرأ ويكتب
	ضواحي ناحية السبية	ذكور	٨٧٦٩	٢٠٥٤	٤٩٨٧	٤٠
		إناث	٩٧٢٣	٢٠٢٢	٧٦٥٤	٧
	مجموع ناحية السبية وضواحيها	ذكور	٩٩٥٨	٢٣١٠	٥٥٤٧	٥٧
		إناث	١٠٩٦١	٢٢٥٨	٨٦٠٩	١٥
١	مركز ناحية الغار محلة بلدية الغار	ذكور	٦٢	١٥٩	١٠	٧٥
		إناث	٦٦٩	٥٩	٣٠٠	١
٢	محلة حوز محمد	ذكور	٨٤١	١٧٥	٥٠١	١٢
		إناث	٨٢٩	١٦١	٦٦٨	٨
٣	محلة حوز السوق	ذكور	٩٦٨	١٨١	٤٤٩	١٠
		إناث	٩٧١	١٩٢	٧٠٣	٣
٤	محلة الكدالية	ذكور	٢٢٤	٦٢	٦٦	٥
		إناث	٢٢٥	٦٤	١٢٣	١
٥	محلة السكة	ذكور	٤٧٣	٨٢	٣٠٢	١
		إناث	٤٢٠	٨٤	٢٧٩	٩
٦	محلة الهاشمية	ذكور	٢٦٠	٥٩	٦٢	٤
		إناث	٢٤٤	٥١	١٢٩	١٠
٧	محلة حوز باردن	ذكور	٦٦٣	١١٣	٣٠٥	٥
		إناث	٥٢٣	١٢٩	٣٣٤	٨
٨	محلة حوز عبدالنبي	ذكور	٢٥٠	٢٣	٦٥	٤
		إناث	١٤٧	٢٥	١٠٨	١
٩	محلة التيمبية	ذكور	٣٦١	٢٠٠	٣١٧	—
		إناث	٩١	١٨	٦٩	١
١٠	مجموع محلات ناحية الغار	ذكور	٤٤١١	٧٧١	٢١١٨	٥١
		إناث	٣٧٥٨	٧٨٢	٢٥٨٣	٤٢

كل ناحية حسب الجنس والعالة العامية (للذين سنهم خمس سنوات فما فوق) للواء البصرة

الابتدائية وما يعادلها	متوسطة واعدادية	الشهادات العليا	شهادات اهل من الكالوريوس	العليق		تعليم دريس	تعليم دريس عال	غير ميين
				شهادات من الخارج	متوسط			
٧٦	٦٦	٣	—	—	—	—	—	—
٣	—	—	—	—	—	—	—	—
٩٨	٩٠	٦	—	—	—	—	—	١
٤	٣	—	—	—	—	١	—	—
٩	—	١	—	—	—	—	—	٢
—	—	—	—	—	—	—	—	٢
١١	١	—	—	—	—	—	—	٧
١	—	—	—	—	—	—	—	٧
١	—	—	—	—	—	—	—	٤
٢٨	٣	١	—	—	—	—	—	٣
٧	—	—	—	—	—	—	—	٣
٦	٢	—	—	—	—	—	—	١
١	—	—	—	—	—	—	—	٦
١٩	٨	٩	—	—	—	—	—	٤
١	٤	—	—	—	—	—	—	٣
٢٤	١٣	—	—	—	—	—	—	٢
٢٩	١٢	٣٠	—	—	—	—	—	٩
٨	٦	—	—	—	—	—	—	٤١
٤	—	—	—	—	—	—	—	١
١	—	—	—	—	—	—	—	١
١	١	—	—	—	—	—	—	١
١	—	—	—	—	—	—	—	١
١٣١	٤٠	٤١	—	—	—	—	—	٥٨
٢٢	١١	—	—	—	—	—	—	٧٣

تابع الجدول العاشر

توزيع سكان كل معلة من معلات المسدّن والقصبات وكذلك سكان ضواحي

رقم	اسماء المدن ومعلاتها واسماء التواحيس (حضر وريسة)	الجنس	عدد السكان	الكل من خمس سنوات	الحالة		
					اميون	يفرأ فقط	يفرأ ويكتب
	ضواحي ناحية المدينة	ذكور	١١٢٠٧	٢٥٠٩	٦٩٩٦	١٥	١٥٥٥
		اناث	١٢٧١٧	٢٥٨٠	١٠٠٦٣	٢٧	٤٤
	مجموع ناحية المدينة وضواحيها	ذكور	١٩٩٢٤	٢٦٧١	٧٢٦١	٢٠	١٦٥٨
		اناث	١٣٥١٨	٢٧٢٨	١٠٦٤٣	٣٠	١١٢
النا	مجموع قضاء القورنة	ذكور	٤١٢٤٦	٨٩٣٤	٢٥٤٠٢	٥٥	٦١١١
		اناث	٤٤٢٧٦	٨٨٠٨	٣٤٧٣٦	٥٦	٥٢٢
	المجموع الكلي للواء البصرة	ذكور	٢٥١٠٢٠	٤٨٦٤٧	١٣٥٢٦٧	١٥١٣	٥٥٨٠٣
		اناث	٢٥٢٣٠٠	٤٧٨١٧	١٨٤٣٦١	١٩٢٤	١٥٢٢٦
	تجمع		٥٠٢٣٢٠	٩٦٤٦٤	٢١١٦٢٨	٢٤٢٧	٧١٠٢٤

كل ناحية حسب الجنس والحالة العلمية (للذين سنهم خمس سنوات فما فوق) للواء البصرة

رقم	الإبتدائية	متوسطة	التجهيزات العلمية	شهادات ائلي من الكليجوريس	شهادات من الخارج	المعلمية		
						تعليم مرتب	تعليم مرتب عالي	غير مرتب
	٥٨	٢٣	٤	-	-	-	-	٢
	٢	-	-	-	-	-	-	١
	٩١	٥٩	٥	١	-	-	-	٢
	٤	-	-	-	-	-	-	١
	٣٨١	٢٤٧	٢٢	٦	-	-	-	٧
	٣٠	٥	١	١	-	-	-	٥
	٤٥٢٦	٣٤٥٥	٨٨٤	٦٩	٦	١٧	٣١	٨٠٢
	١٠٦٠	٧٧٦	١٤١	٢١	٣	٥١	٢٣	٨٨٩
	٥٥٩٦	٤٢٢٤	١٠٢٥	٩٠	٩	٦٨	٥٤	١٦٦١

تابع الجدول العاشر - أ -

تصنيف السكان من حيث الجنس وفئات السن والحالة الزوجية
(للذين سنهم ١٥ سنة فما فوق) لمدينة البصرة

فئات السن	الجنس	عدد السكان	الحالة الزوجية								
			أولاد أولاد	متزوج بواحدة	متزوج بأثنين	متزوج بثلاثة	متزوج بأربعة	مطلق	ارمل	مفترق بين	
٨٠-	ذكور	٣٦٧	١٢	٢٢٧	١٨	٥	٥	٤	١١١	-	٥
	إناث	٦٢٢	١٦	٧١	-	-	-	٨	٥٣٣	-	٤
٩٠-	ذكور	١٠٥	٥	٥٤	٣	١	-	١	٣٨	-	٣
	إناث	١٥٦	٤	٢٠	-	-	-	١	١٢٩	-	٢
١٠٠-	ذكور	٥٤	٥	٢٥	٣	-	-	١	١٤	-	٦
	إناث	٧٨	٢	١٩	-	-	-	١	٥٤	-	٢
فما فوق	ذكور	٣٥٧	١١	٥٥	٣	١	-	٢	١٨	١	٦٦٦
	إناث	٦١٢	١٣	٧٦	-	-	-	٥	٣٩	-	٧٩
غير المبين	ذكور	٤٨٥٣٧	١٥٥٤١	٢٧٩٢٧	١٨٤٩	١٦٨	٢١	٦٢٥	١٦٤١	٥	٤٦٠
	إناث	٤٧٤٤٤	٦٧٨٠	٣٠٤٤٤	-	-	-	١١١٢	٨١٤٧	٨	١٢٣
مجموع		٩٥٩٨١	٢٢٦٦١	٥٨٣٩١	١٨٨٩	١٦٨	٢١	١٧٢٧	١٠٥٥٨	١٣	٥٩٣

ملاحظة :

تبين ان عدد الذكور الذين سنهم أقل من ١٥ سنة والبالغ عددهم ٣٥٤٩٨ من بينهم ٨٥ متزوج وبواحدة و ٢ مطلق و ١ غير مبين
كما تبين ان الإناث الأتالي عددهم ٣٣٤٦٦ من بينهم ٤٥٩ متزوجة وبواحدة و ٣ مطلق و ٢ غير مبين

الجدول العاشر - أ -

تصنيف السكان من حيث الجنس وفئات السن والحالة الزوجية
(للذين سنهم ١٥ سنة فما فوق) لمدينة البصرة

فئات السن	الجنس	عدد السكان	أولاد أولاد	الحالة الزوجية							
				متزوج بواحدة	متزوج بأثنين	متزوج بثلاثة	متزوج بأربعة	مطلق	ارمل	مفترق بين	
١٥-	ذكور	٦٧٢٩	٦٠٨٧	٦٠٠	٩	-	-	-	٨	-	١٦
	إناث	٦٦٢٣	٣٦٠٨	٢٨٨٣	-	-	-	٩٣	٣٣	-	٦
٢٠-	ذكور	٥٠٨٦	٣٣٦٦	١٦١٧	٣٣	-	-	-	٧	-	٣٨
	إناث	٥٥٤٢	١٢٨٢	٤٠١٥	-	-	-	١٤٥	٦٤	-	٦
٢٥-	ذكور	٦٣٨١	٢٢٧٧	٣٧٦٦	٩٤	٥	١	٧٨	٤٥	-	٤٥
	إناث	٦٠٨٥	٦٩٦	٥٠٩٠	-	-	-	١٥٢	١٤٣	-	٤
٣٠-	ذكور	٥٣٧٥	١٢٢١	٣٧٢٩	١٦٦	٨	١	٧٢	٤٩	-	١٩
	إناث	٥٥٥٨	٣٦٦	٤٧٨٤	-	-	-	١٤٢	٢٣٣	٢	١
٣٥-	ذكور	٤٤٦٦	٧٥٦	٣٢١٧	١٩٣	٤	٤	٥٦	٨١	-	١٩
	إناث	٤٦٧٠	٣٢٦	٣٣٤٤	-	-	-	١٠٨	٢٩٩	-	٥
٤٠-	ذكور	٤٩٩٢	٦٥٠	٣٧٩٦	٢٨٥	٢٢	-	٩٠	١٤١	-	٥
	إناث	٤٢٥٧	١٤٤	٣٣٤٧	-	-	-	١٢٢	٦٣٩	٣	٢
٤٥-	ذكور	٤٢٢٢	٤١٠	٣٢٣٠	٢١٧	٢٥	٢	٩١	١٦٠	١	٦
	إناث	٣٢٨٦	١٢٩	٣٢٦٦	-	-	-	٩٢	٧٣٥	٢	٢
٥٠-	ذكور	٣٥٨٦	٢٢٣	٣٧٠٣	٢٦٥	٢٤	٣	٥٦	١٧٧	٢	٣
	إناث	٣٤٦٥	٨٤	١٩٨٣	-	-	-	١٠٩	١٢٨٨	-	١
٥٥-	ذكور	٢٨٨٣	٢٤٥	٢٦٠٢	٢٣٣	٥	٣١	٣١	٢٠٠	-	٨
	إناث	٢٩٠٨	٨٦	١٢٢٢	-	-	-	٧٣	١٤٢٣	-	٤
٦٠-	ذكور	١٦٨٦	١١٠	١١٤٤	١٣٥	١٤	٣	٣٥	٢١٢	-	٦
	إناث	١٨٢٨	٤٢	٥٨٦	-	-	-	٢٩	١١٦٤	-	٤
٦٥-	ذكور	١٠٥٢	٧٠	٧٧٧	٦٠	١١	-	٢٣	١٤٧	١	١٣
	إناث	١١٦٦	٢١	٣٠٢	-	-	-	١٦	٨٢٢	١	٧
٧٠-	ذكور	١٢٠٣	٧٣	٨١٢	٦٢	١٧	١	١٧	٢١٣	-	٢
	إناث	١٦٧٥	٢١	٣٠٥	-	-	-	١٦	١٢١٩	-	٤

الجدول العاشر - ب -

تصنيف السكان من حيث الجنس وفئات السن والحالة الزوجية
(للذين سنهم ١٥ سنة فما فوق) لكواء البصرة

فئات السن	الجنس	عدد السكان	الحالة الزوجية								
			الزواج أبدا	متزوج بواحدة	متزوج بأكثر	متزوج بثلاثة	متزوج بأربعة	مطلق	ارمل	مفترق بين	
١٥-	ذكور	١٨٢٢٦	١٥٨١٥	٢٥١٠	٢٤	-	-	٢٤	٢٢	-	٢٢
	إناث	٢٠٢٨٦	١١٠١٣	٨٦٤٠	-	-	-	٨٦٤٠	٨٣	-	١٦
٢٠-	ذكور	١٣٨٧٧	٨٣٢٢	٥٣٢٨	١٠٢	٣	-	٣٠١	٢٧	-	٣٦
	إناث	١٦٠٩٥	٣٥٢٤	١٢٠٢٤	-	-	-	٢٠١	٢٠٨	-	١٨
٢٥-	ذكور	١٨٢٠٣	٥٥٨٠	١١٩٢١	٣٦١	١٣	١	١٦٠	١١٠	-	٥٧
	إناث	١٩٢٠٣	٢٠٦١	١٦٤٦٦	-	-	-	٣٥٥	٣٥٧	-	١٤
٣٠-	ذكور	١٥٢٧٧	٩٣٨٨	١١٤٦١	٤٨٦	٢٦	٣	١٦١	١٤٦	-	٢٣
	إناث	١٧٢٢٨	١١٥١	١٥١٢٥	-	-	-	٦٠٧	٢٢٢	-	١١
٣٥-	ذكور	١٢٢٠٧	١٦٢٢	٩٦١٨	١٦٢٢	٢٣	٥٧٥	١٣٦	٢٠٩	-	٢١
	إناث	١٢٦٦٢	٦٣٨	١١٠٠٣	-	-	-	١٦٥	٣٤٩	-	٦
٤٠-	ذكور	١٤٨٤٢	١٤٦٠	١١٨٥٠	٨٥٧	٦٠	٧	٢٠١	٣٣٧	-	١٠
	إناث	١٢٩٣١	٤٤١	١٠٦٠٢	-	-	-	٢٩٧	١٥٨٦	-	٢
٤٥-	ذكور	١١٩٦٧	٨٥١	٩٥١٥	٩١٦	٧٣	٩	١٦٣	٤٠١	-	٨
	إناث	٩١٦٦	٣٠٤	٧٥٢٢	-	-	-	٢٢٤	١٩٣١	-	٢
٥٠-	ذكور	١٠٣١٢	٦٣٧	٨١٥١	٨٤٦	٦١	٩	١١٦	٤٧٧	-	١٠
	إناث	١٠٤٠٩	٣٦١	٦٤٩٠	-	-	-	٢٤٠	٣٢١٧	-	١
٥٥-	ذكور	٨١١٣	٤٢٢	٦٢٢١	٦٢٥	٨١	١٦	١١٨	٥٤٦	-	١٣
	إناث	٨٣٥٤	١٧٢	٤١٢٣	-	-	-	١٦٧	٣١٧٧	-	٥
٦٠-	ذكور	٥١٥٦	٢٠٨	٣٨٥٥	٤٤٧	٥٢	٧	٦٦	٥١٣	-	٧
	إناث	٥٩٠٢	٩٨	٤٢٢٥	-	-	-	٨٠	٣٢٩٣	-	٦
٦٥-	ذكور	٣٣١٥	١١٦	٢٤١٧	٢٥٧	٣٠	١	٤٦	٤٣٤	-	١٣
	إناث	٣٦٧٧	٥٦	١٢٠٧	-	-	-	٤١	٣٢٦٥	-	٧
٧٠-	ذكور	٤١٨٧	١٣٨	٢٩١٨	٣١١	٦٠	٧	٥٥	١٦٦	-	٢
	إناث	٥٥٨٦	٨٠	١٢٩٢	-	-	-	٦٤	٤١٤٥	-	٤

تابع الجدول العاشر - ب -

تصنيف السكان من حيث الجنس وفئات السن والحالة الزوجية
(للذين سنهم ١٥ سنة فما فوق) لكواء البصرة

فئات السن	الجنس	عدد السكان	الحالة الزوجية								
			الزواج أبدا	متزوج بواحدة	متزوج بأكثر	متزوج بثلاثة	متزوج بأربعة	مطلق	ارمل	مفترق بين	
١٥-	ذكور	١٧٢٢	٢٣	١١٣٥	٩٢	١٨	٧	١١	٤١٧	-	٩
	إناث	٢٢٦٣	٢٥	٣٦٤	-	-	-	١٦	١٨٥٠	-	٨
٢٠-	ذكور	٢٩٧	٥	٢٢٢	١٩	٤	-	٤	١٢٤	-	٩
	إناث	٥٦١	٦	٨١	-	-	-	٤	٤٦٨	-	٢
١٠٠-	ذكور	١٥٧	٥	٨٥	٨	١	-	١	٤٧	-	١٠
	إناث	٢١٦	٤	٢٧	-	-	-	٢	١٧١	-	٢
غير معين	ذكور	٤٧٥	١٦	٨٧	٧	١	-	٢	٢٤	١	٣٣٧
	إناث	٣٧٩	٢٢	١٤٩	-	-	-	٥	٦٨	-	١٣٥
المجموع الكل لكواء البصرة	ذكور	١٣٨١٦٦	٣٨٢٠٤	٨٧٣٠٤	٦٠١٦	٥٠٦	٦٧	١٢٦٥	٤٦٠١	٦	٥٩١
	إناث	١٤٥٦٥٨	١٩٨٦٦	٩٧٨٠٢	-	-	-	٦٢٢٨	٣٥١٠٤	٩	٢٢٦
مجموع		٢٨٤٢٢٤	٥٨٠٨٦	١٨٥١٠٦	٦٠١٦	٥٠٦	٦٧	٢٦٧٠٥	٨١٣٣	١٥	٨٢٠

ملاحظة :

تبين ان عدد الذكور الذين سنهم اقل من ١٥ والبالغ عددهم ١١٢٣٥٤ من بينهم ٤٦٣ متزوج وبواحدة و ٤ مطلق و ٣ غير معين
كما تبين ان لاناث اللاتي سنهم ١٠٦٦٥٢ من بينهم ١٢٢٤ متزوجين وبواحدة وه مطلقه و ٥ غير معين .

الجدول الثاني عشر - أ -

تصنيف السكان من حيث الجنس وفئات السن والحرفة الشخصية لمدينة البصرة

فئات السن	الجنس	عدد السكان	الحرفة			المختصون بالبيع
			اصحاب المهن والسيون	المهرون ورجال الادارة والوطنون	الكبة وموظفو الكاتب	
5-	ذكور	١٢٠٩١	-	-	-	١١
	نساء	١٠٨٣٧	-	-	-	-
10-	ذكر	٨٩٤٦	-	-	-	٧٢
	النساء	٨٢٧٥	-	-	-	٥
15-	ذكر	٦١٢٩	٢٤	٢٧٥	٨٢	١٨٩
	النساء	٦٦٢٣	٢٦	٢١	١٢	١
20-	ذكر	٥٠٨٦	١١٨	٧٣٠	٢٥٥	٢٨٢
	النساء	٥٥٤٢	٩٨	٤٢	٣٨	٤
25-	ذكر	٦٣٨١	٢٣٤	٨٠٩	٢٩٨	٤٠٤
	النساء	٦٠٨٥	١٣٤	٢٩	١٤	٦
30-	ذكر	٥٢٧٥	٢٢١	٦٠٥	٢٢٩	٤٤
	النساء	٥٥٥٨	٦٦	٢٢	١١	٥
35-	ذكر	٤٤٢٦	١٤٦	٤٣٥	١٥٦	٣٨٠
	النساء	٣١٧٠	٢٩	١١	-	١٢
40-	ذكر	٤٩٩٢	١١٩	٣٧٠	١٢٢	٥٠٧
	النساء	٤٢٥٧	١٧	١٧	١	٢١
45-	ذكر	٤٢٢٢	١٠٦	٢٩٨	١٠٧	٥١٥
	النساء	٣٢٨٦	١٢	١٥	٢	٢١
50-	ذكر	٣٥٨٦	٦٣	٢١٥	١٠٥	٤٧٤
	النساء	٣٤٦٥	١٢	٨	-	٤٢
55-	ذكر	٢٨٨٣	٤٤	١٥٢	٦٦	٤٢٩
	النساء	٢٩٠٨	١٥	٦	-	١٤
60-	ذكر	١٦٨٩	٣٨	٦٩	٢٣	٢٨٠
	النساء	١٨٢٨	٣	٢	-	١١

(لايشمل الأطفال دون سن الخامسة)

الزرايعون والربحان	عمال المشاجر	عمال النقل	اصحاب الحرف	الشخصية		
				عمال الخدمات العامة	عمال البيوت الغير ايراضين ككبار اعم	عمال البيوت الاخرين
١٦	-	٦	٩٤	٥١	٨٥	١١٨٢٥
٧٧	-	-	٥٨	٢	١٥	١٠٧٥٨
٤٤	-	٤٤	٥٤٠	٣٦١	٢٢٠	٧٤٩٠
٢	-	-	١٥٢	٧	٤٢	٨٠٦٧
١٦٥	-	٢١٠	٩٨٦	٦١٨	٤١١	٢٧٦٩
٢	-	١	١٦١	٢٣	٣٥	٦٣٤١
١٢١	١	٣١٧	١٠٧٣	٣٦١	٤٠٧	١٢٦٠
٢	-	١	١٢٦	٢٣	٢٤	٥١٧٤
٢٤٨	٢	٥١٠	١٤٣٥	٤٩٣	٦٦٦	١٢٠٢
١	-	-	١٤٢	١٦	٣٩	٥٧٠٤
٢٢٢	٤	٤٤٣	١١٢٨	٤٥٥	٦٧٢	٦٦٢
٥	-	-	١١٩	٢٧	٥٢	٥٢٥٠
٢١٦	٢	٢٢٩	٩٥٨	٣٩١	٦٢١	٧٩٢
٢	-	١	٩٣	١١	٢٣	٣٧٧٨
٢٢٨	٢	٢٢٣	١٠٢٠	٤٦٧	٧٧٠	٨١٤
٦	-	١	١٠٩	٢٩	٥٩	٣٩٩٧
٣٥٨	١	٣٨٤	٩٥٥	٣٤١	٦١٢	٦٤٥
٢	-	-	٧٠	١	٥٥	٣١٠٨
٣٠٨	١	٢٥٦	٧٤٤	٣٠٦	٥٠٠	٦١٤
٢	-	-	٨١	٢٢	٦٨	٢٢٢٠
٢٨٦	-	١٥٧	٥٣٣	٢١٠	٣٨٨	٦٠٨
٤	-	-	٥١	٦	٢٤	٢٧٧٨
١٧٠	-	٥٩	٢٥٢	١١٥	١٩٦	٤٧٦
١	-	-	٢٣	١	٢١	١٧٥٦

تابع الجدول الثاني عشر - أ -

تصنيف السكان من حيث الجنس وفئات السن والعرفة الشخصية لمدينة البصرة

فئات السن	الجنس	عدد السكان	العرفة			
			اصحاب المهن والفتيات	المهرون ورجال الآفارة والوطنون	الكتبة وموظفو المكاتب	الخصيون بالبيع
	ذكر	١٠٥٢	٢٠	٤٣	٢٤	١٨٦
٦٥-	انثى	١١٦٩	٥	٩	-	٧
	ذكر	١٢٠٣	١٧	٢٦	١٢	١٤٢
٧٠-	انثى	١٦٧٥	١	٣	-	١١
	ذكر	٣٩٧	٣	٧	١	٢٧
٨٠-	انثى	٦٢٢	-	-	-	-
	ذكر	١٠٥	-	٢	-	٣
٩٠-	انثى	١٥٦	-	-	-	١
	ذكر	٥٤	-	-	-	٢
١٠٠-	انثى	٧٨	-	١	-	-
فئات فوق	انثى	٣٥٧	٧	١٠	٨	١٣
	ذكر	٢٥٧	-	-	-	-
تحت سن	انثى	٢١٢	-	٢	-	-
المجموع الكلي لمدينة البصرة	ذكر	٦٦٥٤	١١٦٠	٤٠٤٦	١٥٠٢	٤٢٥١
	انثى	٦٦٥٦	٤١٨	١٨٠	٧٨	١٦١
	مجموع	١٣٣١٠	١٥٧٨	٤٢٦٦	١٥٨٠	٤٥١٢

(لايشمل الأطفال دون سن الخامسة)

الزراعيون والرعاة	عمال المشاجر	عمال النقل	الشخصية		
			اصحاب الحرف	عمال الخدمات العامة	العمال الآخرون وغير المبتدئين
٩٢	-	٢٠	١٤٦	٥٠	١٢٦
١	-	-	١٧	-	١١٢٤
١١٤	-	١٧	١٢٦	٥٥	٥٧٩
٢	-	-	٣٠	٣	١٦١٩
٤٧	-	٤	١٦	٢١	٢٤٧
-	-	-	٣	-	٦٢٣
٩	-	-	٤	٦	٧٢
-	-	-	-	-	١٥٥
٩	-	١	١	-	٣٠
-	-	-	-	-	٧٧
٦	-	٥٦	٣٨	٧٨	٨٢
-	-	٣	٥	-	١٩٥
٢٧٠٢	١٣	٣٣٢	١٠٠٥٥	٤٤٧	٥٩٨٦
٣٦	-	٦	١٢٠	١٧١	٥٣٢
٢٧٨	١٣	٣٢٤	١١٢٥	٤٥٨	٦٥٢١

(لايشمل الاطفال دون سن الخامسة)

العمال الآخرون وغير الشبيبين	الشخصية				عمال النقل	عمال المناجم	الزارعون والرعاة
	عمال الخدمات الطاقة	المساعدين الذين لا يعملون مكان آخر	اصحاب الحرف	العمال المنزليين			
٣٧٥٨٩	١٠١	٧٠	٢٦١	٢٢	-	٤٧٨	
٣٣٧٤٨	١٩	٦	٢٣٨	١	-	١٣	
٢٠٤٧٣	٤٠١	٥٧٧	١٠٤٢	٢٢٦	٥	٢٢١٥	
٢٤٠٢٣	٥٧	٩	٥٢٢	١	-	٢٧	
٨٩٦٩	٥٩١	١١٦٦	١٨٠٩	٦٩٧	٨	٢٣٩٩	
١٩٥٢٧	٥٦	٢٧	٥٧٠	٣	-	١٧	
٣٢٩٨	٧١٠	٨٠٤	١٨١٢	٩٧٥	١٢	٣٥٢٩	
١٥٣٥٥	٣٥	٢٤	٤٢٠	٢	-	١٦	
٢٢٢١	١٢٢٧	١١٥٩	٢٦٦٤	١٥٥٩	١٥	٤٥٢٣	
١٨٣٨٩	٤٦	١٦	٤٨٥	١	-	٢٦	
٢٥٥٧	١١٣٠	١١١٢	٢١٨٦	١٢٢٣	١٨	٤٠٥٧	
١٦٤٨٥	٧٥	٣٠	٤٧١	١	-	٣٥	
١٩٥٥	١٠٤٦	٩٢١	١٧٩٠	٩٠٥	٢٢	٣٤١٧	
١٢١٤٤	٥٦	١١	٣٦٤	١	-	١٧	
٢٤٢٨	١٣٠٠	١٢١٦	٣٠٨٨	١٠٤٠	٣٠	٤٦٦٠	
١٢٣٠١	٨١	٣٠	٤٢٢	١	-	١٨	
١٧٢٢	١٠٢٤	٩٨٤	١٨١٨	٩٦١	١٤	٣٦٧٧	
٩٥١٣	٧٠	٣	٢٧٦	-	-	٢٤	
١٦٠٤	٨٦٦	٧٩١	١٤٦٧	٦٨٧	١١	٣٤٨٩	
٩٩٢٠	٨٦	٢٤	٢٧٦	٢	-	٢٤	
١٥١٦	٥٩٥	٥٠٧	١٠٥٥	٣٩٩	٦	٢٨٣٥	
٧٧٩٦	٥٤	٧	٣٣٠	-	-	٢٨	
١٢٣١	٢٨٧	٢٢٠	٥٢٢	١٧١	٤	٢٠٥٤	
٥٧١٩	٣٦	٢	١٠٢	-	-	١٦	

الجدول الثاني عشر - ب -

تصنيف السكان من حيث الجنس وفئات السن والعرفة الشخصية لواء البصرة

فئات السن	الجنس	مجموع	العشيرة			
			اصحاب المهن والفسيون	المفردون ورجال الادارة والوطنون	الكهنة وموظفو الكتابة	التخصص بالبيع
٥-	ذكر	٣٨٥٤٠	-	-	-	١٨
	انثى	٣٤٠٢٥	-	-	-	-
١٠-	ذكر	٢٥١٦٧	-	-	-	١٠٤
	انثى	٢٤٦٤٤	-	-	-	٥
١٥-	ذكر	١٨٤٢٩	٦٥	١٢٦٨	١٢٦	٣٢١
	انثى	٢٠٢٨٦	٢٧	٢٧	١٢	٩
٢٠-	ذكر	١٢٨٩٧	٣٥٨	٢٦٩٧	٢٧٧	٤٢٥
	انثى	١٦٠٤٥	١٢٩	٥٩	٢٩	١٦
٢٥-	ذكر	١٨٢٠٣	٤٤٥	٢١٦١	٤٣٥	٧٠٦
	انثى	١٩٢٠٣	١٥٩	٤٣	١٥	١٣
٣٠-	ذكر	١٥٢٩٧	٣٨٦	١٥٤٨	٣٤٤	٧٢٨
	انثى	١٧٢٢٨	٧٨	٣٠	١١	١٢
٣٥-	ذكر	١٢٢٠٧	٢٧١	١٠٥٤	٢٣٠	٥٩٦
	انثى	١٢٦٦٢	٢٤	١٧	١	١٧
٤٠-	ذكر	١٤٨٤٢	٢٣٥	٨٤٤	١٨٩	٨٢٢
	انثى	١٢٩٢١	٢٦	٢٥	١	٢٦
٤٥-	ذكر	١١٩٦٧	٢٠٥	٥٥٢	١٦٤	٨٢٦
	انثى	٩٩٦٦	١٤	١٦	٢	٢٨
٥٠-	ذكر	١٠٣٢٢	١٢٩	٢٩٢	١١	٧٦٨
	انثى	١٠٤٠٩	١٤	١٢	-	٥١
٥٥-	ذكر	٨١١٣	١٠٤	٢٥٨	٨٦	٧٥٢
	انثى	٨٢٥٤	١٦	٧	-	١٦
٦٠-	ذكر	٥١٥٦	٨٢	١١٧	٤٩	٤٠٩
	انثى	٥٩٠٢	٧	٣	-	١٧

(لايشمل الاطفال دون سن الخامسة)

العمال الآخرون وتغير البنية	التصنيف حسب					الزراعيون والرعاة
	عمال الخدمات العامة	الساكنون في المناطق الحضرية	اصحاب الحرف	عمال النقل	عمال المشاخر	
٩٧٠	١٧٨	١٢١	٢٨٣	٥٣	-	١٢٨٣
٣٥٥٦	٢٢	١	٨١	-	-	١
١٨١٠	١٤٩	١٠٦	٣٦٢	٤٩	٥	١٤٧٣
٥٤٦٦	٢٨	٤	١٠٢	-	-	٧
٩٦٣	٣١	٢٩	٤٨	١٠	-	٥٧٢
٢٢٢٥	١٢	-	٢٠	-	-	٤
٢٥٧	١٤	١٠	١٠	١	-	٨٩
٥٥٦	٣	-	١	-	-	-
١٠٧	١١	٢	٢	٢	-	٢٩
٢١٢	١	-	-	-	-	١
١٥٩	٥٨	٨٢	٤٣	٦٥	-	٢٠
٣٥٩	٩	-	٧	٢	-	-
٩٠٩٠٩	٦٦٩٩	٩٨٧٧	١٩١٧٢	٩٠٥٦	١٤٠	٤٠٨٩٩
١٩٧٣٠٤	٧٤٦	١٤٤	٤٦٨٧	١٥	-	٢٨٤
٢٨٨٢١٣	١٠٤٥٥	١٠٠٩١	٢٣٨٩٩	٩٠٧١	١٤٠	٤١١٨٣

تابع الجدول الثاني عشر - ب -

تصنيف السكان من حيث الجنس وفئات السن والعرفة الشخصية لواء البصرة

فئات السن	الجنس	مجموع	العرفة		
			اصحاب المهن والفنون	المهرون ورجال الإدارة والموظفون	الكتبة وموظفو الكتابة
٦٥-	ذكر	٢٢١٥	٤٤	٦٧	٣٣
	انثى	٣٦٧٧	٦	٢	٨
٧٠-	ذكر	٤١٨٧	٣٧	٤٥	١٩
	انثى	٥٥٨٦	٣	٣	١٣
٨٠-	ذكر	١٧٢٢	٨	١٠	٢
	انثى	٢٢٦٣	١	-	-
٩٠-	ذكر	٣٩٧	٣	٤	-
	انثى	٥٦١	-	-	-
١٠٠-	ذكر	١٥٧	-	-	-
	انثى	٢١٦	-	١	-
غير معين	ذكر	٤٧٥	٧	١٧	٨
	انثى	٣٧٩	-	٢	-
المجموع	ذكر	٢٠٢٢٨٣	٢٢٨٩	١١٠٤٣	٢٢١١
	انثى	٢٠٤٢١٧	٥٤٤	٢٤٧	٨٢
المجموع		٤٠٦٧٠٠	٢٨٣٢	١١٢٩٠	٢٢٩٣

الجدول الثالث عشر - أ -

تصنيف السكان من حيث الجنس والحالة العملية والعرفة الشخصية

العرفة الشخصية	الجنس	الحالة		مجموع
		مناصب عمل	يعمل لحسابه	
اصحاب المهن والقبول	ذكور	٢٧	١٢٦	١٦٠
	اناث	٤	١٤	٤٨
المثربون ورجال الادارة والموظفون	ذكور	١٢٢	٢٤٠	٤٠٤٦
	اناث	٢	٢	١٨٠
الكتبة وموظفي المكاتب	ذكور	١٧	١٠٦	١٥٠٢
	اناث	-	١	٧٨
المختصون بالتبضع	ذكور	٤٩٦	٢٧١٩	٤٣٥١
	اناث	٥	١١٦	١٦١
الترابزون والرعافة	ذكور	١٤٥	٧٩٥	٢٧٠٣
	اناث	١	٨	٣٦
عمال المناجم	ذكور	-	-	١٢
	اناث	-	-	-
عمال النقل	ذكور	١٢٠	٥١١	٢٣٤٢
	اناث	-	-	٦
اصحاب الحرف	ذكور	٦٦٦	١٧٢٣	١٠٠٥٥
	اناث	١٩	١٦٣	١٢٤٠
العمال اليدويون الذين لم يستفوا في مكان اخر	ذكور	٨٣	٣٣٤	٤٤١٧
	اناث	-	٨	١٧٦
عمال الصناعات العامة	ذكور	١٥٣	٩٢٢	٥٩٨٩
	اناث	-	٢٢	٥٢٢
عمال اخرون وغير مبيئين	ذكور	١٦٠	٧٢٣	٢١٩٩٦
	اناث	٧	٩	٦٢٧٤٤
المجموع الكلي لمدينة البصرة	ذكور	١٩٩٣	٨٢١٩	٦٥٥٧٤
	اناث	٣٦	٢١٦	٦٦٥٥٦
المجموع		٢٠٢٩	٨٥٦٥	١٣٦١٣٠

لمدينة البصرة (لايشمل الاطفال دون سن الخامسة)

مستخدم	العائلي				ساعات ودوام	عاطل	تلبية	مسنون	حالات اخرى	غير مبيئين
	مستخدم	مسنون	تلبية	عاطل						
٦١٥	-	١٠	١	-	-	-	-	-	-	٨١
٣٩٢	-	١	-	-	-	-	-	-	-	٩
٣٥٢٧	٣	٢٨	٥	-	-	-	-	٨	-	١٠٢
١٤١	-	-	٥	-	-	-	-	٢٦	-	٤
١٢٧٢	٦	٢٠	١	١	-	-	-	٢	-	٧٧
٧٣	-	-	-	-	-	-	-	-	-	٤
٦٠٦	١٥	٣٦	-	١	-	-	-	٤	-	٤٧١
١٤	-	١	-	-	-	-	-	١	-	٢١
١٠٢٧	٩٧	٩٠	١	١	-	-	-	٤	-	٥٢٣
١٤	-	-	-	-	-	-	-	-	-	١٣
١٢	-	١	-	-	-	-	-	-	-	-
٢٢٤	٩	٣٦	٣	-	-	-	-	٥	-	٢٩١
٥	-	-	-	-	-	-	-	-	-	١
٦٧١٧	٢٣	١٢٢	١	١	-	-	-	٨	-	٧٩٣
٩٥٣	١	٢	١	١	-	-	-	١	-	٩٩
٣٥٦١	٣	٤١	٢	-	-	-	-	٤	-	٣٨٩
١٣٦	-	١	-	-	-	-	-	١	-	٢٥
٤٣٦	٢	٦٨	١	١	-	-	-	٩	-	٤٩٧
٤٦٨	-	١	-	-	-	-	-	-	-	٣٥
٣٦٢	٩	١٧٥٦	١٢٢١٣	٥٥٤	١٨٣١	١٠٠٢٨	-	-	-	١٠٠٢٨
١٠٠	١	٩٨	٧٠٣٦	١٣	٤٩٠٠٤	٧٤٦٦	-	-	-	٧٤٦٦
٢٨٠٤٩	١٥٩	٢٢١١	١٣٢٣٨	٥٦٠	١٨٧٥	١٣٢٨٠	-	-	-	١٣٢٨٠
٢٢٢٦	٢	١٠٤	٧٠٤٢	١٤	٤٩٠٢٦	٧٦٧٧	-	-	-	٧٦٧٧
٣٠٢٥٧	١٦١	٢٣١٥	٢٠٢٧٠	٥٧٤	٥٠٩١٤	٢٠٩٥٧	-	-	-	٢٠٩٥٧

لواء البصرة (لايشمل الاطفال دون سن الخامسة)

مستعمل	يساعدون دراهم	عاطل	العائلة			غير ميين
			تلميذ	مسجون	حالات اخرى	
١٨٠٣	-	١٥	٣	-	٣	٢٢٩
٤٧٤	١	١	-	-	١	١٣
١٠٢٢٧	٣	٣٣	١٣	١	٤٠	٢١٤
١٩٥	-	١	٥	-	٢٣	٩
١٨٥٦	١٠	٣١	١	١	٣	١٣٥
٧٦	-	-	-	-	-	٥
٩٦٤	٢٩	٨٥	-	١	٩	٩١٢
٤١	-	١	-	-	١	٢٧
١٣٠٥٣	١٣١٢	٢٨٦	١٦	١	٥٠	١٠٦٢٣
٦٦	٢٦	٣	١	-	٤	٥٩
٨٨	-	١	-	-	-	٧
-	-	-	-	-	-	-
٦٣٤٧	٤٥	١١٣	٤	١	٥	١١٦٦
١١	-	-	-	-	-	٣
١٣٤٧	٤٣	٢٠٩	٤	٣	١٨	١٥١٠
٤١٦٧	٥	٥	١	١	٧	١٧٨
٨٠٥٨	٤	١٧	١٠	-	١٥	٩٥٠
١٤٤	-	١	-	-	٨	٣١
٧٣٤٤	٥	١٠٨	١	١	١٨	٧٥٧
٦٤٦	-	٢	-	-	١٢	١٢
٩١٢٩	٣١	٤٥١	٣٣٨٢٣	٥٥٦	٦٧٤٦	٢٤١٧٨
٢٠٤	١	٣٠٦	١٠٨١٢	١٦	١٥٧٤٨٢	٢٨٤٥٧
٢٢٢٧٦	١٤٤١	٥٤٨٨	٢٢١٤٥	٥٦٥	٦٩٠٧	٥١٤٤٦
٦٠٢٤	٣٣	٢٢٠	١٠٨١٩	١٧	١٥٧٥٤٨	٢٨٨٤٤
٧٨٣٠٠	١٤٧٤	٥٨٠٨	٤٢٧٦٤	٥٨٢	١٦٤٤٥٥	٨٠٢٣٠

الجدول الثالث عشر - ب -

تصنيف السكان من حيث الجنس والحالة العملية والعرفة الشخصية

العرفة الشخصية	الجنس	الحالة	
		مجموع	مساعد عمل
اصحاب الثمن والقبول	ذكور	٢٢٨٩	٣٨
	اناث	٥٢٤	٢٩
المشورون ورجال الادارة والموظفون	ذكور	١١٠٤٣	١٧١
	اناث	٢٤٧	٢
الكتابة وموظفو المكاتب	ذكور	٢٢١١	٣١
	اناث	٨٢	-
المختصون بالبيع	ذكور	٧٠٦٨	٧٠٧
	اناث	٣٢٤	٧
المزارعون والرعاة	ذكور	٤٠٨٩٩	٣٥٥
	اناث	٣٨٤	١
عمسال المناجم	ذكور	١٤٠	٤
	اناث	-	-
عمسال النقل	ذكور	٩٠٥٦	٢١١
	اناث	١٥	-
اصحاب الحرف	ذكور	١٩١٧٢	٩٣٢
	اناث	٤٦٨٧	٢٧
العمال البديون الذين لم يستوفوا في مكان العمل	ذكور	١٩٨٧	١٩٥
	اناث	١٩٤	٢
عمال الخدمات العامة	ذكور	٩٦٩٩	١٩٢
	اناث	٧٤٦	-
عمال اخرون غير مبينين	ذكور	٩٠٩٠٩	٢٨٥
	اناث	١٩٣٠٤	٩
المجموع الكلي لواء البصرة	ذكور	٢٠٢٣٨٣	٢١٢٨
	اناث	٢٠٤٢١٧	٥٣
مجموع		٤٠٦٦٠٠	٢١٨١

الجدول الرابع عشر - أ -

تصنيف السكان من حيث الجنس وعشرات الصناعة وفئات السن

رقم التصنيف فئة الصناعة	عشرات الصناعة	الجنس	فئات السن				
			١٠٠	١٥	٢٠	٢٥	
•	الزراعة والمنايا بالغايات وصيد الأسماك	ذكور	٢٦١٤	٤٢	١٦٣	١٢٦	٢٤٦
		إناث	٢٢٣	١	١	٣	١
٠ ١	الزراعة والانتاج الحيواني	ذكور	٢٤٢٤	٤٠	١٥١	١٠٨	٢٢٨
		إناث	٢٢٣	١	١	٣	١
٠ ٢	المنايا بالغايات وقطع الأخشاب	ذكور	١٠	-	-	-	١
		إناث	-	-	-	-	-
٠ ٣	الصيد البري والصيد	ذكور	٢	-	-	-	١
		إناث	-	-	-	-	-
٠ ٤	صيد الأسماك والإسفنج وتيرما	ذكور	١٧٨	٢	١٢	١٧	١٦
		إناث	-	-	-	-	-
١	التمديد والقتلاع الإجازة وتيرما	ذكور	١٣	١	٢	٢	٣
		إناث	-	-	-	-	-
١ ١	استخراج الفحم الحجري	ذكور	-	-	-	-	-
		إناث	-	-	-	-	-
١ ٢	استخراج المانغن	ذكور	٥	-	١	-	١
		إناث	-	-	-	-	-
١ ٣	البيترول الخام والغاز الطبيعي	ذكور	٦	-	٢	-	٢
		إناث	-	-	-	-	-
١ ٤	القتلاع الإجازة والحفر لاستخراج الصمغ والرمل	ذكور	٢	-	-	-	-
		إناث	-	-	-	-	-
١ ٥	المعدات التي لم تصنف في مكان آخر وخاصة باستخراج اللا فلزات والقتلاع الإجازة	ذكور	-	-	-	-	-
		إناث	-	-	-	-	-
٢	معالجة المواد الغذائية والمشروبات والسجوات والتبغ والجلود والخشب والورق	ذكور	٤٩١٥	٢٩٦	٤٦٠	٤٦١	٦١٢
		إناث	١١٤٠	١٤٨	١٥١	١٢٩	١٣٥

مدينة البصرة (لايشمل الأطفال دون سن العاشرة)

تصنيف	١٠٠ فئات	السن										
		٩٠	٨٠	٧٠	٦٥	٦٠	٥٥	٥٠	٤٥	٤٠	٣٥	
٦	١٠	٨	٤٧	١١٣	٩٢	١٧٠	٢٧٥	٢٩٩	٢٤٨	٢٢٦	٢١٨	٢٣٥
-	-	-	-	٢	١	١	٢	-	١	٥	٢	٣
٦	٩	٨	٤٦	١١١	٩٠	١٦٠	٢٥٩	٢٧٥	٢٢٨	٢١٨	٢٠٠	٢٠٧
-	-	-	-	٢	١	١	٢	-	١	٥	٢	٣
-	-	-	-	-	-	-	٣	-	٢	٢	١	-
-	-	-	-	-	-	-	-	-	-	-	-	-
-	-	-	-	-	-	-	-	-	-	-	١	-
-	-	-	-	-	-	-	-	-	-	-	-	-
-	١	-	١	٢	٢	١٠	١٣	٢٤	١٨	٢٦	١٦	١٨
-	-	-	-	-	-	-	-	-	-	-	-	-
١	-	-	-	-	-	١	-	١	١	-	١	٢
-	-	-	-	-	-	-	-	-	-	-	-	-
-	-	-	-	-	-	-	-	-	-	-	-	-
-	-	-	-	-	-	١	-	-	-	-	١	-
-	-	-	-	-	-	-	-	-	١	١	-	-
-	-	-	-	-	-	-	-	-	-	-	-	-
-	-	-	-	-	-	-	-	-	-	-	-	٢
-	-	-	-	-	-	-	-	-	-	-	-	-
-	-	-	-	-	-	-	-	-	-	-	-	-
١٣	٢	١	٥	٧٨	٩٨	١٢٧	٢٨٥	٢٩٨	٤٥٥	٥٢٢	٤٩٠	٥٢٢
٥	-	-	٣	١	١٩	١٧	٢١	٥٣	٧٦	٦٦	١٠٦	١١٦

تابع الجدول الرابع عشر - أ -

تصنيف السكان من حيث الجنس وعشرات الصناعة وفئات السن

رقم التلسل فئة الصناعة	عشرات الصناعة	الجنس	فئات السن			
			١٠-	١٥-	٢٠-	٢٥-
٣ ١	صنع المواد الكيماوية والمنسجات الكيماوية	ذكور إناث	١٣ -	٢ -	-	٤
٣ ٢	صنع منسجات الينزول والقطن العجري	ذكور إناث	١٢٢٥ ٢٤	٣٢ ٦	١٣٣ ٧	٢٦٥
٣ ٣	صنع المنسجات المعدنية غير الفولاذية باستثناء الينزول	ذكور إناث	٣٠٣ ٢٤	٢٢ ٢	٣٥ ٥	٢٧
٣ ٤	الصناعة المعدنية الأساسية	ذكور إناث	١٠ -	١ -	٢ -	٣
٣ ٥	صنع المنسجات المعدنية باستثناء الآلات ومعدات النقل	ذكور إناث	١٠٥٨ ٢	٧٦ ١	١٤٥ -	١٨٢
٣ ٦	صنع الآلات باستثناء الآلات الكهربائية	ذكور إناث	٥٨ -	٣ -	١١ -	١٤
٣ ٧	صنع المعدات الكهربائية من الآلات ومعددة واجهزة كهربائية	ذكور إناث	٢٠٧ -	٤ -	٣١ -	٢٨
٣ ٨	صنع معدات النقل	ذكور إناث	١٤٨٨ ٥	١٠٠ -	١٨٦ ١	٢٥٥
٣ ٩	مسابك تحويلية متنوعة	ذكور إناث	٣٤٣ -	١٧ -	٤١ -	٤٠
٤	النسيج	ذكور إناث	٣٩٠٠ ١٥٤	٤٣ ٢٢	٣٧١ ٢٣	٤٥٥
٥	أعمال الكهرباء والغاز والبخار	ذكور إناث	٧٧٠ ٥	٧ -	٦٨ ٢	١٢٥
٥ ١	الكهرباء والغاز والبخار	ذكور إناث	١٧٥ ٢	١٣ -	٢٢ -	٢٧

لمدينة البصرة (لايشمل الاطفال دون سن العاشرة)

السنين	السنين											
	١٠٠ لغالب	٩٠-	٨٠-	٧٠-	٦٥-	٦٠-	٥٥-	٥٠-	٤٥-	٤٠-	٣٥-	٣٠-
١٠٠	-	-	-	١	١	١	-	-	-	٢	-	١
٩٠	-	-	-	-	-	-	-	-	-	-	-	-
٨٠	١	-	-	١	٧	٣٨	٦٤	١٥١	١٥٧	١٤٣	٢٣٠	٢٣٠
٧٠	-	-	-	-	-	١	١	-	١	-	١	٧
٦٥	١	-	-	٢	٤	٣	١٢	١١	١٢	٢٥	٣٠	٣٥
٦٠	-	-	-	١	-	٢	-	-	٢	-	٢	٤
٥٥	-	-	-	-	-	-	-	١	١	١	١	-
٥٠	-	-	-	-	-	-	-	-	-	-	-	-
٤٥	٤	-	١	٤	٧	٩	٢٤	٥٣	٦٧	٦٥	٩٢	١٠٥
٤٠	-	-	-	-	-	-	-	-	-	-	-	١
٣٥	-	-	-	-	-	-	١	٣	٣	٩	٤	٦
٣٠	-	-	-	-	-	-	-	-	-	-	-	-
٢٥	١	-	-	-	١	١	٦	٧	٢٠	٢٢	٢١	٣٥
٢٠	-	-	-	-	-	-	-	-	-	-	-	-
١٥	٦	-	١	-	٤	١٣	١٧	٥٤	٨٤	١٢٣	١٤٤	١٦٤
١٠	-	-	-	-	-	-	-	-	-	-	١	١
٥	-	-	-	٢	١١	٣	١٨	٢٩	٢٥	٢٧	٢٩	٢٧
٠	-	-	-	-	-	-	-	-	-	-	-	-
١٠٠	١٥	-	٦	٢٠	٥٦	٥٩	١١٢	٢٢١	٣٠٩	٣٢٣	٤٣٨	٣٩٢
٩٠	-	-	-	٣	-	-	٦	٢٢	١	٢٩	١١	٤٥
٨٠	٢	-	٢	١	٧	٩	٢٨	٤٩	٥٨	١٧	١٠	٦٩
٧٠	-	-	-	-	-	-	١	-	-	-	-	١
٦٥	-	-	-	-	١	٣	١٣	١٢	١٨	١٩	٩	٢٧
٦٠	-	-	-	-	-	-	١	-	-	-	-	١

تابع الجدول الرابع عشر - أ -

تصنيف السكان من حيث الجنس وعشرات الصناعة وفئات السن

رقم التسلسل بمئة الصناعة	عشرات الصناعة	الجنس	فئات			
			١٠-	١٥-	٢٠-	٢٥-
٥ ٢	امعال المياه والامصال الصحية	ذكور	٦	٤٣	٤٦	٨٨
		اناث	-	-	٢	١
٦	التجارة	ذكور	٧٨	٣٥٦	٥٠٨٣	٥٣١
		اناث	٥	١٣	١٨٩	٢١٠
٦ ١	تجارة الحلة وتجاره الطماض	ذكور	٧٧	١٦٥	٣٢٢	٤٩١
		اناث	٥	٤	٦	٦
٦ ٢	البنوك والمؤسسات الاخرى	ذكور	-	٤	٣٥	٣٠
		اناث	-	٢	٩	٤
٦ ٣	التأمين	ذكور	١٠	١	-	٢
		اناث	-	-	-	-
٦ ٤	الاملاك العقارية	ذكور	١	١	٩	٨
		اناث	١١	١	-	-
٧	الطقل والحزن والمواسلات	ذكور	٦٩٠٢	٢٨٩	٥٠٦	١٠٣١
		اناث	٢٩	٣	٤	١
٧ ١	النقل	ذكور	٦٦٧٤	٢٨٨	٤٩٨	٩٩٢
		اناث	٢٥	٣	٤	١
٧ ٢	الحزن والايطاق	ذكور	-	-	٥	٣
		اناث	-	-	-	-
٧ ٣	المواسلات	ذكور	٢٠٥	٨	٣٧	٣٦
		اناث	٣	-	-	-
٨	الخدمات	ذكور	٩٠٨٣	١١٥	٥٦٤	١٥٨٧
		اناث	١٠٠٨	٤١	٨٢	٢٠١
٨ ١	الخدمات الحكومية	ذكور	٤٢٩١	٢٥٠	٧١٥	٨٢٩
		اناث	١٠٨	١٣	٣٠	١٨

مدينة البصرة (لايشمل الاطفال دون سن العاشرة)

الترتيب	السنين											
	١٠٠ تساقون	٩٠-	٨٠-	٧٠-	٦٥-	٦٠-	٥٥-	٥٠-	٤٥-	٤٠-	٣٥-	٣٠-
٢	-	٢	١	٧	٨	٢٥	٣٦	٤٦	٧٩	٧١	٦٠	٥٥
-	-	-	-	-	-	-	-	-	-	-	-	١
١٦	١	٤	٣٣	١٥٢	٢١٠	٣٠٤	٤٩٢	٥٢٩	٥٨٢	٥٨٧	٤٦٦	٤٦١
١	-	١	-	١١	٨	١٢	١٥	٤٢	٢٣	٢١	١٣	٤
١٤	١	٤	٢٩	١٤٢	١٩١	٢٨٨	٤٦١	٤٩٥	٥٤٧	٥٥٢	٤٤٠	٥١٣
١	-	١	-	١١	٧	١١	١٤	٤٠	٢٢	١٧	١٣	٤
-	-	-	١	٢	٣	٥	٧	٦	١١	٩	١١	٢٠
-	-	-	-	-	١	-	-	-	-	-	-	١
-	-	-	-	-	-	-	-	٢	-	٢	٢	١
-	-	-	-	-	-	-	-	-	-	-	-	-
٢	-	-	٣	٨	١٦	١١	٢٤	٢٦	٢٤	٢٤	١٣	٧
-	-	-	-	١	-	١	٢	١	٤	-	-	١
١٧٨	٢	٥	١٤	٧٧	٦٣	١٣٥	٢٢٢	٥٠٨	٦٥٢	٨٢٤	٧٠٢	٨٩٩
٢	-	-	-	-	-	١	٣	٢	٣	٣	٢	٧
١٧٨	٢	٥	١٤	٧٦	٦٢	١٣٤	٢١٢	٤٥٥	٦٣٧	٨٢٠	٦٧٩	٨٥١
٢	-	-	-	-	-	١	٣	١	٢	٢	٢	٥
-	-	-	-	١	-	-	-	٤	١	-	٣	٦
-	-	-	-	-	-	-	-	-	-	-	-	١
-	-	-	-	١	١	١١	١٩	١٥	١٤	٢٠	٤٢	-
-	-	-	-	-	-	-	-	-	١	١	-	١
٢٩	٧	٢	١٣	٨٢	١٣٤	٢٤٢	٤١٩	٦٠٤	٧٣٢	٩٤٥	١٠١٩	١٢٩٨
٨	-	-	٦	١٧	١٩	٣٥	٥٤	٨٢	٧٩	٨٦	٦٤	١٢٢
١٢	-	-	-	٢٣	٨٥	١٦٤	٣٥٥	٣٥٢	٤٢٢	٥١٠	٦٤٤	-
-	-	-	-	-	-	٤	٤	٣	٧	٦	٨	١٥

تابع الجدول الرابع عشر - أ -

تصنيف السكان من حيث الجنس وعشرات الصناعة وفئات السن

رقم التسلسل عنه الصناعة	عشرات الصناعة	الجنس	المجموع	فئات			
				١٠-١٥	١٥-٢٠	٢٠-٢٥	٢٥-٣٠
٨٢	الخدمات الخاصة بالجمهور والمؤسسات التجارية والصناعية	ذكور	٢٥٦٨	٣	١٠٣	٢١٣	٤٥٧
		إناث	٤٦١	٢	٢٩	١٠٨	١٣٥
٨٣	خدمات التسلية	ذكور	٨١	٤	٧	٥	١٣
		إناث	٣٧	-	٦	١٣	٨
٨٤	الخدمات الشخصية	ذكور	٢١٤٣	١٠٨	٢٠٤	١٩٧	٢٨٨
		إناث	٤٧٤	٣٩	٢٤	٢٣	٤٠
٩	الإعمال التي لم توصف وصفا كاملا وغير العاملين في النشاط الاقتصادي	ذكور	١٩١٤٧	٧٥٢٢	٢٦٦٣	١٢٠١	٨٧٩
		إناث	٥٣٠٣٧	٨٠٧٠	٦٢٤٧	٥١٨١	٥٧١٨
٩٠	الإعمال التي لم توصف وصفا كاملا	ذكور	٧٧٠٠	١٧٧٨	١٠١٨	٥٨٣	٦٨٧
		إناث	٥٩٤	٢٦١	٥٤	٢٧	٣١
٩١	غير العاملين في النشاط الاقتصادي	ذكور	١١٤٤٧	٥٧٤٤	٢٧٤٥	٦١٨	١٩٢
		إناث	٥٢٤٤٣	٧٨٠٩	٦٦٢٣	٥٩٤٤	٥٦٨٧
المجموع الكلي لمدينة البصرة		ذكور	٥٧٤٨٣	٨٩٤٦	٦٧٢٩	٥٠٨٦	٦٣٨١
		إناث	٥٥٧١٩	٨٢٧٥	٦٦٢٣	٥٥٤٢	٦٠٨٥
		مجموع	١١٣٢٠٢	١٧٢٢١	١٣٣٥٢	١٠٦٢٨	١٢٤٤٦

مدينة البصرة (لايشمل الاطفال دون سن العاشرة)

تاريخ البيانات	السنة											
	١٠٠ مدايق	٩٠	٨٠	٧٠	٦٥	٦٠	٥٥	٥٠	٤٥	٤٠	٣٥	٣٠
٧	٢	-	٥	٤٥	٤٩	٨٢	١٢٣	١٨٠	٢٢٢	٢٥٠	٣٠٥	٤٠٢
-	-	-	-	٣	٦	٦	١٨	١٩	١٦	٢٦	٣١	٦٣
١	-	-	-	١	٤	٣	١	٤	٥	١٠	١٢	١١
-	-	-	-	-	-	-	-	١	-	-	-	٩
٩	٥	٣	٨	٣٦	٣٨	٧٢	١٢١	١٦٥	٢٠٤	٢٥٣	١٩٢	٢٤١
٨	-	-	٦	١٥	١٣	٢٥	٢٢	٥٩	٥٦	٥٤	٢٥	٤٥
٨١	٢٢	٧٥	٢٥٦	٦١٠	٣٥٧	٤٧٨	٦٤٦	٦١٦	٦٠٤	٧٤٤	٦١٠	٦١٣
١١٦	٧٨	١٥٥	٦٢٣	١٦٢٢	١١٢٤	١٧٥٧	٢٧٧٦	٣٢٢٦	٣١١١	٤٠٠٦	٣٧٧٩	٥٢٥٥
٦٢	٧	١٩	٧٥	١٩٠	١٥٠	٢٤٨	٣٩٤	٤٤٠	٤٥٣	٥٥٥	٤٧٦	٥٢٥
٤٨	٤	١	٥	١٥	٩	١١	٢٥	١٢	٢٢	٢٤	١١	٢٤
١٩	٢٥	٥٦	١٨١	٤٢٠	٢٠٧	٢٣٠	٢٢٢	١٧٦	١٥١	١٤١	١٣٤	١٦٨
١٤٨	٧٤	١٥٤	٦١٨	١٦٠٧	١١١٥	١٧٤٦	٢٧٥١	٣٢٢٧	٣٠٨٩	٣٨٢٨	٣٧١٨	٥٢٦١
٣٥٧	٥٤	١٠٥	٢٩٧	١٢٠٣	١٠٥٢	١٦٨٩	٢٨٨٢	٣٥٨٦	٤٢٢٢	٤٩٩٢	٤٤٢٦	٥٣٧٥
٢١٢	٧٨	١٥٦	٦٢٣	١٦٧٥	١١٦٩	١٨٢٨	٢٩٠٨	٣٤٦٥	٣٢٨٦	٤٢٥٧	٣٧٠٧	٥٥٥٨
٥٦٩	١٣٢	٢٦١	١٠٢٩	٢٨٧٨	٢٢٢١	٣٥١٧	٥٧٩١	٧٠٥١	٧٥٠٨	٩٢٤٩	٨٢٦٦	١٠٩٢٣

الجدول الرابع عشر - ب -

تصنيف السكان من حيث الجنس وعشرات الصناعة وفئات السن

رقم الصناعة فئة الصناعة	عشرات الصناعة	الجنس	فئات				
			١٠-	١٥-	٢٠-	٢٥-	
		المجموع	٤١٣٦٦	٢٢٨٤	٣٤١١	٢٦٨٠	٤٨٤٦
٠	الزراعة والغابات وصيد الأسماك	ذكور	٢٦٠	٢٦	١٦	١٧	٢٦
		إناث	٤٠٣٠	٢٢٢٦	٢٣٢٢	٢٦١٨	٤٧١٧
٠ ١	الزراعة والانتاج الحيواني	ذكور	٢٥٧	٢٦	١٥	١٧	٢٦
		إناث	١٤	-	-	-	٢
٠ ٢	العناية بالغابات وقطع الأشجار	ذكور	١	-	-	-	-
		إناث	٢	-	-	-	١
٠ ٣	الصيد البري والقطيع	ذكور	-	-	-	-	-
		إناث	-	-	-	-	-
٠ ٤	صيد الأسماك والاسفنج وغيرها	ذكور	٨٢٠	٤٨	٨٨	٦٠	٩٦
		إناث	٢	-	١	-	-
١	التمدين والقتلاع الأحجار وغيرها	ذكور	٣٤	١	٤	٤	٨
		إناث	١	-	-	-	-
١ ١	استخراج الفحم الحجري	ذكور	-	-	-	-	-
		إناث	-	-	-	-	-
١ ٢	استخراج المعادن	ذكور	٥	١	-	-	١
		إناث	-	-	-	-	-
١ ٣	التبترول الخام والغاز الطبيعي	ذكور	٧	٢	٢	-	-
		إناث	-	-	-	-	-
١ ٤	القتلاع الأحجار والخز لاستخراج الفضة والزرنيخ	ذكور	٢	-	-	-	-
		إناث	-	-	-	-	-
١ ٥	المعادن التي لم تصنف في مكان آخر وخاصة باستخراج الألياف والقتلاع الأشجار	ذكور	٢٠	١	٢	٧	-
		إناث	١	-	-	-	-
٢	معالجة المواد الغذائية والمشروبات والمسوجات والنسيج والجلود والخشب والورق	ذكور	١٠٢٠١	٦٧٥	١٠١٢	٨٤٤	١٢٩٤
		إناث	٤٢٦٦	٥٢١	٥٥٧	٤٠٩	٤٧٦

لواء البصرة (لايشمل الأطفال دون سن العاشرة)

فئة العمرين	السن											
	١٠٠	٩٠	٨٠	٧٠	٦٥	٦٠	٥٥	٥٠	٤٥	٤٠	٣٥	٣٠
٢٢	٢٩	٩٠	٥٧٢	١٤٧١	١٢٨٤	٢٠٥٨	٢٨٢٢	٣٤٩٠	٣٦٨٩	٤٨٠٢	٣٥٥٢	٤٢٦٢
-	١	-	٤	٦	١	١٦	٢٥	٢٢	٢٢	١٧	١٧	٢٢
٢١	٢٨	٨٨	٥٦١	١٤٦٢	١٢٧٠	٢٠٦٦	٢٧٢٢	٣٤٠٩	٣٦١٢	٤٧٠٤	٣٤٨٧	٤١٧٦
-	١	-	٤	٦	١	١٦	٢٥	٢٢	٢٢	١٦	١٧	٢٢
-	-	-	-	-	-	-	٤	-	٢	٢	-	-
-	-	-	-	-	-	-	-	-	-	١	-	-
-	-	-	-	-	-	-	-	-	-	-	-	-
-	-	-	-	-	-	-	-	-	-	-	-	-
١	١	٢	١١	٩	١٤	٢٢	٥٧	٨١	٧٥	٩٧	٦٢	٨٦
-	-	-	-	-	-	-	-	-	-	-	-	-
١	-	-	-	٢	-	١	-	٢	٢	٢	٤	٣
-	-	-	-	-	-	-	-	١	-	-	-	-
-	-	-	-	-	-	-	-	-	-	-	-	-
١	-	-	-	-	-	١	-	-	-	-	-	-
-	-	-	-	-	-	-	-	١	١	١	-	-
-	-	-	-	-	-	-	-	-	-	-	-	-
-	-	-	-	-	-	-	-	-	-	-	-	-
-	-	-	-	-	-	-	-	-	-	-	-	-
-	-	-	-	-	-	-	-	-	-	-	-	-
-	-	-	-	-	-	-	-	-	-	-	-	-
-	-	-	-	-	-	-	-	-	-	-	-	-
١٧	٢	٥	٣٤	١٩٥	٢٠٨	٣١٥	٦٢٢	٨٠٢	٩٢٤	١١٦٤	٩٦٥	١١٢٢
٧	-	١	١٩	١٠١	٨٠	١٠٠	٢٢٩	٢٦٦	٢٧٢	٤٢١	٣٦٥	٤٦٨

تابع الجدول الرابع عشر - ب -

تصنيف السكان من حيث الجنس وعشرات الصناعة وفئات السن

رقم التعداد بشأن الصناعة	عشرات الصناعة	الجنس	فئات السن			
			١٠-	١٥-	٢٠-	٢٥-
٥ ٢	امعال المياه والاعمال الصحية	ذكور	٥٩٥	٤٣	٤٦	٨٨
		اناث	٣	٢	١	-
٦	التجارة	ذكور	٧٩٤١	٣٣٦	٤٨٨	٨٢٨
		اناث	٢٥٨	١١	٢٠	١٤
٦ ١	تجارة الجملة وتجارة الفطاش	ذكور	٧٦٢٠	١٢٤	٤٥٤	٧١٨
		اناث	٢٢٠	٧	١١	١٠
٦ ٢	البنوك والمؤسسات الاخرى	ذكور	١٣٤	٤	٢٥	٣٠
		اناث	١٧	٣	٩	٤
٦ ٣	التأمين	ذكور	١٠	١	-	٢
		اناث	-	-	-	-
٦ ٤	الاملاك العقارية	ذكور	١٧٧	١	٩	٨
		اناث	١١	١	-	-
٧	النقل والخطن والواصلات	ذكور	١٨٨٠	٥٩٥	١٤٣٥	٢٨٩٥
		اناث	٤٥	٨	٦	٢
٧ ١	النقل	ذكور	١٨٤٢٠	٥٩٣	١٤١٨	٢٨١٢
		اناث	٤١	٨	٦	٢
٧ ٢	الخطن والابناح	ذكور	٣١	٢	٨	٥
		اناث	١	-	-	-
٧ ٣	الواصلات	ذكور	٣٧٩	٢	٦٧	٧٨
		اناث	٣	-	-	-
٨	الخدمات	ذكور	٣٠١٧	١٧٠	١٧٥١	٣٦٤١
		اناث	١٤٥٢	٥٧	١١٨	٢٤٤
٨ ١	الخدمات الحكومية	ذكور	١٢٢٢٥	-	٢٧١٧	٢٣٦٥
		اناث	١٨٧	-	٢٠	٣٣

لواء البصرة (لايشمل الاطفال دون سن العاشرة)

الجنس	السن											
	١٠٠ فائوق	٩٠-	٨٠-	٧٠-	٦٥-	٦٠-	٥٥-	٥٠-	٤٥-	٤٠-	٣٥-	٣٠-
ميرمين	٢	-	٢	١	٧	٨	٢٥	٢٦	٤٦	٧٩	٧١	٦٠
-	-	-	-	-	-	-	-	-	-	-	-	-
٢٠	٣	١٠	٥٨	٢٥١	٣١٤	٤٤٦	٨٢٦	٩٠٨	٩١٣	٧١١	٤٦٠	٤٦٠
١	١	٢	٢	١٤	٩	١٩	٢٠	٥٢	٣٠	٢٨	١٩	٩
١٨	٣	١٠	٥٤	٢٤١	٢٩٥	٤٣٠	٧٩٥	٧٧٧	٨٧٢	٨٧٨	٦٨٥	٨٢٢
١	١	٢	٢	١٤	٨	١٨	١٩	٥٠	٢٩	٢٤	١٩	٧
-	-	-	١	٢	٢	٥	٧	٦	١١	٩	١١	٢٠
-	-	-	-	-	-	١	-	-	-	-	-	١
-	-	-	-	-	-	-	-	٢	-	٢	٢	١
-	-	-	-	-	-	-	-	-	-	-	-	-
٢	-	-	٣	٨	١٦	١١	٢٤	٢٦	٢٤	٢٤	١٢	٧
-	-	-	-	١	-	١	٢	١	٤	٤	-	١
١٨٥	٤	٩	٢٨	١٥٢	١٥٠	٣٥٩	٨٥٥	١٥٠٤	١٩٦١	٢٢٧٢	١٩٣١	٢٥٢٨
٢	-	-	-	-	١	١	٥	٣	٤	٣	٣	٩
١٨٥	٤	٩	٢٨	١٥٠	١٤٩	٣٥٧	٨٨٢	١٤٧٤	١٩٦٩	٢٢٧٢	١٨٨٥	٢٤٢٦
٢	-	-	-	-	١	١	٥	٢	٣	٣	٣	٧
-	-	-	-	١	-	١	٤	١	-	٣	٦	-
-	-	-	-	-	-	-	-	-	-	-	-	١
-	-	-	-	١	١	٢	١٢	٢٦	٢١	٢٥	٤٣	٨٦
-	-	-	-	-	-	-	-	-	١	١	-	١
٢٧	٧	٦	٢١	١٢٤	٢٢١	٣٧٧	٧٢٨	١٠٧٤	١٤٩٦	١٨٩٣	٢٠٩٦	٢٨٠٨
٩	١	٣	١٣	٣٠	٢٩	٤٤	٧٨	١٠٦	٩٤	١٢٠	٩٥	١٧٢
١٨	-	-	-	-	٧٥	١٤٦	٢١٥	٥٠٧	٧٦٤	١٠٦١	١٣٠٥	١٧٦٦
-	-	-	-	-	١	٥	٨	٦	٩	١٥	١٤	٢٤

تابع الجدول الرابع عشر - ب -

تصنيف السكان من حيث الجنس وعشرات الصناعة وفئات السن

رقم التسلسل بقناة الصناعة	عشرات الصناعة	الجنس	فئات			
			١٠-	١٥-	٢٠-	٢٥-
٨ ٢	الخدمات الخاصة بالجمهور والمؤسسات التجارية والصناعية	ذكور	٤٤٠٦	١٦٤	٥٦٤	٨٠٩
		إناث	٥٥١	٢٦	١٢٧	١٥٢
٨ ٣	خدمات التسلية	ذكور	١١٢	٦	٦	٢٢
		إناث	٤٨	٣	١٦	١١
٨ ٤	الخدمات الشخصية	ذكور	٣٢٦٣	١٤٩	٣٠٩	٤٤٥
		إناث	٦٦٦	٥٢	٣٤	٤٨
٩	العمال التي لم توصف وسغا كائلا وفيز العاملين في النشاط الاقتصادي	ذكور	٥٠٣٩٦	٢٤٧٤	٨٩١٩	٢٤١١
		إناث	١٦٣٦١٥	٢٤٠٢٠	١٩٥٣٧	١٥٣٦١
٩ ٠	العمال التي لم توصف وسغا كائلا	ذكور	٢١٠٤٨	٥٥٥٢	٢٨٦٠	١٩١٣
		إناث	١٧٨٨	١٠٤٧	٦٨	٧٦
٩ ١	غير العاملين في النشاط الاقتصادي	ذكور	٢٩٢٤٩	٦٠٥٩	١٤٩٢٢	٤٩٨
		إناث	١٦١٨٢٧	٢٢٩٧٢	١٩٣٠٠	١٥٢٩٣
الجموع الكلي للواء البصرة	الجموع الكلي للواء البصرة	ذكور	١٦٣٨٤٣	٢٥١٦٧	١٨٤٢٩	١٨٢٠٣
		إناث	١٧٠٦٩٢	٢٤٤٤٤	٢٠٢٨٦	١٦٠٤٥
		مجموع	٣٣٤١٣٦	٤٩٨١١	٣٨٧١٥	٣٧٤٠٦

لواء البصرة (لايشمل الاطفال دون سن العاشرة)

غير ميين	السن											
	١٠٠٠ شعاقوق	١٠٠-	٨٠-	٧٠-	٦٥-	٦٠-	٥٥-	٥٠-	٤٥-	٤٠-	٣٥-	٣٠-
٧	٢	٣	١١	٧٣	٨٨	١٢٧	٢٢١	٢٦٩	٣١٨	٤٢٩	٤٨١	٦٧٥
-	-	-	١	٦	٧	١٠	٢١	٢٣	١٧	٢٢	٣٥	٧٢
-	-	-	-	١	٤	٣	٦	٥	١٤	١٥	١٥	١٥
-	-	-	-	-	-	-	-	١	-	-	-	٩
١١	٥	٣	١٠	٥٠	٥٤	١١١	١٨٩	٢٦٢	٣٢٩	٣٨١	٤٦٥	٣٥٢
٩	١	٣	١٢	٢٤	٢١	٢٩	٤٩	٧٦	٦٨	٧٣	٤٦	٦٧
١٥٦	١١٠	٢٦٤	١٧٤	١٨٥٦	٢٩٨	١٢٢٢	١٥٦٦	١٥٢٣	١٥٩١	٢٠٨٥	١٥١٨	١٨٩١
٣٥١	٢١٣	٥٥٥	٢٢٢٥	٤٥٣١	٣٥٥٧	٥٧١٩	٧٧٩٢	٩٩٦٢	١٥٦٩	١٢٢٠٩	١٢١٦٦	١٦٤٩٢
١١٢	٢١	٣٦	١٧٥	٤٤٤	٢٢٦	٥٢٧	٨٦٨	١٠٧٧	١١٥٧	١٦٣٨	١٢١٧	١٤٨٤
٨٥	٤	٥	١٨	٤٢	١٩	٢١	٤٧	٣٤	٣٤	٤٩	٢٧	٥٥
٤٤	٨٩	٢٢٥	٧٩٩	١٤١٢	٦٥٢	٧٠٦	٦٤٥	٤٩٦	٤٣٤	٤٤٧	٣٠١	٤٠٧
٢٧٤	٢٠٩	٥٥٠	٢٢٠٧	٥٢٨١	٣٥٣٨	٥٦٨٨	٧٧٤٥	٩٨٢٢	١٥٣٥	١٢٢٦٠	١٢١٠٩	١٦٤٧٧
٤٧٥	١٥٧	٢٥٧	١٢٢٢	٤١٨٧	٣٢١٥	٥١٦٢	٨١١٣	١٠٢٢٢	١١٦٦٧	١٤٨٤٣	١٢٢٠٧	١٥٢٢٧
٣٧١	٢١٦	٥٦١	٢٢٢٣	٥٥٨٦	٣٦٧٧	٥٩٠٢	٨٣٥٤	١٠٤٠٩	١٢٩٦٢	١٦٢٨١	١٢٦٦٢	١٧٢٣٨
٨٥٤	٢٧٣	٩٥٨	٣١٨٥	٩٧٣٧	٦٩٢٢	١١٠٠٨	١٦٣٦٨	٢٠٢٧١	٢١٩٦٣	٢٧٧٧٢	٤٤٨٦٩	٣٢٥٥٥

الجدول الخامس عشر - أ -

تصنيف السكان من حيث الجنس والديانة ومحل الميلاد لمدينة البصرة

اسماء المدن	الجنس	مجموع السكان	الديانة					
			مسلمون	مسيحيون	يهود	صابئة	يزيديون	ديانات اخرى
الموصل وبادية الجزيرة	ذكور	١٠٩٦	٢٠٨	٨٨٣	٢	٣	٣	-
	اناث	٩٤١	١٩١	٧٤٤	-	٣	٣	-
السليمانية	ذكور	١٣٦	١٣٦	٥	-	-	-	-
	اناث	٨٩	٨٣	٦	-	-	-	-
اربيل	ذكور	٤٣	٢٣	١٧	-	-	-	-
	اناث	٢٥	١٧	٨	-	-	-	-
كركوك	ذكور	٢٤٢	١٧٦	٦٥	-	-	-	-
	اناث	١٩٢	١٢٤	٦٨	-	-	-	-
ديالى	ذكور	٢٢٢	٢١٠	١٩	١	١	١	-
	اناث	١٣٦	١٢٠	١٤	١	١	١	-
الرمادي والبادية الشمالية	ذكور	١٣٤	١٠٣	٣١	-	-	-	-
	اناث	١٢٣	٧٧	٤٦	-	-	-	-
بغداد	ذكور	٢٧٠٣	٢١٧٦	٤٣٣	٤٧	١٥	٢	-
	اناث	٢٥٣٦	١٩٦٤	٥١٢	٤٩	١٤	-	-
الكويت	ذكور	٤٠٠	٣٦٦	٤	-	-	-	-
	اناث	٢٩١	٢٨٣	٥	٣	١	-	-
الحلة	ذكور	٢٢٢	٥	٢٢٤	٣	١	-	-
	اناث	١٧٢	١٨٨	٣	١	-	-	-
كربلاء	ذكور	٦١٠	٦٠٨	١	١	-	-	-
	اناث	٤٦٩	٤٦٨	١	-	-	-	-
الديوانية والبادية الجنوبية	ذكور	٤٤٢	٤٢١	٦	-	-	-	-
	اناث	٣٥٩	٣٥٣	١	-	٣	-	-
العسارية	ذكور	١٢٣٥٥	١٢٠٥٣	٥٨	١٤	٢٢٩	-	-
	اناث	١٢٣٠٤	١١٩٧٦	٤٥	٧	٢٧١	-	-

تابع الجدول الخامس عشر - أ -

تصنيف السكان من حيث الجنس والديانة ومحل الميلاد لمدينة البصرة

اسماء المدن	الجنس	مجموع السكان	الديانة					
			مسلمون	مسيحيون	يهود	صابئة	يزيديون	ديانات اخرى
الناصرية	ذكور	٢٢٣٥	٢٢١١	٧	٤	١١٣	-	-
	اناث	٢٨٧٠	١٧٣٤	٦	٤	١٢٦	-	-
البصرة	ذكور	٥٨٦٨٤	٥٦٢٤٥	١٨٤٨	١١٣	٤٥١	١٤	٩
	اناث	٥٨٤٩٦	٥٦١٥٢	١٨٣٨	٨٠	٤٠٢	١٥	٨
لم يذكر له محل الميلاد	ذكور	٢٨١	٢٦٥	٩	٢	٤	-	١
	اناث	٣٥٦	٣٤٠	٦	-	٩	-	١
سوريا	ذكور	٦٤	٤٠	٢٤	-	-	-	-
	اناث	٥٢	٢٣	٢٩	-	-	-	-
لبنان	ذكور	٨٣	٥٢	٣١	-	-	-	-
	اناث	٨٦	٣٧	٤٧	-	٢	-	-
الاردن	ذكور	١٠٣	٧٩	٢٧	-	-	-	-
	اناث	٢١	١٦	٥	-	-	-	-
المملكة العربية السعودية	ذكور	٦٩	٦٩	-	-	-	-	-
	اناث	٣٩	٣٨	١	-	-	-	-
ياqui البلاد العربية	ذكور	٤٤٠	٤١٤	٢٥	١	-	-	-
	اناث	٣٦٢	٣٠٦	٣٦	-	-	-	١٣
ايران	ذكور	١٢٠٩	١١٦٩	٣٢	-	٨	-	-
	اناث	٢٤٤	٢٨٢	٢٢	-	١٠	-	-
تركيا	ذكور	٢٠٥	١٤	١٩١	-	-	-	-
	اناث	١٩٨	٢١	١٧٧	-	-	-	-
ياqui اسيا والسترااليا	ذكور	٧٢٢	٤٦٠	٧٧	٢	٢	-	٢٨
	اناث	١٥٢	١١٩	٣٣	-	-	-	-
افريقيا	ذكور	٧	٤	٣	-	-	-	-
	اناث	٤	١	-	-	٣	-	-

تابع الجدول الخامس عشر - أ -

تصنيف السكان من حيث الجنس والديانة ومحل الميلاد لمدينة البصرة

اسماء المدن	الجنس	مجموع السكان	الديانة						
			مسلمون	مسيحيون	يهود	صابئة	يزيديون	ديانات اخرى	غير معين
اوربا	ذكور	١٧٧	٩	١٦٨	-	-	-	-	-
	اناث	١٤٧	١٢	١٣٥	-	-	-	-	-
امريكا	ذكور	٣٩	٨	١٥	-	-	-	١٦	-
	اناث	٢١	٧	١٤	-	-	-	-	-
غير معين	اناث	٢	٢	-	-	-	-	-	-
	ذكور	٢	٢	-	-	-	-	-	-
المجموع الكلي لمدينة البصرة	ذكور	٨٤٠٣٥	٧٨٧٧٧	٣٩٩٢٣	١٩٠	٨٣٢	١٧	٤١	١٨٥
	اناث	٨٠٨٧٠	٧٦٠١٧	٣٨١٢	١٤٣	٨٤٦	٢١	٢٣	٨
مجموع		١٦٤٩٠٥	١٥٤٧٩٤	٧٨٠٥	٣٣٣	١٦٧٨	٣٨	٦٤	١٩٣

الجدول الخامس عشر - ب -

تصنيف السكان من حيث الجنس والديانة ومحل الميلاد لسوا البصرة

محل الميلاد	الجنس	عدد السكان	الديانة						
			مسلمون	مسيحيون	يهود	صابئة	يزيديون	ديانات اخرى	غير معين
الموصل وبادية الجزيرة	ذكور	١٦٧٠	٥٢٩	١١٢٧	٤	٤	٤	-	٢
	اناث	١٢٨٣	٣٧١	٩٠٥	-	٣	٣	-	١
السليمانية	ذكور	٣٠٧	١٦٨	٩	-	-	-	-	-
	اناث	١٢١	٧	١١٤	-	-	-	-	-
الزبير	ذكور	١٠٧	٦١	٤٦	-	-	-	-	-
	اناث	٥٦	٢٩	٢٧	-	-	-	-	-
كركوك	ذكور	٤٢١	٣٢٢	٩٧	-	١	-	١	-
	اناث	٣١٤	٢٢٢	٩٢	-	-	-	-	-
ديسلي	ذكور	٤٤٦	٤١٣	٣٠	١	١	١	-	١
	اناث	٢٢٥	١٦٨	٢٥	١	١	١	-	-
الرمادي والبادية الشمالية	ذكور	٢٨٥	٢٤٠	٤٥	-	-	-	-	-
	اناث	٢٢٢	١٧١	٦١	-	-	-	-	-
بغداد	ذكور	٣٨٥٢	٣١٦٠	٦٦٦	٤٩	١٥	٢	-	-
	اناث	٣٤٧٠	٢٧١٤	٦٨٨	٥٣	١٥	-	-	-
الكويت	ذكور	٦٦٥	٦٨٩	٥	-	١	-	-	-
	اناث	٤٣٨	٤٢٩	٦	٢	١	-	-	-
العلبة	ذكور	٤٩٨	٤٨٧	٧	٣	١	-	-	-
	اناث	٣٢٠	٣١٤	٥	-	١	-	-	-
كربلاء	ذكور	٦٧٧	٧٦٤	٢	١	-	-	-	-
	اناث	٥٧٦	٥٧٥	١	-	-	-	-	-
الديوانية والبادية الجنوبية	ذكور	١١٤٧	١١٢٣	٩	-	٥	-	-	-
	اناث	٩٧١	٩٦٥	١	-	٣	٢	-	-
المسرة	ذكور	٢١٤٢٣	٢١٠٦٥	٨١	١٤	٢٤٨	-	-	٥
	اناث	٢١٢٣٦	٢٠٨٦٦	٥٨	٧	٢٩٥	١	١	٥

تابع الجدول الخامس عشر - ب -

تصنيف السكان من حيث الجنس والديانة ومحل الميلاد للواء البصرة

محل الميلاد	الجنس	عدد السكان	الديانة					
			مسلمون	مسيحيون	يهود	سائفة	يزيديون	
			اخرى	ديانات اخرى	قريتين			
الاصريّة	ذكور	٩٦٢٣	٩٤٩٩	٧	٤	١٢٥	١	٧
	اناث	٩٣٨٩	٩٢٦٦	٧	٤	١٢٢	-	٧
البصرة	ذكور	٢٠٣٨٨٠	٢٠٠٢٨٣	٣٦٦٠	١١٧	٦٦٥	٢٤	٩
	اناث	٢١٠٦٢١	٢٠٧٢٧٨	٣٦١١	٨٦	٦٠٧	٢٣	٨
لي يذكر له محل ميلاده	ذكور	٦٣٩	٥١٨	٩٥	٢	٤	-	١
	اناث	٦٥٠	٦٢٣	١٦	-	٩	-	١
سوريا	ذكور	٧٢	٤٦	-	-	-	-	-
	اناث	٦٦	٣٣	-	-	-	-	-
لبنان	ذكور	٩١	٥٢	-	-	-	-	-
	اناث	١٠١	٤٤	-	-	٢	-	-
الاردن	ذكور	٩٤	٨٤	-	-	-	-	-
	اناث	٢٥	١٨	-	-	-	-	-
المملكة العربية السعودية	ذكور	٣٠٧	٣٠٣	-	-	-	-	٤
	اناث	١٤٤	١٤٣	-	-	-	-	-
بالقس الدول العربية	ذكور	٧٧٨	٧٣٠	-	-	١	-	٦
	اناث	٤٥٣	٣٨٧	-	-	٤٦	-	١٣
اسرائل	ذكور	١٨٢١	١٧٦١	-	-	٥٢	-	-
	اناث	٧٧٩	٧٢٦	-	-	٤٨	-	-
تركيا	ذكور	٢٤٧	١٧	-	-	٢٣٠	-	-
	اناث	٢٢٤	٢٥	-	-	٢٩٩	-	-
ياقي اسيا واستراليا	ذكور	١٣٠٤	٩٨٠	-	-	٣	-	١
	اناث	١٧٧	١٣٦	-	-	٤١	-	-
البريطانيا	ذكور	٩	٥	-	-	٤	-	-
	اناث	٥	١	-	-	٣	-	-

تابع الجدول الخامس عشر - ب -

تصنيف السكان من حيث الجنس والديانة ومحل الميلاد للواء البصرة

محل الميلاد	الجنس	عدد السكان	الديانة					
			مسلمون	مسيحيون	يهود	سائفة	يزيديون	
			اخرى	ديانات اخرى	قريتين			
اوربا	ذكور	٤٥٥	٤٢٩	-	-	-	-	١
	اناث	٣٧٧	٣٥١	-	-	-	-	١
امريكا	ذكور	٨٠	٥٠	-	-	-	-	١٧
	اناث	٣٥	٢٣	-	-	-	-	-
لير ميئين	ذكور	٢	-	-	-	-	-	-
	اناث	٢	-	-	-	-	-	-
المجموع الكلي لواء البصرة	ذكور	٢٥١٠٣٠	٢٤٣٤٦٩	٥٩٢٣	١٩٩	١٠٩٠	٣٠	٧١
	اناث	٢٥٢٣٠٠	٢٤٥٦٤٨	٥٣١٥	١٥٣	١٠٩٢	٢٩	٢٣
مجموع		٥٠٣٣٣٠	٤٨٩١١٧	١١٢٣٨	٣٥٢	٢١٨٢	٥٩	٩٤

الجدول السادس عشر

تصنيف السكان من حيث الجنس ولفة الام للواء البصرة

لفة الام	مدينة البصرة			بالى لواء البصرة			المجموع الكلى للواء البصرة	
	ذكور	اناث	المجموع	ذكور	اناث	المجموع	ذكور	اناث
عربى	٨٢٠٠٠	٧٩٦٦٦	١٦١٦٦٦	١٦٥٣٥٧	١٧٠٦٨٠	٣٣٦٠٢٧	٢٤٧٣٥٧	٢٥٠٣٥٦
كردى	٢٢٤	١٢٦	٣٥٣	٥٧	٣٨	٩٥	٢٨١	١٦٧
ايرانى	٤٤٧	١٥٧	٦٠٤	١٩٤	٣٢	٢٢٦	٦٤١	١٨٩
تركىسى	٢٣	٣١	٥٤	١٩	١٢	٣١	٤٣	٨٥
انگلىزى	٢٢٧	٢١٣	٤٤٠	٣٧٥	١٥١	٥٢٦	٧٠٢	٣٦٤
فرانسى	١٢	١٦	٢٨	٣	٢	٥	١٥	١٨
هندى	٢٢٨	١٠٨	٣٣٦	٢٢١	١٨	٢٣٩	٦١٩	١٢٦
كلدانى وىرمانى	٢٢٥	٢١١	٤٣٦	١٥	١٨	٣٣	٢٥٣	٢٢٦
لغات اخرى	٢٥٦	٢١٨	٤٧٤	٣٠٨	٢٢٨	٥٣٦	٥٦٤	٤٤٦
غير مبين	٢٨٣	١١١	٣٩٤	٢٧٣	٢٥٤	٥٢٧	٥٥٦	٣٦٥
المجموع	٨٤٠٣٥	٨٠٨٧٠	١٦٥٩٠٥	١٦٦٩٩٥	١٧١٤٣٠	٣٣٨٤٢٥	٢٥١٠٣٠	٢٥٢٣٠٠

الجدول السابع عشر - أ -

توزيع العائلات حسب عدد أفرادها

عدد الغرف	مجموع العائلات	مستند الأفراد					
		فرد واحد	فردان	ثلاثة أفراد	الربعة أفراد	خمسـة أفراد	سنة أفراد
لا يوجد غرف	٤	-	-	-	-	١	١
غرفة واحدة	١٠٤٦٦	١٢٧٧	١٧٢٨	١٨٧٦	١٧٢٢	١٤٥١	٩٨٩
غرفتان	٦٦٠٢	٢٤٦	٦١٦	٩١٥	١٠٦٦	١٠٢٩	٩٥١
ثلاث غرف	٤٨٨٦	١٦٦	٣٦٠	٥١٣	٥٨١	٦٨٥	٦٩٢
الربعة غرف	٢٧٢٠	١٢٦	١٨٩	٢٩٢	٣٢٩	٣٢٦	٢٢٩
خمسـة غرف	١٥٧٦	٧٢	١٥٢	١٨٧	١٧٣	١٩٣	١٧١
سنة غرف	٩٠٥	٤٢	٨٦	٩٢	١٠٦	١٠٢	١١٠
سبعة غرف	٥٨٣	٢٧	٥٤	٧٦	٦٥	٦٥	٧٢
ثمانية غرف	٣٦٤	٢٣	٢٦	٣٨	٣٠	٤٢	٤٢
تسعة غرف وما فوق	٥١٢	٢٣	٤٠	٤٦	٥٢	٤٧	٤٢
غير معين	٤٥٩٥	٨٨٦	٦٤٤	٧٠٦	٦٨٢	٥٤٩	٤٩٢
المجموع	٢٢٢١١	٢٨٨١	٣٨٦٠	٤٧٢٦	٤٨٠٦	٤٤٦٥	٣٧٩٢

وعدد غرف مساكنها لمدينة البصرة

مستند أفراد أما فوق	العائلات						
	سبعة أفراد	ثمانية أفراد	تسعة أفراد	عشرة أفراد	احد عشر فرداً	اثنا عشر فرداً	ثلاثة عشر فرداً
١	-	-	-	-	-	-	-
١٢	٦٧٧	٣٧٦	١٨٩	١٠٦	٢٧	١٤	٩
٩	٧٨٥	٤٦٦	٣٠٨	١٥٥	٤٦	١٦	٥
١٥	٦١٨	٥١٠	٣٢٧	٢٢٨	٩٠	٢٢	٢٣
٢٩	٣٠٨	٢٧٩	٢٠٥	١٥٣	٤٩	٢٩	٢٦
٢٢	١٦٧	١٢٨	١١٨	٨٤	٣٥	٢٦	٢٤
٢١	٩٨	٧٦	٦٠	٥٤	٢٨	١٦	٨
١٥	٥١	٣٨	٤٠	٣٩	١٦	١٠	١٢
١٤	٢٦	٣٢	٣٠	١٨	١١	٧	٦
٢٤	٥٠	٤٠	٤٢	٢٤	١٥	١٦	٥
٢٩	٢٥٥	١٦٧	٩٧	٦٤	٢٤	١١	٦
٢١١	٣٠٥٥	٢١٠٢	١٤٢٧	٩٧٥	٣٥٦	٢٠٩	١٤٧

نوع المسكن بمدينة البصرة

نوع المسكن	العائلات						
	سبعة افراد	ثمانية افراد	تسعة افراد	عشرة افراد	احدى عشر افراد	اثني عشر افراد	ثلاث عشر افراد
١	-	-	-	١	-	-	-
-	-	-	-	-	-	-	-
١٥٥٤	١٢٧	٤١	٧١	١١٩	١٥٧	٢٤٩	٦٢٧
٩٠	٩	٣	٤	٥	١٣	٢٠	٢٨
١٣٢٤	٢٧	١٣	١٤	٢٢	٣٤	٧٤	٢٤٦
٨	١	-	-	-	-	١	-
٣	-	-	-	-	-	٢	٦
١	-	-	-	-	-	-	١
١	-	-	-	-	-	-	-
١	٦	١	-	-	-	-	٢٧
٣١	٣١	٣	٣	١	٣	٣	٢٢
٣١	١٠	-	-	-	٢	٢	١٧
٣٠٤٥	٢١١	٦١	٩٢	١٤٧	٢٠٩	٣٥١	١٤٢٧

الجدول الثامن عشر - أ -

توزيع العائلات من حيث عدد افرادها

نوع المسكن	العائلات	عدد افراد					
		فرد واحد	فردان	ثلاثة افراد	اربعة افراد	خمسة افراد	سبعة افراد
قصر	١١	١	٣	١	١	١	٣
شقة في عمارة	٢١	٤	٤	٨	١	٢	١
دار اجر	١٤٤٤٣	٨٤٨	١٤٠٣	١٧٨٦	١٧٧٨	١٨٢٦	١٧٢٢
دار ليلين	١٠٦٥	٦٨	١١٩	١٥٨	١٤١	١٤٢	١٤٥
صريفية	١٥٥٥٦	١١٨٩	٢٠٥٩	٢٥٢٦	٢٦٨٦	٢٣٦٤	١٨١٠
كوخ	٢٥١	٣٨	٤٠	٥٢	٤٣	٢٣	٢٣
دكان	١٦٨	٧٩	٣٢	١٥	١٧	٧	٤
بيت شمر	٣٨	٥	٧	٤	٢	١٠	٤
عمارة	٩	١	١	٢	١	١	٢
مؤسسات حكومية	٧٨	٨	٥	١	٤	٤	٤
اماكن اخرى	١١٧٨	٥٨٥	١٤٧	١٢٣	٨٧	٦٠	٤٠
غير مبين	٣٩٣	٥٥	٧٠	٥٠	٤٦	٤٥	٣٥
المجموع	٣٣٤١١	٢٨٨١	٣٨٩٠	٤٧٢٦	٤٨٠٦	٤٤٩٥	٣٧٩٣

الجدول الثامن عشر - ب -

توزيع العائلات من حيث عدد افرادها

نوع السكن	مجموع العائلات	عدد الافراد					
		فرد واحد	فردان	ثلاثة افراد	اربعة افراد	خمسة افراد	سنة افراد
قصر	٢١	٢	٣	١	٣	٢	٣
شقة في عمارة	٣٤	٤	٧	٨	٢٥٨٤	٢٧٤٤	٤
دار اجر	٢٢٢٤٥	٢٨١٠	١٦٨٨	٢٥٨٤	٢٧٤٦	٢٧٠٦	٤
دار ليزن	١٤١٠٦	٤٠٦	١٢١٣	١٨٠٥	٢١٦٥	٢١٨٤	١٩٦٩
مربطة	٥٢٢٤١	٢٤٠٨	٥٧٦٣	٨١٧٥	٩١٤٠	٨٥٩٣	٦٨٣٩
كسوخ	٣٦٨٠	١١٦	٣٦٧	٦٣٠	٦٤٢	٦١٧	٥١٩
دكان	١٩٩	٩٠	٣٦	١٩	١٧	٨	٨
بيت شعر	١٢٢٦	٢٢	٩٦	١٦٤	٢٤١	٣٦٤	١٨١
عمارة	٢٠	١	٢	٣	٢	١	٤
مؤسسات حكومية	١٧٥	٢٢	١٣	١٥	٩	١٣	٩
اماكن اخرى	٣٣٥٤	٩٢٧	٥٠٨	٥٥٤	٤٤٩	٢٢٠	١٨٣
غير مبين	٨٦٣	٩٤	١١٣	١٠٤	١٢٥	١٢٠	٩٨
المجموع	٩٩٢٧٤	٦٩٢٤	١٠١٠٩	١٤٠٦٢	١٥٥٤٥	١٤٨٩١	١٢٥١٥

نوع المسكن لسواء البصرة

سنة تعداد افراد	العائلة									
	سنة عشر فرد	خمسة عشر فردا	اربعة عشر فردا	ثلاث عشر فردا	اثني عشر فردا	احد عشر فردا	عشرة افراد	تسعة افراد	ثمانية افراد	سبعة افراد
٢	-	-	-	-	-	-	١	١	١	١
١	-	-	-	-	-	-	١	-	٢	-
١٩٩	٧٨	١٠٩	١٨٠	٢٦٢	٣٩١	٩٢٦	١٣٥٠	١٨٤٠	٢٣٦٥	١٩٩
١٠٠	٤١	٤٣	٩٥	١٢٨	١٦٥	٥١٩	٧١٦	١٠٠٧	١٥٤٠	١٠٠
٩٧	٥٨	٧١	١٢٠	١٩٢	٢٩٥	٩٥٧	١٦٤٨	٢٠٠٠	٤٨٨٥	٩٧
١٠	١	٢	٥	٦	١٩	٦٥	١٢٤	٢٢٦	٣٢٦	١٠
-	-	-	-	-	٢	٦	-	٤	٩	-
٦	-	١	٤	٧	٤	٢١	٤١	٧١	١٠٢	٦
١	-	-	-	-	-	-	-	٢	-	٤
١٦	٢	-	-	-	-	٣٥	١٩	٥	٦	١٦
٧٣	٦	٧	٨	١٦	١٠	٣٧	٤٠	٦٤	١٠٢	٧٣
١٤	-	٣	١	٦	٧	٢١	٢٢	٤٥	٧٠	١٤
٥١٩	١٨٦	٢٢٦	٤١٣	٦٢٨	٨١٣	٢٦٩٢	٣٩٧٢	٦٢٦٥	٩٤٢٢	٥١٩

توزيع الاجانب من حيث الجنس والجنسية

رقم	الجنسية	الجنس	عدد السكان	اقل من خمس سنوات	العروة		
					اصحاب الامم والجنسيون والوظفون	العمال والرجال وموظفو المكاتب	العمال والنساء
	البحرين	ذكور	١٧٥	٣٠	٦	٤	
		اناث	١٤٧	٢٦	-	-	
	الجزائر	ذكور	١	-	١	-	
		اناث	١	-	-	-	
	السودان	ذكور	٢	-	-	-	
		اناث	٢	-	-	-	
	الكويت	ذكور	٢٠٣	٢٦	٢٣	١	
		اناث	١٢٧	١٦	-	-	
	المملكة الاردنية الهاشمية	ذكور	١٥٠	١٣	٣	١٢	
		اناث	٢٧	٤	١	-	
	المملكة العربية السعودية	ذكور	١٣٣٢	٧	١٨	٢٩	
		اناث	١١٧٥	٧	-	-	
	اليمن	ذكور	٢٦	١	١	١	
		اناث	٤	١	-	-	
	تونس	ذكور	٢	-	-	-	
		اناث	-	-	-	-	
	سوريا	ذكور	٥١	١	٢	٢	
		اناث	٢٩	-	٦	-	
	عمان	ذكور	٩٤	-	-	-	
		اناث	-	-	-	-	
	فلسطين	ذكور	١٧٣	٢٩	٤	٣	
		اناث	١٧٣	٣٥	-	-	
	لبنان	ذكور	٦٣	٣	٦	٧	
		اناث	٤٩	٢	١٤	٢	

والعرفة الشخصية للواء البصرة

عمال اخرون وغيرهم	عمال الخدمات العامة	العمال البستون	اصحاب الحرف	الفردية			
				عمال النقل	عمال المشاجم	الزرايعون والرعاة	المختصون بالبيع
٥٩	٢	٤	٢٥	١٤	-	٤	٢٥
١١٥	-	١	-	-	-	-	-
-	-	-	-	-	-	-	-
١	-	-	-	-	-	-	-
-	-	٢	-	-	-	-	-
٢	-	-	-	-	-	-	-
٦٣	٤	-	٥	٦٢	-	٥	٢٨
١١٧	٣	-	١	-	-	-	-
٢٢	١٦	٧	٢٧	١٢	-	١٧	٦
٣١	١	-	-	-	-	-	-
٢٢١	٢٥	١٣٤	٦٨	٨١	٣	١١٩	١١٨
١١٦١	٢	-	٤	-	-	-	١
١	-	-	١	٢٠	-	-	١
٣	-	-	-	-	-	-	-
-	١	-	-	-	-	١	-
-	-	-	-	-	-	-	-
١٤	٢	٢	١٢	٤	-	١	١٠
٢٣	-	-	-	-	-	-	-
٣	١	-	-	٨٩	-	-	١
-	-	-	-	-	-	-	-
٩٠	٣	١	١٨	٨	-	٥	٨
١٣٥	-	-	٢	-	-	١	-
٦	٩	٢	١٦	٥	-	-	٢
٢٦	٤	-	-	-	-	-	١

توزيع الإجناب من حيث الجنس والجنسية

رقم	الجنسية	الجنس	عدد السكان	أقل من خمس سنوات	العربية		
					اصحاب المهن والعماليون والموظفون	المديرون ورجال الإدارة والموظفون	الكتبة والموظفون
		ذكور	١				
	ليبيا	اناث	-	-	-	-	-
		ذكور	١	-	-	-	-
	مراكش	اناث	-	-	-	-	-
		ذكور	٦٧	-	-	-	-
	مستقط	اناث	٥	-	-	-	-
		ذكور	١٩	١	١٤	-	-
	مصر	اناث	١٤	-	٦	-	-
		ذكور	٢	-	-	-	-
	استراليا	اناث	-	-	-	-	-
		ذكور	١٠	-	-	-	-
	افغانستان	اناث	١	-	-	-	-
		ذكور	-	-	-	-	-
	الاندونيسيا	اناث	-	-	-	-	-
		ذكور	٤	١	-	-	-
	الصين	اناث	٣	١	-	-	-
		ذكور	٦٨١	١٥	٥	١٩	٢٧
	الهند	اناث	٩١	٩	-	-	-
		ذكور	١	-	-	-	-
	اليابان	اناث	-	-	-	-	-
		ذكور	١٩٢٢	١٠٢	١٥	٢٩	١٨
	ايران	اناث	٩٥٣	١١٧	-	-	٢
		ذكور	٤٩١	٢٣	٤	٢٧	١٣
	باكستان	اناث	١٥٦	٢٤	-	-	-

والعرفنة الشخصية للواء البصرة

الشخصية							
المختصون بالبيع	المزارعون والمهنة	عمال المناجم	عمال النقل	اصحاب الحرف	العمال البيديون	عمال الخدمات العامة	عمال اخرون وغير مبين
-	-	-	-	١	-	-	-
-	-	-	-	-	-	-	-
-	-	-	-	-	-	-	-
-	-	-	-	-	-	-	-
-	-	-	٦٤	١	-	-	٢
-	-	-	-	-	-	-	٥
-	-	-	-	-	-	-	١
-	-	-	-	-	-	-	٨
-	-	-	-	-	-	١	-
-	-	-	-	-	-	-	-
-	-	-	١	-	-	٦	٢
-	-	-	-	-	-	-	١
-	-	-	-	-	-	-	-
-	-	-	-	-	-	-	-
-	-	-	-	-	-	-	١
-	-	-	-	-	-	-	٢
١٦	-	١	٤٠٤	٣٢	٥٩	٦٧	٣٦
١	-	-	١	-	-	٢	٧٧
-	-	-	-	-	-	-	-
-	-	-	-	-	-	-	-
٩٨	٦٦	-	١٩٥	٢٤٥	٢٥	٧١٠	٣٨٩
-	١	-	-	٣٨	-	٩	٧٦٦
٢٦	١٨	-	٦	١١٤	٨	١٦٥	٨٧
-	١	-	-	-	-	١	١٣٠

توزيع الأجانب من حيث الجنس والجنسية

رقم	الجنسية	الجنس	عدد السكان	أقل من خمس سنوات	العربية	
					أصحاب المهن والمهنيين والإدارية والموظفون	المهنيون ورجال الإدارة والموظفون الكتيبة
		ذكور	٥	٢	١	-
		إناث	٩	١	-	-
	بلد أفريقيا أخرى	ذكور	٥٨	٢	٥	١
		إناث	٣٩	٢	-	-
	الولايات المتحدة	ذكور	١	-	١	-
		إناث	٢	-	-	-
	كندا	ذكور	-	-	-	-
		إناث	-	-	-	-
	النرويج	ذكور	-	-	-	-
		إناث	-	-	-	-
	البرازيل	ذكور	-	-	-	-
		إناث	-	-	-	-
	الإرجنتين	ذكور	-	-	-	-
		إناث	-	-	-	-
	بلد أفريقيا أخرى	ذكور	-	-	-	-
		إناث	١	-	-	-
	لم يذكر له محل الميلاد	ذكور	-	-	-	-
		إناث	-	-	-	-
	المجموع الكلي للأجانب	ذكور	٦٢٦	٢٨٢	٢١١	٢٤٨
		إناث	٣٣٦	٢٨١	٥١	٦
	لواء البصرة	مجموع	٩٥٨٧	٥٦٣	٢٦٢	٢٥٤

والحرفة الشخصية للواء البصرة

الشخصية							
المختصون بالبيع	المزارعون والرعاة	عمال المناجم	عمال النقل	عمال الحرف	العمال اليدويين	عمال الخدمات العامة	عمال آخرون وغير مبيّن
-	-	-	-	١	-	-	١
-	-	-	-	-	-	-	٨
-	-	-	١٣	٥	٧	-	٢٢
١	-	-	١	-	-	١	٣٠
-	-	-	-	-	-	-	-
-	-	-	-	-	-	-	٢
-	-	-	-	-	-	-	-
-	-	-	-	-	-	-	-
-	-	-	-	-	-	-	-
-	-	-	-	-	-	-	-
-	-	-	-	-	-	-	-
-	-	-	-	-	-	-	-
-	-	-	-	-	-	-	١
-	-	-	-	-	-	-	-
-	-	-	-	-	-	-	-
٢٤٣	٢٦٦	٢٣	١١٥١	٦٤٣	٢٤٨	١٠٦٥	١٥٩٣
٦	٣	-	٣	٢٨	١	٢٦	٢٩٢٢
٢٤٩	٢٦٩	٢٣	١١٥٤	٢٨١	٢٤٩	١٠٦١	٤٥٢٥

الجدول العشرين

توزيع الإجناب من حيث الجنس والجنسية والسبب

رقم	الجنسية	الجنس	عدد السكان	السبب الذي جساء من اجله				
				اعمال ديبلوماسية	اعمال تجارية	اعمال زراعية	اعمال صناعية	خدمات لقائية
		ذكور	١٧٥	-	٢٢	-	-	-
	البحرين	اناث	١٤٧	-	١٢	-	-	-
		ذكور	١	-	-	-	-	-
	الجزائر	اناث	١	-	-	-	-	-
		ذكور	٢	-	-	-	-	-
	السودان	اناث	٢	-	-	-	-	-
		ذكور	٢٠٢	-	٢٩	-	٣	٤
	الكويت	اناث	١٢٧	-	٤	-	٥	١
		ذكور	١٥٠	-	٣	-	٤	-
	المملكة الاردنية الهاشمية	اناث	٣٧	-	-	-	١	-
		ذكور	١٢٢٢	١	٤	٢	٨	-
	المملكة العربية السعودية	اناث	١١٧٥	-	١	٤	-	٣
		ذكور	٢٦	-	١٩	-	-	-
	اليمن	اناث	٤	-	-	-	-	-
		ذكور	٢	-	-	-	-	-
	تونس	اناث	-	-	-	-	-	-
		ذكور	٥١	-	٣	-	١	-
	سوريا	اناث	٢٩	-	-	-	-	-
		ذكور	٩٤	-	٢٥	-	-	-
	عمان	اناث	-	-	-	-	-	-
		ذكور	١٧٣	-	٤	-	١	-
	فلسطين	اناث	١٧٣	-	٣	-	-	-
		ذكور	٦٣	-	٢	-	١	-
	لبنان	اناث	٤٩	-	-	-	١	٢

والمدة الماضية للسوا، البصرة

مساعدات قوية	خدمات حكومية	شركات تخط	الارض اخرى	مخربين	المدة الماضية				
					من سنة	القل من سنتين	القل من ٣ سنوات	القل من ٤ سنوات	خمس سنوات
-	-	-	١١٤	٣٩	٥٧	١٨	٢	٢٨	٥٨
-	-	-	٩٨	٣٧	٦١	١٣	٣	٣٠	٣٨
-	-	-	-	١	-	-	-	-	١
-	-	-	-	-	١	-	-	-	-
-	-	-	١	١	١	-	-	-	١
-	-	-	١	-	٢	-	-	-	-
-	١	-	١١٣	٥٢	٩١	٦	٣	١٠	٨٧
-	-	-	٨٢	٤٥	٦١	٢	-	١٣	٥٨
-	-	١	١٠٢	٤٠	٧١	٦	١١	١٨	٣٨
-	-	١	٢٣	١٢	١٤	٢	٤	٦	١١
١	-	٥	٤٨٢	٨١٧	١٠٢	٦	٧	٤١	١١٧٢
١	-	٣	٣٤٩	٨١١	٧٩	٣	٢	٢١	١٠٦٨
-	-	-	٢	٥	٤	-	-	-	٢٢
-	-	-	-	٤	٤	-	-	-	-
-	-	-	١	١	١	-	-	-	١
-	-	-	-	-	-	-	-	-	-
١	-	-	٣٤	١١	٢٨	٣	٣	٥	١٢
-	-	-	١٨	١١	١٣	-	١	٥	٨
-	-	-	٢٣	٢٣	٢٧	-	-	-	٦٧
-	-	-	-	-	-	-	-	-	-
-	١	-	١١٧	٤٦	٩	٤	٤	١١	٥٦
-	-	-	١١٠	٥٧	١١	٤	٥	٨٢	٦٣
-	-	-	٣٦	٢١	٤٢	٤	-	٦	١١
-	-	-	٢٧	١٩	٢٤	٥	٢	٤	١٤

تابع الجدول العشرين

توزيع الإجناب من حيث الجنس والجنسية والسبب

رقم	الجنسية	الجنس	عدد السكان	السبب الذى جاء من اجله				
				اموال ديبلوماسية	امعال تجارية	امعال زراعية	امعال صناعية	خدمات ثقافية
		ذكور	١	-	-	-	-	-
	ليبيا	اناث	-	-	-	-	-	-
		ذكور	١	-	١	-	-	-
	مراكش	اناث	-	-	-	-	-	-
		ذكور	٦٧	-	٥٧	-	-	-
	مسقط	اناث	٥	-	-	-	-	-
		ذكور	١٦	-	-	-	-	١٣
	مصر	اناث	١٤	-	-	-	-	٤
		ذكور	٢	-	-	-	-	-
	استراليا	اناث	-	-	-	-	-	-
		ذكور	١٠	-	١	-	-	-
	الافغانستان	اناث	١	-	-	-	-	-
		ذكور	-	-	-	-	-	-
	اندونيسيا	اناث	-	-	-	-	-	-
		ذكور	٤	-	-	-	-	-
	الصين	اناث	٣	-	-	-	-	-
		ذكور	٦٨٦	٤	٤٠٣	-	٨	٢
	الهند	اناث	٩١	٣	٧	-	٧	-
		ذكور	١	-	-	-	-	-
	اليابان	اناث	-	-	-	-	-	-
		ذكور	١٩٢٢	١٠	١٥٢	٣	١١	١٦
	ايران	اناث	٩٥٣	٢	٦	-	٦	١٥
		ذكور	٤٩١	٧	٢٦	-	٧	-
	باكستان	اناث	١٥٦	٦	٤	-	١	-

والمدة الماضية للسوا، البصرة

المدة الماضية					الى العمراق				
مساعدات فنية	خدمات حكومية	نقط شركات	المراسل اخرى	تيرمين	الاول من سنة	الاول من سنتين	الاول من ٣ سنوات	الاول من ٤ سنوات	الاول من ٥ سنوات
-	-	-	١	-	١	-	-	-	-
-	-	-	-	-	-	-	-	-	-
-	-	-	-	-	١	-	-	-	-
-	-	-	-	-	-	-	-	-	-
٥٩	-	-	٨	٢	٨	-	-	-	-
٥	-	-	٥	-	-	-	-	-	-
٥	٢	١	١٠	١	٥	-	-	-	-
١	١	١	٩	١	٧	-	-	-	-
١	١	-	١	١	-	-	-	-	-
-	-	-	-	-	-	-	-	-	-
٦	١	١	١	٤	٥	-	-	-	-
-	١	-	-	-	١	-	-	-	-
-	-	-	-	-	-	-	-	-	-
-	-	-	-	-	-	-	-	-	-
-	١	-	٢	٣	-	-	-	-	-
-	٢	-	١	-	٣	-	-	-	-
٣١٦	٧٨	١٢	٦	٦٦٢	٦٦	١٩٥	-	١	-
٢٠	٤٠	١٠	٣	١٥	٢٧	٤٥	١	١	-
-	١	-	-	-	-	١	-	-	-
-	-	-	-	-	-	-	-	-	-
٦٠٨	٤٣١	٤٤	٣١	٥٤	٥٥٤	٦٥٤	١٠٧٢	٣	١
٤٢٢	٦٦٣	١٧	١٢	٢٦	٢١٣	٣٥٩	٥٦٢	٣	-
١٨٤	١١١	٢١	١٨	٢٨	١١٩	١٠١	٣٣٨	-	٩
٦٥	٣٤	٢	٤	١٣	٣٨	٤٠	١٠٤	-	١

تابع الجدول العشرين

توزيع الإجناب من حيث الجنس والجنسية والسبب

رقم	الجنسية	الجنس	عدد السكان	السبب الذي جهه من اجله				
				اعمال دبلوماسية	اعمال تجارية	اعمال زراعية	اعمال صناعية	خدمات ثقافية
	تركيا	ذكور	١٨	-	١	-	٣	-
		اناث	١٦	-	١	-	-	-
	بلاد اسبوية اخرى	ذكور	٥٠	-	٢٨	-	-	-
		اناث	٢	-	-	-	-	-
	اتحاد جنوب افريقيا	ذكور	-	-	-	-	-	-
		اناث	١	-	-	-	-	-
	الجيشة	ذكور	-	-	-	-	-	-
		اناث	-	-	-	-	-	-
	اوقندا	ذكور	-	-	-	-	-	-
		اناث	-	-	-	-	-	-
	قبرص	ذكور	-	-	-	-	-	-
		اناث	-	-	-	-	-	-
	مالطا	ذكور	-	-	-	-	-	-
		اناث	-	-	-	-	-	-
	بلاد افريقيا اخرى	ذكور	٣	-	١	-	-	-
		اناث	٢	-	-	-	-	-
	اسبانيا	ذكور	١	-	-	-	-	-
		اناث	٣	-	-	-	-	-
	المانيا	ذكور	٤٤	-	٢٣	-	٤	-
		اناث	١٠	-	١	-	-	-
	الكلترا	ذكور	٤٧٣	-	٢١	-	٩٠	٢
		اناث	٢٤١	-	٣	١	٢٥	١
	اطاليا	ذكور	١١	٢	١	-	٤	-
		اناث	٤	-	-	-	-	-

والسدة للمقيمة للسوا البصرة

السدة المقيمة					الى العمراق				
شيس لداوق	من الان من السنوات	من الان من السنوات	من الان من السنوات	من الان من السنوات	الان من السنوات	الان من السنوات	الان من السنوات	الان من السنوات	الان من السنوات
٤	٩	-	١	-	٤	٨	٦	-	-
٩	٦	١	-	-	٩	٦	-	-	
٥	٢	-	-	١	٤٢	٢	١٠	-	
١	١	-	-	-	-	٢	٢	-	
-	-	-	-	-	-	-	-	-	
-	-	-	-	١	١	-	-	-	
-	-	-	-	-	-	-	-	-	
-	-	-	-	-	-	-	-	-	
-	-	-	-	-	-	-	-	-	
-	-	-	-	-	-	-	-	-	
-	-	-	-	-	-	-	-	-	
-	-	-	-	-	-	-	-	-	
-	-	-	-	-	-	-	-	-	
-	-	-	-	-	-	-	-	-	
-	-	-	-	-	-	-	-	-	
-	١	-	-	-	٢	-	٢	-	
١	١	-	-	-	-	٢	-	-	
-	١	-	-	-	-	١	-	-	
١	١	-	-	-	١	-	٢	١	
٣٤	٢	١	١	١	٥	١	٦	-	
٢	٢	-	٢	٢	٢	٣	٦	-	
٥٢	١٧	٣٣	٢١	٧٢	١٨٨	٤٣	٢٢٣	٧٦	
٥٠	٤٦	٢١	١٩	٢٨	٧٧	٦٦	١٢٢	١٢	
-	٢	-	٣	-	٦	-	٤	-	
٢	-	-	-	-	٢	١	٣	-	

تابع الجدول العشرين

توزيع الاجانب من حيث الجنس والجنسية والسبب

رقم	الجنسية	الجنس	عدد السكان	السبب الذي جسد من اجله				
				اعمال ديبلوماسية	اعمال تجارية	اعمال زراعية	اعمال صناعية	خدمات ثقافية
		ذكور	٦	-	-	-	-	-
	برتغال	اناث	٢	-	-	-	-	-
		ذكور	١	-	١	-	-	-
	بلجيكا	الاث	-	-	-	-	-	-
		ذكور	٤	-	-	-	-	-
	بلغاريا	اناث	٢	-	-	-	-	-
		ذكور	١	١	-	-	-	-
	بولندا	اناث	-	-	-	-	-	-
		ذكور	٣٨	-	-	-	-	-
	دانمارك	اناث	٢	-	-	-	-	-
		ذكور	١	-	-	-	-	-
	روسيا	اناث	١	-	-	-	-	-
		ذكور	١	١	-	-	-	-
	رومانيا	اناث	١	-	-	-	-	-
		ذكور	٢	٢	-	-	-	-
	سويسرا	اناث	-	-	-	-	-	-
		ذكور	٦	١	-	-	-	-
	فرنسا	اناث	٦	-	-	-	-	-
		ذكور	١١	-	١	-	-	-
	هولندا	اناث	١٠	-	١	-	-	-
		ذكور	-	-	-	-	-	-
	يوغسلافيا	اناث	-	-	-	-	-	-
		ذكور	٦	-	-	-	-	-
	يونان	اناث	١١	-	-	-	-	-

والمدة الماضية للسواء البصرة

السنة الماضية	الى العمراق					مسافعات فنية	خدمات حكومية	تركات نظف	الارض اخرى	غيرمبين
	الاث من سنتين	الاث من ٣ سنوات	الاث من ٤ سنوات	الاث من ٥ سنوات	الاث من ٦ سنوات					
	-	-	-	-	١	-	-	-	٥	١
	-	-	-	-	١	-	-	-	١	١
	-	-	١	-	-	-	-	-	-	-
	-	-	-	-	-	-	-	-	١	-
	-	-	-	-	١	١	٢	١	-	-
	-	-	-	-	١	١	-	-	-	-
	-	-	-	-	١	-	-	-	-	-
	-	-	-	-	-	-	-	-	-	-
	-	-	-	-	٣٨	-	-	٣٨	-	-
	-	-	-	-	٢	١	-	١	-	-
	-	-	-	-	-	١	-	-	-	-
	-	١	-	-	-	١	-	-	-	-
	-	١	-	-	-	١	-	-	-	-
	-	-	-	-	١	-	-	-	-	-
	-	-	-	-	٢	-	-	-	-	-
	-	-	-	-	-	-	-	-	-	-
	١	-	-	٢	٣	١	٢	١	-	-
	-	٢	-	٣	١	-	-	-	-	-
	-	٢	-	٢	٢	٥	٢	٥	١	-
	٢	٢	-	١	١	٤	٦	١	٢	-
	-	-	-	-	-	-	-	-	-	-
	-	-	-	-	-	-	-	-	-	-
	١	-	١	-	٤	٢	٤	-	-	-
	١	-	-	-	٢	١٠	-	١١	-	-

توزيع الإجناب من حيث الجنس والجنسية والسبب

رقم	الجنسية	الجنس	عدد السكان	السبب الذي حساه من اجله				
				اعمال دبلوماسية	اعمال تجارية	اعمال زراعية	اعمال صناعية	اعمال تقانية
		ذكور	٥	-	-	-	-	-
	بلاد افريقيا اخرى	اناث	٩	-	-	-	-	-
	الولايات المتحدة	ذكور	٥٨	١	-	-	١٠	٣
		اناث	٢٦	-	١	-	١	٢
	كندا	ذكور	١	-	-	-	١	-
		اناث	٢	-	-	-	-	-
	البرازيل	ذكور	-	-	-	-	-	-
		اناث	-	-	-	-	-	-
	الارجنتين	ذكور	-	-	-	-	-	-
		اناث	-	-	-	-	-	-
	بلاد امريكا اخرى	ذكور	-	-	-	-	-	-
		اناث	١	-	-	-	-	-
	لم يذكر له محل الميلاد	ذكور	-	-	-	-	-	-
		اناث	-	-	-	-	-	-
	المجموع الكلي لاجناب لواء البصرة	ذكور	٦٢٦	٣٥	٨٩١	٥	١٦٠	٥٢
		اناث	٢٣٥٦	١١	١٦٣٦	٢	٥٩	٢٤
	مجموع		٩٥٨٧	٤٦	٢٥٢٧	٧	٢١٩	٨٦

والسنة الماضية للواء البصرة

السنة الماضية					ال عراق				
الاقلى من ٥سنوات	الاقلى من ٣سنوات	الاقلى من ١ سنتين	الاقلى من سنة	الاقلى من ٣سنوات	الاقلى من سنة	الاقلى من ١ سنتين	الاقلى من سنة	الاقلى من ٣سنوات	الاقلى من سنة
١	١	-	-	٣	-	٤	-	١	-
٢	٣	-	-	٤	٤	٥	-	-	-
١٠	١٢	١	٦	٤٥	١٢	٢٢	-	-	-
١٥	٦	٢	٣	١١	١٤	٢١	-	-	-
-	-	-	-	١	-	-	-	-	-
١	-	-	-	١	-	٢	-	-	-
-	-	-	-	-	-	-	-	-	-
-	-	-	-	-	-	-	-	-	-
-	-	-	-	-	-	-	-	-	-
-	-	-	-	-	-	-	-	-	-
-	-	-	-	-	-	-	-	-	-
-	-	-	-	-	-	-	-	-	-
١	-	-	-	-	-	١	-	-	-
-	-	-	-	-	-	-	-	-	-
-	-	-	-	-	-	-	-	-	-
٣١٢٢	٩٧٢	١٥٥	١١٧	٢٢٧	١٦٣٦	١٩٩٦	٢٩٨٠	١٢٦	٤٤
١٨٦٧	٥٧٧	٧٩	٦٣	١٠٧	٦٦٣	١٥٤١	١٦٣٦	٢٤	٤
٤٩٩٠	١٥٥٠	٢٣٤	١٨٠	٣٣٤	٢٢٩٩	٣٥٣٧	٤٦١٦	١٥٠	٢٨

فهرست الجزء الاول

رقم الصفحة

١

المقدمة

سواء العمارة

- الجدول الأول - عدد سكان لواء العمارة في تسجيل ١٩٤٧-١٩٥٧ حسب الجنس والزيادة بين التسجيلين والنسبة المئوية للزيادة
- ١ الجدول الثاني - توزيع سكان لواء العمارة حسب كل فضاء من حيث المساحة والكثافة لكل كيلومتر مربع
- ٢ الجدول الثالث - توزيع سكان اقصية لواء العمارة حسب الجنس وفئات السن في تسجيل ١٩٥٧ والنسبة المئوية لكل فئة
- ٣ الجدول الرابع - تصنيف سكان كل قضاء حسب الجنس للحضر والريف لواء العمارة
- ٧ الجدول الخامس - توزيع سكان اقصية لواء العمارة حسب الجنس وفئات السن
- ٨ الجدول السادس - توزيع سكان اقصية لسواء العمارة من حيث الجنس والديانة والحالة الزوجية
- ١٠ الجدول السابع - توزيع سكان اقصية لواء العمارة من حيث الجنس والحالة العائلية (للذين سنهم خمس سنوات فما فوق)
- ١٢ الجدول الثامن - توزيع سكان كل محلة من محلات المدن والقرى وكذلك سكان ضواحي كل ناحية حسب الجنس وفئات السن لواء العمارة
- ١٤ الجدول التاسع - توزيع سكان كل محلة من محلات المدن والقرى وكذلك سكان ضواحي كسل ناحية حسب الجنس والديانة والحالة الزوجية لواء العمارة
- ٢٦ الجدول العاشر - توزيع سكان كل محلة من محلات المدن والقرى وكذلك سكان ضواحي كسل ناحية حسب الجنس والحالة العائلية (للذين سنهم خمس سنوات فما فوق)
- ٣٨ الجدول الحادي عشر - أ - تصنيف السكان من حيث الجنس وفئات السن والحالة الزوجية (للذين سنهم ١٥ سنة فما فوق) لبلدية العمارة
- ٥٠ الجدول الحادي عشر - ب - تصنيف السكان من حيث الجنس وفئات السن والحالة الزوجية (للذين سنهم ١٥ سنة فما فوق) لواء العمارة
- ٥٢ الجدول الثاني عشر - أ - تصنيف السكان من حيث الجنس وفئات السن والعرق الشخصية لبلدية العمارة (لا يشمل الاطفال دون سن الخامسة)
- ٥٤ الجدول الثاني عشر - ب - تصنيف السكان من حيث الجنس وفئات السن والعرق الشخصية لواء العمارة (لا يشمل الاطفال دون سن الخامسة)
- ٥٨ الجدول الثالث عشر - أ - تصنيف السكان من حيث الجنس والعرق الشخصية والحالة العائلية لبلدية العمارة (لا يشمل الاطفال دون سن الخامسة)
- ٦٢ الجدول الثالث عشر - ب - تصنيف السكان من حيث الجنس والعرق الشخصية والحالة العائلية لواء العمارة (لا يشمل الاطفال دون سن الخامسة)
- ٦٤

رقم الصفحة

- المجلد الرابع عشر - أ - تصنيف السكان من حيث الجنس وعشرات الصناعة وفئات السن لمدينة العمارة (لايشمل الأطفال دون سن العاشرة) ٦٦
- المجلد الرابع عشر - ب - تصنيف السكان من حيث الجنس وعشرات الصناعة وفئات السن للسواء العمارة (لايشمل الأطفال دون سن العاشرة) ٧٦
- المجلد الخامس عشر - أ - تصنيف السكان من حيث الجنس والديانة ومحل الميلاد لمدينة العمارة ٨٦
- المجلد الخامس عشر - ب - تصنيف السكان من حيث الجنس والديانة ومحل الميلاد لواء العمارة ٨٩
- المجلد السادس عشر - تصنيف السكان من حيث الجنس ولغة الام لواء العمارة ٩٣
- المجلد السابع عشر - أ - توزيع العائلات حسب عدد افرادها وعدد غرف مساكنها لمدينة العمارة ٩٤
- المجلد السابع عشر - ب - توزيع العائلات حسب عدد افرادها وعدد غرف مساكنها لواء العمارة ٩٦
- المجلد الثامن عشر أ - توزيع العائلات من حيث عدد افرادها ونوع المسكن لمدينة العمارة ٩٨
- المجلد الثامن عشر - ب - توزيع العائلات من حيث عدد افرادها ونوع المسكن لواء العمارة ١٠٠
- المجلد التاسع عشر - توزيع الاجانب من حيث الجنس والجنسية والحرفة الشخصية لواء العمارة ١٠٢
- المجلد العشرون - توزيع الاجناسيب من حيث الجنس والجنسية والسبب الذي جاء من اجله الى العراق والمدة الماضية لواء العمارة ١١٢

قهر مست الجزء الثاني

لسواء البصرة

رقم الصفحة

- المجلد الاول - عدد سكان لواء البصرة في تسجيل ١٩٤٧-١٩٤٧ حسب الجنس والزيادة بين التسجيلين والنسبة التئوية للزيادة ١
- المجلد الثاني - توزيع سكان لواء البصرة حسب كل قضاء من حيث المساحة والكثافة لكل كيلومتر مربع ٢
- المجلد الثالث - توزيع سكان اضية لواء البصرة حسب الجنس وفئات السن في تسجيل ١٩٤٧ والنسبة التئوية لكل فئة ٣
- المجلد الرابع - تصنيف سكان كل قضاء حسب الجنس والحضر والريف لواء البصرة ٧
- المجلد الخامس - توزيع سكان اضية لواء البصرة حسب الجنس وفئات السن ٨
- المجلد السادس - توزيع سكان اضية لواء البصرة من حيث الجنس والديانة والحالة الزوجية ١٠
- المجلد السابع - توزيع سكان اضية لواء البصرة من حيث الجنس والحالة العائلية (للسنتين سنهم خمس سنوات فما فوق) ١٢
- المجلد الثامن - توزيع سكان كل محلة من محلات المدن والقصبات وكذلك سكان ضواحي كل ناحية حسب الجنس وفئات السن لواء البصرة ١٤

رقم الصفحة

- المجلد التاسع - توزيع سكان كل محلة من محلات المدن والقصبات وكذلك سكان ضواحي كل ناحية حسب الجنس والديانة والحالة الزوجية لواء البصرة ٢٤
- المجلد العاشر - توزيع سكان كل محلة من محلات المدن والقصبات وكذلك سكان ضواحي كل ناحية حسب الجنس والحالة العائلية (للسنتين سنهم خمس سنوات فما فوق) ٥٤
- المجلد الحادي عشر - أ - تصنيف السكان من حيث الجنس وفئات السن والحالة الزوجية للسنتين سنهم ١٥ سنة فما فوق لمدينة البصرة ٧٤
- المجلد الحادي عشر - ب - تصنيف السكان من حيث الجنس وفئات السن والحالة الزوجية للسنتين سنهم ١٥ سنة فما فوق لواء البصرة ٧٦
- المجلد الثاني عشر - أ - تصنيف السكان من حيث الجنس وفئات السن والحرفة الشخصية لمدينة البصرة (لايشمل الأطفال دون سن الخامسة) ٧٨
- المجلد الثاني عشر - ب - تصنيف السكان من حيث الجنس وفئات السن والحرفة الشخصية لواء البصرة (لايشمل الأطفال دون سن الخامسة) ٨٢
- المجلد الثالث عشر - أ - تصنيف السكان من حيث الجنس والحرفة الشخصية والحالة العائلية لمدينة البصرة (لايشمل الأطفال دون سن الخامسة) ٨٦
- المجلد الثالث عشر - ب - تصنيف السكان من حيث الجنس والحرفة الشخصية والحالة العائلية لواء البصرة (لايشمل الأطفال دون سن الخامسة) ٨٨
- المجلد الرابع عشر - أ - تصنيف السكان من حيث الجنس وعشرات الصناعة وفئات السن لمدينة البصرة (لايشمل الأطفال دون سن العاشرة) ٩٠
- المجلد الرابع عشر - ب - تصنيف السكان من حيث الجنس وعشرات الصناعة وفئات السن لواء البصرة (لايشمل الأطفال دون سن العاشرة) ١٠٠
- المجلد الخامس عشر - أ - تصنيف السكان من حيث الجنس والديانة ومحل الميلاد لمدينة البصرة ١١٠
- المجلد الخامس عشر - ب - تصنيف السكان من حيث الجنس والديانة ومحل الميلاد لواء البصرة ١١٢
- المجلد السادس عشر - تصنيف السكان من حيث الجنس ولغة الام لواء البصرة ١١٧
- المجلد السابع عشر - أ - توزيع العائلات حسب عدد افرادها وعدد غرف مساكنها لمدينة البصرة ١١٨
- المجلد السابع عشر - ب - توزيع العائلات حسب عدد افرادها وعدد غرف مساكنها لواء البصرة ١٢٠
- المجلد الثامن عشر أ - توزيع العائلات من حيث عدد افرادها ونوع المسكن لمدينة البصرة ١٢٢
- المجلد الثامن عشر - ب - توزيع العائلات من حيث عدد افرادها ونوع المسكن لواء البصرة ١٢٤
- المجلد التاسع عشر - توزيع الاجانب من حيث الجنس والجنسية والحرفة الشخصية لواء البصرة ١٢٦
- المجلد العشرون - توزيع الاجناسيب من حيث الجنس والجنسية والسبب الذي جاء من اجله الى العراق والمدة الماضية لواء البصرة ١٢٦

جدول الخطا والصواب
للسوانى العسارة والبيصرة

الاصحاحات	الصواب	الخطا	الصفحة
السطر الخامس	في	من	١
في حقل المذكور فته ٥٥	١٩٦١	١٠٠١	٣
في حقل اناك ريب لفضة العسارة	٨٣٥٨١	٨٣٥٨٠	٧
في حقل الاثات فته ٥٠ لفضة علي العري	٢٦٦٧	٢٧٧٦	٨
في حقل اناك غير المين في لفضة العسارة	١٥٧	١٠٧	٩
في حقل ثنات السن رقم ٦٥ من اناك صواحي	٢٥٤	٣٠٤	١٧
ناحية الكلا			
في حقل ثنات السن رقم ٥ من اناك صواحي	١٢٨٥	١٢٥٨	٢٤
ناحية ميسان			
في حقل مجموع المسلوبون محلات مدينة العسارة	٥٢٠٩٠	٥٢٠٩٠	٢٦
في حقل اناك فته سن ٦٠ من فته صناعة ٢٦	-	فراغ	٧١
في حقل اناك فته سن ٦٥ من فته صناعة ٢٦	-	فراغ	٧١
في حقل المذكور من فته صناعة ٢٢	١	٢	٧٦
في حقل فته صناعة ٨٢	الصناعات	الصناعات	٨٠
في حقل المذكور من سوريا	٣	٢	٩٠
في مجموع حقل سبعة الفردا	١٠٤٢	١٠٤١	٦٥
جدول التاسع عشر يحذف منه ارقام التسلسل	وجود	تخلف ارقام	١٠٢
	التسلسل	ارقام-التسلسل	
حقل فته (٤٠) من اناك محلة الخليل	١١٩	١١٩	١٩
حقل فته ٨٠ من اناك محلة التبوطة	١٦	٦١	٢٣
حقل غير المين من اناك محلة العشار	-	فراغ	٣٥
حقل البيزديون من اناك مجموع محلات ناحية سبط العرب	-	١	٤٢
حقل الاثات في مركز ناحية السبية	-	فراغ	٤٧
مجموع عدد السكان المذكور لواء البيصرة	٢٥١٠٣٠	٣٥١٠٣٠	٥٢
حقل اميون لاناك محلة العرب	١٨٤٢	١٨٣٢	٦٢
حقل أسماء المدن ومحلاتها	محلة النككة	محلة النككة	٦٨
في حقل الملاحظة في اخر الصفحة	سنة	فراغ	٧٧
في حقل اناك فته سن ٧٠ فته صناعة (٢)	١٦	١١٦	٩١
في حقل اناك غير ميين فته صناعة (٣٣)	-	١	١٠٥
في حقل غير ميين في ذكر فته صناعة ٨٢	١	-	١٠٩
في حقل سنة عشر قضا لوق في عدد سنة لوق	٤٤	٤٤	١٢١
في كل من حقلون اقل من خمس سنوات واصحاب الهن والقيون والمسيحيون ورجسبال الادارة والموظفون والكنية وموظفو الكاتب	-	فراغ	١٢٨
في حقل اصحاب الحرف من مجموع اكل لاجانب لواء البيصرة	٦٨١	٢٨١	١٢٥
في حقل اقل من سنتين من اناك اليونان	-	٢	١٤٢

1885

1886

Year	Month	Day	Particulars
1885	Jan	1	Balance forward
1885	Jan	15	To Cash
1885	Jan	31	By Cash
1885	Feb	1	Balance forward
1885	Feb	15	To Cash
1885	Feb	28	By Cash
1885	Mar	1	Balance forward
1885	Mar	15	To Cash
1885	Mar	31	By Cash
1885	Apr	1	Balance forward
1885	Apr	15	To Cash
1885	Apr	30	By Cash
1885	May	1	Balance forward
1885	May	15	To Cash
1885	May	31	By Cash
1885	Jun	1	Balance forward
1885	Jun	15	To Cash
1885	Jun	30	By Cash
1885	Jul	1	Balance forward
1885	Jul	15	To Cash
1885	Jul	31	By Cash
1885	Aug	1	Balance forward
1885	Aug	15	To Cash
1885	Aug	31	By Cash
1885	Sep	1	Balance forward
1885	Sep	15	To Cash
1885	Sep	30	By Cash
1885	Oct	1	Balance forward
1885	Oct	15	To Cash
1885	Oct	31	By Cash
1885	Nov	1	Balance forward
1885	Nov	15	To Cash
1885	Nov	30	By Cash
1885	Dec	1	Balance forward
1885	Dec	15	To Cash
1885	Dec	31	By Cash
1886	Jan	1	Balance forward
1886	Jan	15	To Cash
1886	Jan	31	By Cash
1886	Feb	1	Balance forward
1886	Feb	15	To Cash
1886	Feb	28	By Cash
1886	Mar	1	Balance forward
1886	Mar	15	To Cash
1886	Mar	31	By Cash
1886	Apr	1	Balance forward
1886	Apr	15	To Cash
1886	Apr	30	By Cash
1886	May	1	Balance forward
1886	May	15	To Cash
1886	May	31	By Cash
1886	Jun	1	Balance forward
1886	Jun	15	To Cash
1886	Jun	30	By Cash
1886	Jul	1	Balance forward
1886	Jul	15	To Cash
1886	Jul	31	By Cash
1886	Aug	1	Balance forward
1886	Aug	15	To Cash
1886	Aug	31	By Cash
1886	Sep	1	Balance forward
1886	Sep	15	To Cash
1886	Sep	30	By Cash
1886	Oct	1	Balance forward
1886	Oct	15	To Cash
1886	Oct	31	By Cash
1886	Nov	1	Balance forward
1886	Nov	15	To Cash
1886	Nov	30	By Cash
1886	Dec	1	Balance forward
1886	Dec	15	To Cash
1886	Dec	31	By Cash

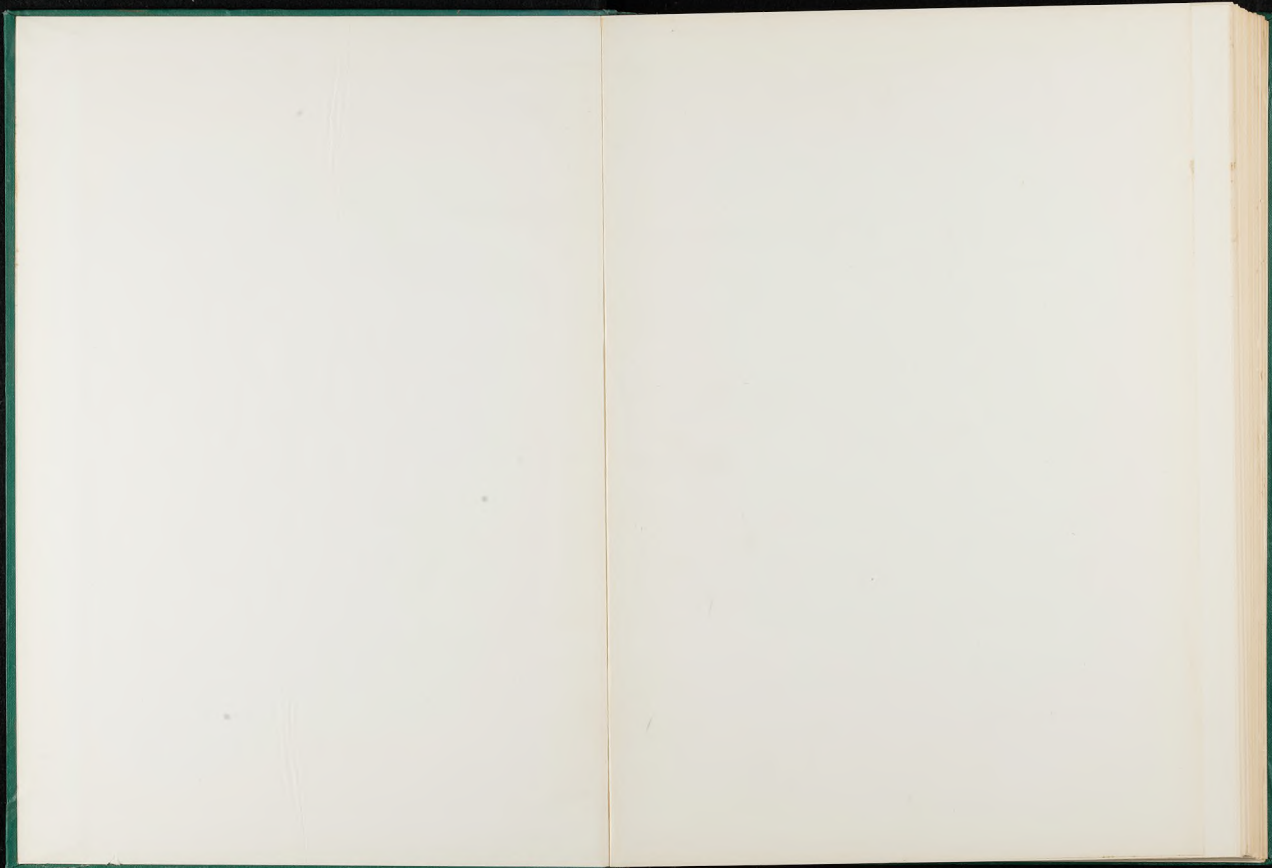

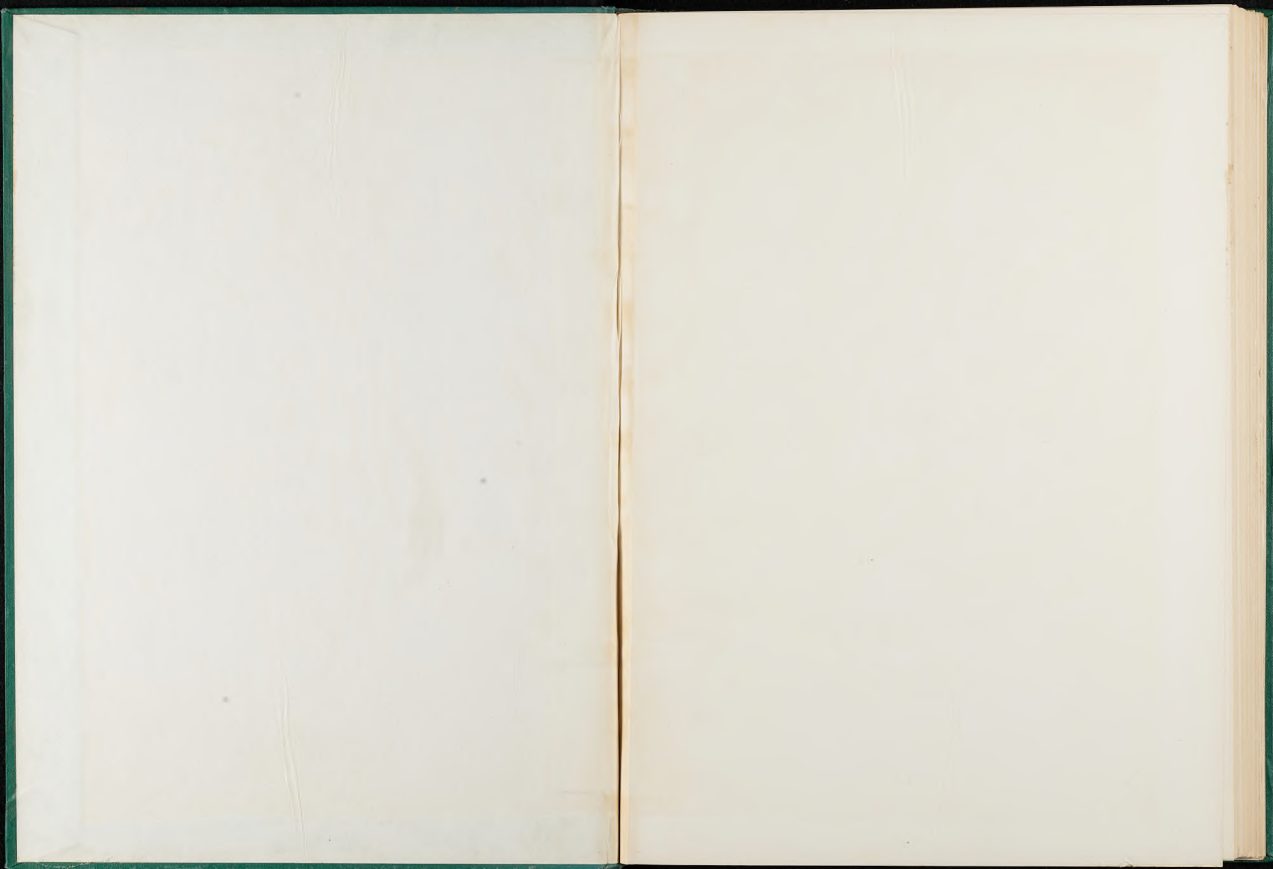

567