Пролетареттер бӀашу мӀалата, ӀӀаькӀьн!

РӀЕА ТӀАЗӀА

ОРГАНА КМ ПК ЭРМӀЕНИСТАНЕ
„ՌՅՍ ԹԱԶԱ" ՕՐԳԱՆ ՀԿ ԿԵՆՏՐՈՆԻ
„РӀЕА ТАЗА" ОРГАН ЦК КП АРМЕНИИ

БӀра бӀжи ТӀыбача Республикед Советие Социалистие-ступа достиа щьмаӀтед мӀалте мӀ, ступа ӀӀдолайа тӀӀэмамийа дӀийлӀейр мӀалте!

(Жь Газиед КоммӀарӀзӀна ПКТӀС Майе сала 1958-а).

34 (950) | ЛӀэд, 27 апреле сала 1958 | ОӀмӀт 20 капек

ГӀӀндарийа мӀэзьь бӀднӀэ сӀр хӀэйкьрьна ӀӀэйжанӀте вьрӀни

БьрьтӀа Партиа Комуникстиейа эмнистанӀе XIX да кьшие, мӀэ ьрса ьбо ӀӀада бь темпед дьнь ьа пендабрьна ӀӀэйжанӀтхӀэйкьрьна ьрьна ьрьна

Әме щаба хәмхөрийа партиае у һ'өкөмәте бь дастаниред т'әәзәа бьдьн

★ ★

Комитеа Мәрк'әзиейә Партиа Комунистийә Т'ьфада Советие, Совета Министрә ТРСС у Шөмра Мәрк'әзиейә Т'ьфаед Професионалә Һ'әмт'ьфаие үрөрө өрөр дабулкьрьн дәрһада сала 1958 к'ьвшькьрьна рожа хәбәтөә һ'әвтсәһ'әте у шәшсәһ'әте бона п'ала у өбльчиед чөнд ч'ьлөд сөнөйа гьран у өйдәкьрьна айльха waи.

Һ'әму дастөхаиед республика мала митинг дөрбаз дьбьш. Һ'әму дәра п'ала у өбльчиә, хөбатчиед инженерие-техниие бь шабуһәх мәзьш әөе өрөре өөбуд дькьи у бона ие хәмхөрийа мәзьн разибуна хөө алами партиае у һ'өкөмәте дькьи, бөрөдарөед т'әәз өьдьдьи сөр хөө саба дьна з'ө'ф продуксиа сөнөйе бьдьнә Ш'ө'ие хөөйи сөсиалистие.

ӘМЕ ЦЬНА РЬНД БЬХӘБЬТЬН

Рожа кө өрөра Комитеа Мәрк'әзиейә Партиа Комунистийә Т'ьфада Советие, Совета Министрә ТРСС у Шөмра Мәрк'әзиейә Т'ьфаед Професионалә Һ'әмт'ьфаие дәрһада сала 1958 к'ьшькьрьна рожа хөбатөә һ'әвтсәһ'әте у шәшсәһ'әте бона п'ала у өбльчиед чөнд ч'ьлөд сөнөйа гьран у өйдәкьрьна айльха waи газетед республикаеда һатө өөшькьрьне, һөма ие роже заөда Ереванейә т'өкөрөд автоаз заводу митинга п'ала у өбльчиед заводу өө.

Митинг к'атьбе комитета т'ашкилатэ партиейә заводе һөв. С. Кадькөйан бөкьр. Бөна хөөньна өрөра Комөөрөзана ПКПС, Совета Министред ТРСС у ШМТ'ПЬ' өө өьли дьдө сөрөере сөхө механикие Карапет Хөшөйан. Өөхте хөөньна өрөре хөлаз бу механике заводе Нөрик Парөнян хөбрда. Өөи гөт:

— Өрөра Партиа Комунистие, Һ'өкөмәта Советие у ШМТ'ПЬ' дөрһада к'ьшькьрьна рожа хөбатөә Һ'әвтсәһ'әте у шәшсәһ'әте бона п'ала у өбльчиед чөнд ч'ьлөд сөнөйа гьран у өйдәкьрьна айльха waи өөө. Практике да к'ьвше хөмхөрөөнө дьн дьдө к'ьвше хөмхөрийа партиае у һ'өкөмәте бөр бь өөө өөө хөбатөр. Нета партиа мөйө з'ьнө т'ьне өө, өөө щьмөө'та совете дьна у дьйа рөө бьөөн. Хөбатчиед заөда өө иди өө'өөө өө'дөйө, өөө шөө сөй'өта дьхөбьөө тө. Практике да к'ьвше, өөө өө өьна хөбата 8 сөй'өта өө'ф өеса на өө шөө сөй'өтада дьөьи у өбльчиә һ'өйшт сөй'өта өө дьстөөьи. Өө өөрөра т'өәз өө дьйа рөй'дөр дьөа, өөө дьйа рөө дьхөбьөө бона дьйа өөдөкьрьна продуксиа заөда өө у борщ һөльдьөм сөр хөө, өөө һөр өөө өөдөө хөө бь 135 сөлөфа бьөөдьньөө.

Хөбатчиед заөде өөө өөө мөрьөөө бөгөөөө хөө дөө өө өрөре у сөз дөө, өөө өөөөта хөө өө өө өөөшьөө бона зөдьөкьрьна продуксиа заөде.

Ш. Әшьр.

Агитаторе сеха механикиейә завода Ереванейә т'өкөрө автоа К. Хөшөйан насийа п'ала дөдө өрөра партиае у һ'өкөмәте.

Д'өмөржийина партиае

ДЬНА КОНКРЕТ СӘРӘ'АРИЕ ЛЬ ЛӘЩА СОСИАЛИСТИЕ БЬҺ'ЬН

Хөбатк'ared малһөбуна гөндитиейә пә'нийа Апаранө борщдариед мөзьн һьдөө сөр хөө бона һөсла мөзьн һьдөө сөр хөө бона п'ала өө'өөө өөдөкьн. Исал колхозед Һ'өйөөн өөдөкьн. Өөө өөө өөө

АРАЗИ

(Бона 80-салийа буйнна wи)

80-салийа буйнна нос-
тура әрмәние, дәрәҹа
әзкырыда иныкс'арәки
ес Аразн.

щара э'жлы салед ре-
ргурьсиейә пешы бь э'ф-
жәова к'әтә нава литера-
н.ныисаред хwәйә h'ожан-
етарратева пешда hат.
ан шайре болшевик ha-
йан щара э'жлы h'ниме
а әрмәнийә пролетариа-
ике хwә кьрә нава шөхөлре
ушна культура әрмәнийә
ө.

ч'э'ве хwә вәжар мала
дада у h'әмә жь сале пе-
ро хwә дит кө мәрьве хә-
h'әлжи гәранда дьжиҹ
ө ийа хwә буйә сала 1878 22
ыле Шулавереда ль Гөрщст-
щара пешы мәк'т'әба гөйд-
ные дьстиө, пай к'ажанде-
өба Т'билисийә реалида
ль к'ө өса жи Ст. Ша-
ин дьбу. Wәкө h'әфт сала
жи чаты ие мәк'т'әбеда
у ль h'өбөкө мәзьи на-
ь дьлә э'франдыед реко-
урьсийә демократ, ед кө
ожны дьлизьи бона дьйа
ийбуна фикре wийә revo-
Арази дьсө т'әвбує к'ома
кө Ст. Шаhумйан сәрк'әри
ө.

хьлазькрына мәк'т'әба ор-
сала 1899 дьө Петербур-
нститута технологиада т'е
ные, ль кө незиква насийа
э'h'ожандына п'ала у гәлаки
е сәйасотиева h'өwәск'ар
ь өб активи т'әви хөбата сәйа-
h'ожандына хwәнд'кара дь-
в 1901 гава кө мәйдана дә-
кенеда бу усәна хwәнда-
ви чахи эw пешда hат, ле
е э'h'ожандына п'ала у гәлаки
е усәне бьбун тенө гьрты-
ла шөхөлкрына хwәйә revo-
Арази щара дөда сала
гьртыне у жь Петербурге
бурькрыне.
ава вәдьәр'э Кавказе диса
а революсиие дьсөкьне у
ота хwә наhөвшнө бона
азийа сыьфа п'ала. Сала
газета «Мурт'э-да сәрhь-
Аразийө бь сәрньвиса «h'ө
фурина Дон Карапет ль сөө
гане» те ношрькрыне, бь к'и-
а қәрф дашнака дькьр. Ав-
жед революсиа пешы урь-
э'франдыед хwәва шөхөл-
дашнака т'әви дькьр у дьа
эw залуийа йа кө wана
т'ер'а дани Әw салед гөм-
на революсиае (1912 —
ь э'франдыед хwәйа фькред
ксионийә к'урва пешда тө.

Әw wән э'франдыед хwәда дьө
к'вше мьқабьлиhөбунед сосиалие-
йә өөдәмөхлуқтийә буржуа-
знае, дьө к'вше рова азаебә
гәшө кө wе ле. Жь wән э'франды-
нанө «Гәз», «Мала инишн» у өд
мийн.

Қәлөма Арази қәмөтөкө э'франды-
дьиеө т'әзө өтанд пашн Революсиа
Өктйабрейө Сосиалистийө. Мәзьи,
гава бона wи hөр дөргед э'мьр вө-
бун. Ль хөбата мәрьвед советие э'фө-
рандарва рөй'дөрбуйи өwи пой hөө
гәлөк бәрөвөк, роман, сөрhати да-
на ношрькрыне, к'ижанда эw да-
ө к'вше өбөнастиед сосиалийө
т'әзө wалате мада, хөбат у фькред
мәрьвед советие, ед кө бона фькр-
рөке дьхөбьти-бона дьйа h'ө-
хwөшбуна щымө'та мө. Өө фькь-
рана бь бөдөwөти ньвисаред wийә
«Шәwқа hиве», «Шәwқа Шөрвеже-
да» hатьнө э'hькькрыне.

Wи wө'дөйида Арази рөж бь
гөж дөщ'өланд хөбатед бөдөwөтийө
т'әзө бьвьнсө у романа «Раста
шәwти» дьнвисө. Автор хөбьтийө
нава ве хөбатеда бьдө к'вше т'өө-
буна интелигенсиа пешө әрмәни
т'әви h'ожандына h'өмурьсетийө ре-
болйусиан.

Арази чawа бөри салед шөр'е
h'өмдьнйаейи дөда у бса жи паши
шер' хөбатөкө гәлөк мәзьи бөрийө
дөрөҹа пешдачийина литература
әрмәнида. Әwи гәлөк сөрhати у
мөдалө нвисинө дөрhөда Wөт'эн-
h'ізийа советие, интернационализма
пролетариате у пьзмамтийа
щымө'тада. Нөнльөр'и, wөжи нвис-
к'аре мийи h'ізкөри иди кал бөйө,
ле эw бь қәwата щаhьлава хөба-
тед т'әзө дьө'фрийө.

Арази бь орденед «Ленин»,
«Бөйрөқа сөра хөбате», «Ньша-
на h'өрмөтли»-ва hатийө рөwакры-
не. Әw депутате Совета Т'әwрөб-
льнд РСС Әрмәнистийө.

Р. Геворгян.

Сәмөд Вург'ун.

Өктйабр

Тө дө'wөта әла, э'йда мьләта,
Тө мьлк е дьла, wаре көлөлка.
Мьн жь тө өөд у қәwөт стөндийө,
Тө дьле шәирда гөлвәдайө.

Әw кьрасе зер'и кө ль тәйө,
Бирапина хуна h'әзар э'питайө...
Тө hати э'йда фөрьэ-азадар,
Бь дөсти тө, әмө әза у бөхтөwар!

Wәхте наве тө алөме бөла бөр,
Ч'йа жи кьрасе гөл хwәкьрьбу,
Дьле hөр мәрида, тө шөмал да,
Рөh'е hөр кәсида стөрка гөш'да.

Көр'ед инсин шөмала тө шабун,
Бөйрөқед тө wәлат wөрьгөртьбун,
Н'өб, зат'ьдари-дәwрана тө'р'а,
Ч'э'ва көрбө, к'е хаиба тө'р'а.

Сәд сали бьнуньи дөрhөда тө,
Дьле мьн т'өр hабө жь h'өбө та.
Салам бе дөwрер'а, ве рөжер'а,
Төйи өйда мө э'өзиз, сианөт тө'р'а.

Wөхте тө hати, тө'р'а шабун э'мьр.
Гөлвәда, шөмалда, э'мьре мөрьв,
Қумьстан жи шөн бунө, дьк'өнйи,
Ща бун диз у көр'ед Wөт'эне мьн!

Әw азайа кө тө мөн'көм гьртийө,
Бьра мьқимбө, мөк'эна гьщкайө...
Бөр тө сөждө, h'өму wөлат,
Тө бьмбарак дько к'бөи мьләт.

Әw кьрасе зер'и кө ль тәйө,
Бирапина хуна h'өзар э'питайө...
Тө hати э'йда фөрьэ-азадар,
Бь дөсти тө, әмө аза у бөхтөwар!

Төрщмөкьр **Ә'. Мамедов.**

Бөк'у. Ль щие жийина п'алайө бь наве Монтин авайе жийине бь h'өму мөшалед хwөва hатийө чекьрьне. Wида хөбатчиед завода чекь-рьна машинед нөфте ве бьжин.

Шькьда: авайе т'өзө е п'алед треста Азнефтмаше.

Архитекторе ә'йан

(Гөредай 80-салийа буйнна А. Т'а-манийанр'а).

Щымө'та әрмәнийө дьө к'вше 80-салийа буйнна өwлөдөки хwөйө бь м'рифөт, h'имдаре архитектура әрмәнийө советие Алек'сандр Т'а-манийан.

Т'аманийан әмөнөтөкө мәзьи hьштийө нава шөхөле сазкөрына архитектура әрмәнийө бь форм мөлөти бь сөрөшөм сосиалистиеда.

Алек'сандр Т'аманийан жь дө хwө буйө сала 1878 ль бажаре Екатеринодаре (нөна Краснодар). Пой хьлазькрына мәк'т'өба реалийө бажерр'а өw сала 1888 академиа Петербургийө бөдөwөтиеда п'ара архитектреда те өөбулькрыне, к'и-жане сала 1904 хьлаз дьө у наве шькьл'өш-архитектор дьстиө.

Бөри салед советие бь проектед wи ль Петербурге, Москвае, Нарос-даведа у бажаред майнда гәлөк авайи тенө чекьрьне. Бь фькьред хwөйө архитектөриейө к'урва у бь бөдөwөуна хwөва бона ль Москвае чекьрьна авайе Шчербаковөн өw лайи-ци өөмөтөкө мөйдан буйө. Өө авайа са-ла 1913 лайиҹи медала зер' бу, ле салөке шунда авторе wи авайи hатө бьжартьне чawа академикосе архи-тектурие.

Сала 1923 Т'аманийан те Әрмә-нистане у бь активи т'әви шөхөле тө'бөстөна Ереванейө сосиалистие дьбө. Әрмәнистанеда хөбата wийө пешы өw hазькрьына проекта баж-жаре Ереване бу, йа кө сала 1924 жь алне h'өкөмөта Әрмәнистане hатө т'өстөкрьне. Сөр h'ниме ве проекте Ереванa пашдамайи рож бь рож бөдөw бу, hатьнө чекьрьне сөqаq, авайи, баг' у мөйданед т'ө-зө, ед кө хөмлжө к'aw дььнө ба-жаре Ереване. Гәлөк ансамблед архитектураейө Ереване у бса жи ан-

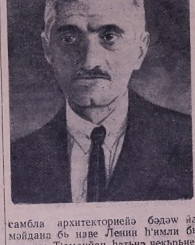

ембла архитекториейө бөдөw на мөйдана бь наве Ленин h'имли бь проекта Т'аманийан hатьнө чекьрьне.

Бь проектед Т'аманийан гәлөк авайед мөхлуқотне, хwөндьне, нөхwөщ-qөнщкьрьне hатьнө чекьрьне, ед кө бь бөдөwийө хwөва хөмьле дьдьнө дебажаре мө. Мөсалөд қәдандьна архитектура реализма сосиалистие h'өсаб дьбьи авайе h'өкөмөтийө РСС Әрмәнистане, авайе Театра академикийө дөwлөтө'өй операе у балете. Архитекторе талантлив бь критики нава әфрандыед хwәда архитектура щымө'та әрмәнийө бөре дайө хөбате.

Архитектура авайе h'өкөмөтийө РСС Әрмәнистане дьө к'вше сьфте алт'ьндарийа щымө'та әрмәнийө азьбуй, көлилкьнда өwөгөд wейө э'франдарие. Т'аманийан дь ви аваийа бь щөлэ'т да восөкьнандьне тradисиаед көвнө архитектура әрмәнийө щур'е көвьр. Бона про-екта ви аваийи пей мьрьнер'а премийа Сталине дана авторе ве.

Алек'сандр Т'аманийан нө кө т'а-ве архитекторөки талантлив бу, ле бса жи өө'ән'ьзөки мөзьи бу, т'өшки-лдарөки чекьрьнеи шер'ганди бу. Әwи гәлөк мөшал дана хөбате бона э'йинкьрьи у хөбтандьна өьниате чекьрьне республикада. Әwи бса жи хөбатөкө п'ар' бөрийө дөрөҹа т'өшки-лкьрына хөбата чекьрьне у hазьрькрына кадред т'өзөда.

Т'аманийан жь wан өөлөдөд шь-мө'та әрмәнийө э'йинө, ед кө h'ниме культура сосиалистийө Әрмәнистана Советие дапин. Наве ви т'ьме ве бөра мөдөбө.

В. Вург'ийан архитектор.

Абзора орт'эмьлэтие

ШАИ АЂЯРР'А ДЬЛИЗЭ

Дэстибефына апреле дыйаеда э'ламэтикэ хэраб болабу: Фр'ыцеда америкие, ед кэ бь бомбед атомие у авазена Іатьнэ силь'кьрьне, жь алие нэн'иед Арктикэе дь'ар'ыл бэр бь синоред Т'ьфаца Советие. Ма'на эwе Іатьна фь'ыцеда америкие бэр бь синоре советие эw йэк бу, wэки сэр аппратед америкие'ца радарие Іатьна хэбгькэрие шьыкьед тьшеса, кь хэраб дьІатьнэ к'ьвше, ед кэ американа hw заньбун, wэки эw т'опед советие hэ кэ дурие тенэ сэр'кьрикьрие. Іе wэхте ленЬ'ен'андьца ие пьрсе э'ламе бу, wэки эw шькьед кэ Іатьна к'ьвше hэ кэ т'ьнано, ие шькьие тьштед эса, кэ рье хьраббуна атмосфереда пешда Іатьна. НэнЬ'ен'е ие йэке, qэмандьрийа америкиеj эскэрие Іатьна фь'ыцед хwэ'ан провакасион незикэ синоред Т'ьфаца Советие бэрк'э'ду дькэ у э'ламе дькэ, wэки эw йэка ие вьр Іада ки бе wэк'ьландьие.

Эwе ноже wэлате мэ мащьрькэ мащала бьо'ф'ирие бона хwэйкьрие э'ламе экь провакасионие Іатьна америкие. Э'ламэтийа министре шьхôлед дэр Т'РСС А. А. Громикоеj ие 18 апреледа те готье, wэки «фь'р'ина бомбаежед америкие бь хwэ дьдэ к'ьвше, wэки эw атьр'р'а дьлиэ у эw нькарьи пешдабьрие ие листткер'а файил бьи». Нь'ôкôмата Советие пьс дана пешийа Шеwра Беqэийабуне'а Т'ьшкилата Мьлэтед Йэкбуйи у хаст, wэки мащалед лоэ бенэ хэбтандьие бона сэкъандьна фь'р'ина фь'р'ьледа ШАИ-э эскэрие бэр бь Т'РСС, ед кэ бь бомбед атомиеwа Іатьнэ силь'кьрьне.

Мэрьиед э'ламийэ'ьнэ э'ламийа дьйиеда эw пьсдиэрие сонеwе бэгэмькьрьи. Іе нэн'иед ШАИ-э сэр'кьрикьр бона к'ара хwэ дано хэбтандьие эw йэка, wэки wэ-к'ьле америкие ньІа ь'осаб дь'а сэдэре Шеwра Беqэийабуне'а э'ьсре у нэньштьи, wэки Шеwра Беqэийабуне эqэлдиеда борцьрэнед хwэ ьбьqэдиеj у бежэ Штатед Йэнбуйи, wэки эw ф'ьр'ина ф'ьрьqдиеj провакасион бьда сэкъандьие. Wэк'ьле америкие Лощ ь'ь к'омэкдарийа wэк'ьлед wэн wэлата, ед кэ пэй ШАИ дьчьи, э'нэ'нькьрьна э'ламэтийа советие Шеwра Беqэийабуеда т'эр'ьбана. Wэк'ьле советие чаwа ньшана шькьатькьрие мэqэдьли ие йэке проекта резолЬуциа хwэ дэрЬэqа пьрса кьрьнед авиасна америкиеj провакасионда пашда Іьдэ.

Газета Венгриае «Непсабадшаг» ньвьнвсэ: «Эw йэка, чь кэ руньштандьна Шеwра Беqэийабуеда qэwьи, шэдэтийа ие йэке дьлэ, wэки ШАИ нанеда wэки эw т'эшкилэт борщдариед хwэ дэрЬэqа хwэйкьрьна марьвае жь qээийа шэр'е т'э-эсэ бьqдиие». Голэк газетед wалатед дэрэкэ дьдьнэ к'ьвше, wэки мачевра Штатед Йэкбуйи Шеwра Беqэийабуеда у кьрьнед авиасна америкиеj провакасион дьдьнэ к'ьвше сэйасэтийа тужкьрьна Іьлэ орт'эмьлэтие, йа кэ нэн'иед ШАИ-э сэр'кьрикьр дэрбэз дькьи. Эwа йэка бса жи те избатькьрие нава незикьбуна ШАИ-да дь парса дэрЬэqа сэкъандьна щер'ганьдьед силь'н атмнеда. Wалате мэ алие хwэда т'эqандьнед орт'ькие да сэкъандьие. ШАИ 8 апреле дэрЬэqа ие щабэкэ бса да, нава к'ижанеда, чаwа нэма Сэйрэ Совета Министред Т'РСС Н. С. Хрущэwда те готье йа кэ wэн президенте ШАИ Д. Эйзэнйауэр'а 22 апреле щандийе «т'ôнэ пьрсдиэна бса йа кэ бона к'ара сафикьрьна проблема сильь'ьдание у Іьлэдана qээийа шэр'е орт'ькие буйа».

Іьлэ орт'эмьлэтие нЬна дьхьэ, wэки Нь'ôкôмэтед Н'эму wалата, бэрэ э'ьлэн ед дэwлэтед мэзьм, мэщьлед практикэ бьдие хэбтандьие бона хwэйкьрьна э'ьдлайе жь qээийа шэр'е т'эqэ. Т'ьфаца Советие чь кэ жь дсте ие те дькэ бона Іьлэдана qээийа атьр'р'а листие, йа кэ нэн'иед ШАИ-э сэр'кьрикьр дэстие ьдьрна.

Т'ЪФАОДАРИЙА ЩЬМАЭ'ТЕД АФРИКАЕ

Бьи Нь'ôкôме Іьжандьна щьмаэ'тийа мьлэтие-азадариеj эqэрда система империализмийа колониалие бь Іэр али дьлэ дьсда. Эгэр панэдьи сал бэрэ т'эмамийа Африкаеw у п'ьтьне бь 7,5 салэфа чапа продукциаеда фьрьаеw, ие эw йэка бь 10 салэфа Іатэ qэландьие.

Семэйийа э'ьлэн исальда жь ялаие дэр бьлае 68 мьлион манатн эqэдтэр продукциа Іатьнэ бэрдие. Гэрэке бе готье, wэки Іэр мэй ру-ньштандьиед Шеwра мьлэйийа щьмаэ'тиеда тенэ э'нэ'нькьрьие пьрса wан дэстчаана, ед кэ ялаие э'ьwэйэ дэранние нэqэлньи у алиК'арийа конкрет дьдьнэ wанда, wэки эwэна жь пащдамьлие дэрэ'эьи. Бона ие йэке жи семэйийа э'ьлэн сала 1958-да дэранние продукциа т'эмэрн нЬмбэри эw wэ'де пар бь 15 салэфа эедэ бу.

Семэйийа э'ьлэн исальи бь wе-йэкеа борьь'э'вэ, wэки Н'эму сэрчетнед кэ дьсэвэ нава Шеwра мьлэйийа щьмаэ'тиеда плане хwэ нэ эь'гане qэландьие, ие эп'еще эедэ qэландьие.

Шеwра мьлэйийа щьмаэ'тие т'ьме-дьqэдие фэрэед qôрьа'а ПКТС XX дэрЬэqа механизасиКьрьи у автоматизасиКьрьна сэйайеда у эw алида эп'еще хэбат кьрийэ. Семэйийа чаралэ сала 1957 у сеqэ'ранна Асиае нава qултийа колэньиалда бьи, ньІа колониаед империалиста вьра бьи'э мина ада.

Ду шэр'е Н'эмдьнйаеди дôдар'а 1,3 милиард мэрьв жь бьи ние колониалиме аза бьи. Іе территорие колониа у wалатед бьидэстэ бэрэ, ие рэqэмеда ед Африкае, ньІа - 25 дьмэ'эстэ хwэхwэ'ан Іатьна сэйкьрьие. Щьмаэ'тед wан дэwлэта нэньІастэ дэст аанийа у ньІа йэкбуйа хwэ qэwиЬ дькьи. Щьэ'тийа ие йэке ь'эсэ'ьдьэ конференса дэwлэтед Африкаеj нэньІастэ йа кэ ван ро-ньштандьие.

Ль Ак'рае-н'айт'эхте дэwлэта Африкаейэ щаІьи Ганаеда-щаqа э'ьwэ-ньи ньІа т'ьрийеда т'эвайи делегациед н'эйшт дэwлэтед Африкае: Ганае, Либериае, Ливиае, Мароккое, Республика Э'рэбиеда Йэкбуйи, Тунисе. Судаие у Н'эбешстане бэрэ бун. Wана фэрэед фэрэ фэбуькьрьи дэрЬэqа пешдабьрие нэр'а-шôхôькьрьна сьь дь дэрэща эконо-мийае сэйасэтие у культурае. Іе-дегатед конференсе, ед кэ wэк'ьлед 74 милион бьидиед wалатед Африкае бун, бэрк' фькьра хwэ готьи мьчабьки н'эму щур'э у пешдаІатьнед колониализмедэ. РезолЬуциеwа, йа кэ конференсе фэбулькьрьбу, те готье, wэки колониализм qээийае саа дькэ мьчабьки бедээийабун у нэ-бьідэстийа wалатед Африкае у э'ьлайа т'эламийа дьийае. Т'эвбуед конференсе хастьи, wэки бе эqлькьрьи бе сэкъандьие шэр'е колоние Алжиреда, йа кэ Франсиа дькэ у вьбьідэстие бьдиэ щьмаэ'та Алжие. Wана бэрк' гôлэк'ьарьки Н'эму щур'эд т'эвбуна wалатед дэрэкэ ина-ва шôхôле дэwлэтед Африкаеда у т'ьфаqдарийа хwэ э'ламе wан щьмаэ'тед Африкае кьрьи, ед кэ Іалаі бьи дэсте дэwлэтед империалистеданьи.

Конференсе Ак'рае гаwэкэ фарээ гэр рйа бь т'эламе азакьрьна Н'эму щьмаэ'тед Африкае жь нире империалистие.

А. Шаханов.

Шэр'к'арие бькьн бона бьГнижнэ ачьхиед дэранинейэ дьНа мэзьн

Жь wэ'де гôнэстьна сэр'кьрикьрьна сэйайе у чекьрие незикьи бьи мэйа дэрбэз бунэ. Іе эw wэ'де кьн жи бесэ, wэки эw бьбийьи кь щур'э сэр'кьрикьрьна сэйайе у чекьрие'ца т'эqэ чьдэс п'ькэ.

НьІа планед сэйайе бь Н'эму ние техникие-экономикиеда дьІа рэйэ у ие'э тенэ qэдиндье, на кэ wи wэ'де сала 1957. НьІа эп'еще кеж бубйа рэqэма wан дэстчаанед дэранние, ед кэ плане хwэ надьqэлдьи. Мосэлэ Іэрке пар семэйийа э'ьwэ-дьиа 25 салэфа н'эму дэстчаанед Шеwра мьлэйийа щьмаэ'тие'ьнэ Ф'эрмьиктэне плане хwэ надьqэлдьи. Семэйийа э'ьлэн сала 1958—да рэqэма wан дэстчаана бь 15 салэфа кем бу.

Wер'а т'эвайи Іатэ э'ькькьрьие банбун у щур'е wан эпийа, ед кэ тенэ бордане.

Дэстчаанед шеwра мьлэйийа щьмаэ'тийа республикие плана семэйийа э'ьлэн исальи бь 105 салэфа чэфаndьи. Іе wи wэ'де сала 1957—да плана продукциа т'эмэрн бь 102 салэфа Іатьбу qэлдандье бь плана сала 1957 тер'а Іатьбу дэ-тьне бь 7,5 салэфа чапа продукциаеда фьрьаеw, ие эw йэка бь 10 салэфа Іатэ qэландье.

Семэйийа э'ьлэн исальда жь ялаие дэр бьлае 68 мьлион манатн эqэдтэр продукциа Іатьнэ бэрдие. Гэрэке бе готье, wэки Іэр мэй ру-ньштандьиед Шеwра мьлэйийа щьмаэ'тиеда тенэ э'нэ'нькьрьие пьрса wан дэстчаана, ед кэ плане хwэйэ дэранние надьqэлньи у алиК'арийа конкрет дьдьнэ wанда, wэки эwэна жь пащдамьлие дэрэ'эьи. Бона ие йэке жи семэйийа э'ьлэн сала 1958—да дэранина продукциа т'эмэрн нЬмбэри эw wэ'де пар бь 15 салэфа эедэ бу.

Семэйийа э'ьлэн исальи бь wе-йэкеа борьь'э'вэ, wэки Н'эму сэрчетнед кэ дьсэвэ нава Шеwра мьлэйийа щьмаэ'тиеда плане хwэ нэ эь'гане qэландье, ие эп'еще эедэ qэландье.

Шеwра мьлэйийа щьмаэ'тие т'ьме-дьqэдие фэрэед qôрьа'а ПКТС XX дэрЬэqа механизасиКьрьи у автоматизасиКьрьна сэйайеда у эw алида эп'еще хэбат кьрийэ. Семэйийа чаралэ сала 1957 у сеqэ'ранна Асиае нава qултийа колэньиалда бьи, ньІа колониаед империалиста вьра бьи'э мина ада.

Ду шэр'е Н'эмдьнйаеди дôдар'а 1,3 милиард мэрьв жь бьи ние колониалиме аза бьи. Іе территорие колониа у wалатед бьидэстэ бэрэ, ие рэqэмеда ед Африкае, ньІа - 25 дьмэ'эстэ хwэхwэ'ан Іатьна сэйкьрьие. Щьмаэ'тед wан дэwлэта нэньІастэ дэст аанийа у ньІа йэкбуйа хwэ qэwиЬ дькьи. Щьэ'тийа ие йэке ь'эсэ'ьдьэ конференса дэwлэтед Африкаеj нэньІастэ йа кэ ван ро-ньштандьие.

Ль Ак'рае-н'айт'эхте дэwлэта Африкаейэ щаІьи Ганаеда-щаqа э'ьwэ-ньи ньІа т'ьрийеда т'эвайи делегациед н'эйшт дэwлэтед Африкае: Ганае, Либериае, Ливиае, Мароккое, Республика Э'рэбиеда Йэкбуйи, Тунисе. Судаие у Н'эбешстане бэрэ бун. Wана фэрэед фэрэ фэбулькьрьи дэрЬэqа пешдабьрие нэр'а-шôхôькьрьна сьь дь дэрэща эконо-мийае сэйасэтие у культурае. Іе-дегатед конференсе, ед кэ wэк'ьлед 74 милион бьидиед wалатед Африкае бун, бэрк' фькьра хwэ готьи мьчабьки н'эму щур'э у пешдаІатьнед колониализмедэ. РезолЬуциеwа, йа кэ конференсе фэбулькьрьбу, те готье, wэки колониализм qээийае саа дькэ мьчабьки бедээийабун у нэ-бьідэстийа wалатед Африкае у э'ьлайа т'эламийа дьийае. Т'эвбуед конференсе хастьи, wэки бе эqлькьрьи бе сэкъандьие шэр'е колоние Алжиреда, йа кэ Франсиа дькэ у вьбьідэстие бьдиэ щьмаэ'та Алжие. Wана бэрк' гôлэк'ьарьки Н'эму щур'эд т'эвбуна wалатед дэрэкэ ина-ва шôхôле дэwлэтед Африкаеда у т'ьфаqдарийа хwэ э'ламе wан щьмаэ'тед Африкае кьрьи, ед кэ Іалаі бьи дэсте дэwлэтед империалистеданьи.

Конференсе Ак'рае гаwэкэ фарээ гэр рйа бь т'эламе азакьрьна Н'эму щьмаэ'тед Африкае жь нире империалистие.

А. Шаханов.

Э'ламатийед республикие

★

КАНИЕД Т'ЭЗЭ

Исал 2-е мэрте щьмаэ'тийа колхоза гôлие Арбе-йа Эщиндазие ф'ьрар эw жь совхоза сесийе ньІа гôнад.

Нава wэдэки кьнда, ед колхозана эрэед луда, ньІа ньІа ньІа