

AT  
15.363  
G  
986



CENTRE FOR ARAB GULF STUDIES  
UNIVERSITY OF EXETER

PRESIDENCY OF THE  
COUNCIL OF MINISTERS  
CENTRAL STATISTICAL ORGANIZATION

# QATAR IN FIGURES

1986

5th ISSUE

616058926



PRESIDENCY OF THE  
COUNCIL OF MINISTERS  
CENTRAL STATISTICAL ORGANIZATION

# QATAR IN FIGURES

1986

5th ISSUE

Registered at  
National Library  
352/86

Printed by Ali Bin Ali Printing Press



**H.H. Sheikh Khalifa Bin Hamad Al-Thani**  
The Emir of the State of Qatar





H.H. Sheikh Hamad Bin Khalifa Al-Thani



**H.H. Sheikh Hamad Bin Khalifa Al-Thani**  
Heir Apparent, Minister of Defence  
and Commander in Chief



QATAR IN ARABIC AND ROMAN LETTERS  
COPYRIGHT BY THE NATIONAL ARCHIVES  
1971





## PREFACE

The Central Statistical Organization is pleased to introduce the 5th issue of QATAR IN FIGURES for 1986. It includes different indicators which reflects the process of Development in its different fields.

The Central Statistical Organization is also pleased to thanks and appreciate the active and fruitful cooperation of government departments, establishments, individuals and Central Statistical Organization staff.

**Mohamed Mayouf Al-Noaimi**  
*President*  
**Central Statistical Organization**

**Symbols used in  
Central Statistical Organization  
Bulletins**

Meaning	Symbols
Nil or negligible	—
Not available	..
Not applicable	--
In preparation or checking	x
Provisional	+
Estimated	*
Revised	**

**Location**

Qatar is a peninsula situated on the western coast of the Arabian Gulf. The country covers 11427 Sq. Km. including a number of islands. The most important of which are the islands of Hawar and Halul. It is bordered by the Kingdom of Saudi Arabia to the south, the United Arab Emirates to the south-west, and the State of Bahrain to the west.

The peninsula of Qatar is located between 24° 27' & 26° 10' north latitudes and 50° 45' & 51° 40' east longitudes.

**Climate**

The climate of Qatar is tropical and conspicuously hot during the summer, and pleasant with a little rain in winter.

Summer, however starting June to September. Other seasons in Qatar are pleasant and fine.

**Time**

GMT — 3 Hours.







## The Central Statistical Organization

The Central Statistical Organization was established in 1980 (Emiri Decree No. 12 dated 27.7.1980) and it is directly under the Presidency of the Council of Ministers. Its functions:

- a) To carry out statistical operations by means of Census or sample surveys and compilation of industrial, agricultural, economic, social, financial, monetary, cultural and other statistics that are needed by government departments, the private sector and individuals and useful to development, planning and scientific research.
- b) To analyse and summarize the results of statistical surveys.
- c) To produce statistical publication and reports and graphs whenever there is need for it.
- d) To supervise, technically the statistical operations conducted by Govt. Departments and the scrutinize their results.

Organizational Structure of  
**CENTRAL STATISTICAL ORGANIZATION**

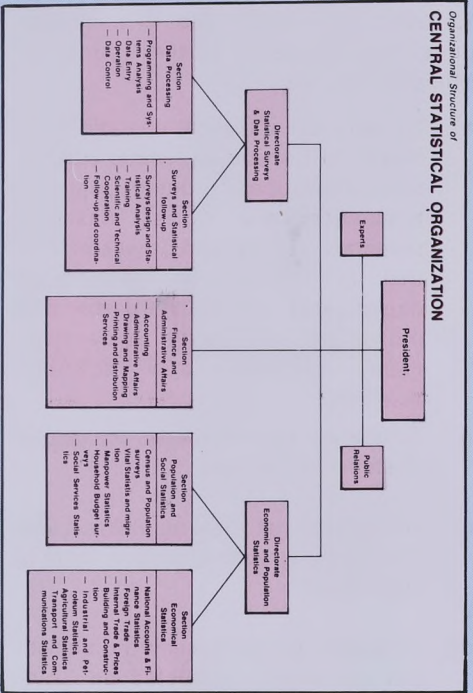



Particulars	1983	1984	1985
<b>Vital Indicators</b>			
Live Births (No)	8261	8613	9225
Deaths (No)	803	642	794
Natural Increase	7458	7971	8431
	(1)		
Marriages	1038	1183	1092
	(1)		
Divorces	277	321	293
<b>National Income &amp; Govt. Expenditure</b>			
	**	**	*
<b>Gross Domestic Product at Current Price (Q.R. Million)</b>			
1. Agriculture & Fishing	195	206	230
2. Manufacturing	1464	1829	1660
3. Electricity and Water	133	165	173
4. Building and Construction	1395	1411	1428
5. Trade, Restaurants and Hotels	1587	1506	1484

(1) Related to 1403 H.

Particulars	1983	1984	1985
6. Transport and Communication	450	480	478
7. Finance, Insurance, Real Estate and Business Services	2031	1919	1830
8. Social Services	227	222	220
9. Imputed Bank Service Charge	(-492)	(-543)	(-484)
10. Govt. Services	5553	6189	6065
11. Household Services	105	105	105
12. Import Duties	104	118	120
<b>Total</b>	<b>23542</b>	<b>13607</b>	<b>13309</b>

Particulars	1402/ 1403	1403/ 1404	1404/ 1405
<b>Govt. Current Expenditure by Department (QR. 1000)</b>			
Office of the H.H. Heir Apparent	533	390	442
H.Q. Council Ministers	3072	2930	2912
Office of the Govt. Consultant	113	58	34
The Advisory Council	534	231	265
Ministry of Finance & Petroleum	30392	24424	28023
Audit Bureau	806	719	892
Central Statistical Organization	2042	1952	2099
Ministry of Foreign Affairs	102660	50950	90829
Ministry of Public Works	311733	144410	120061
Ministry of Education	426068	245641	211027
Qatar University	91385	51496	51141
Ministry of Public Health	829668	407292	463486

Particulars	1402/ 1403	1403/ 1404	1404/ 1405
Ministry of Municipal Affairs	67698	38534	37645
Ministry of Information	191385	119370	112622
Ministry of Industry & Agriculture	44228	15660	17774
Ministry of Economy & Commerce	7686	3355	4596
Ministry of Communi- cation & Transport	94244	63925	63081
Ministry of Electricity & Water	441039	253750	288966
Ministry of Labour & Social Affairs	149796	85058	85837
Ministry of Justice	36740	19980	21009
Industrial Development Technical Centre	9020	7183	7530
Youth Welfare High Council	60115	41266	46114
Qatar Chamber of Commerce	2032	1379	1182



Particulars	1983	1984	1985
<b>Industry</b>			
<b>Production of Important Industries</b>			
Propane & Butane (1000 MT)	521	690	549
Ammonia & Urea (1000 MT)	1272	1366	1383
Organic Fertilisers (1000 T)	16	15	22
Cement (1000 T)	162	313	335
Concrete Reinforcing Steel Bars & Oxide Iron or Fines (1000 MT)	533	489	514
Flour (1000 T)	25	24	20
Ethylene & Low Density Polyethylene (1000 MT)	308	354	338
	..		
Manufacturing Industries Index Number (1)	120.16	143.60	147.88

(1) 1981 = 100

Particulars	1983	1984	1985
<b>Electricity &amp; Water</b>			
Electricity Generation (Million KW Hour)	3236	3563	3949
Number of Consumers	67074	74163	80189
Water Production (Million Gallon)	13647	15705	16923
Electricity & Water Index Number <sup>(1)</sup>	115.35	129.34	141.71
<b>Agriculture</b>			
Total Area (1000 Donum)	11427	11427	11427
Uncultivable Land (1000 Donum)	11097	11097	11097
Cultivable Land (1000 Donum)	330	330	330
a. Cultivated Land (1000 Donum)	31	39	38
b. Uncultivated land (1000 Donum)	299	291	292

(1) 1981 = 100

Particulars	1983	1984	1985
<b><u>Main Agricultural Products (Ton)</u></b>			
Cereals	871	1127	1539
Vegetables	13382	16512	17091
Rootbeets	7	27	54
Fruits & Dates	8936	8648	7681
Forage (Clover)	42844	47589	50303
Red Meat & Fish	3705	4851	3630
Poultry Meat	1270	1675	1862
Eggs, Milk and Dairy Production	7133	7621	14718
<b><u>Livestocks</u></b>			
Cows	5011	5883	6108
Sheeps	43544	49900	67661
Goats	17292	19816	72540
Camels	7216	8269	10759
Deer	..	500	2300
Oryx	57	65	..
General Index Number (1) of Agricultural Production (1)	105	121	133

(1) 1981 = 100

Particulars	1983	1984	1985
<b><u>Foreign Trade</u></b>			
<b><u>Exports of Liquified</u></b>			
<b><u>Natural Gas</u></b>			
Butane & Propane (1000 MT)	518	745	539
Other Basic Exports (1000 MT)	1529	1619	1575
<b><u>Imports (Q.R. Million)</u></b>			
<b><u>From:</u></b>			
Arab Countries	262	314	304
E.E.C	2195	1624	1840
Other Western European Countries	256	186	205
European Socialist Countries	53	47	33
American Countries	574	471	367
Asian Countries	1614	1273	1157
Oceania	166	91	111
Africa (Except Arab Countries)	5	7	5
Other Countries	174	162	125



Particulars	1983	1984	1985
<b>Internal Trade &amp; Prices</b>			
<b>Consumer Price Index (1) Number by Major Groups</b>			
<b>Doha City:</b>			
1. Food & Beverages	110.2	114.4	115.8
2. Non-durable Goods (Other than Food)	109.9	112.5	112.9
3. Services	121.1	126.8	127.9
4. Housing Expenses	97.3	87.2	88.0
5. Semi-durable Goods	109.6	111.3	112.1
6. Durable Goods	104.7	103.8	108.5
General Index No.	108.6	109.8	111.9
Number of Co-operatives	7	7	8
Total Purchases (Q.R. 1000)	151940	141471	151893
Total Sales (Q.R. 1000)	161468	157278	164259

(1) 1981 = 100

Particulars	1983	1984	1985
<b>Govt. Education</b>			
<b>Primary Level</b>			
Schools (No.)	94	89	92
Classrooms (No.)	1034	1056	1105
Students (No.)	28219	29226	30515
Teaching Staff (No.)	2247	2429	2505
<b>Intermediate Level</b>			
Schools (No.)	39	42	43
Classrooms (No.)	353	366	392
Students (No.)	10493	10700	11346
Teaching Staff (No.)	1209	1209	1254
<b>Secondary Level</b>			
Schools (No.)	24	27	27
Classrooms (No.)	233	266	271
Students (No.)	6186	6789	6915
Teaching Staff (No.)	682	816	836

Particulars	1983	1984	1985
<b><u>Specialized Education</u></b> <b><u>(Professional &amp; Technical)</u></b>			
Schools (No.)	3	3	3
Classrooms (No.)	18	21	22
Students (No.)	518	570	581
Teaching Staff (No.)	86	91	88
<b><u>University Education</u></b>			
No. of Universities	1	1	1
No. of faculties	5	5	5
No. of Students	3815	4065	4621
No. of Qatar University Staff	395	395	401
No. of Graduates	539	591	774
<b><u>Qataris Studying Abroad</u></b>			
Under Graduate Courses	795	796	745
Post Graduate Courses	268	268	304

Particulars	1983	1984	1985
<b><u>Evening Classes &amp; Anti-Illiteracy Centres.</u></b> <b><u>(Students)</u></b>			
No. of Students	9465	9410	8072
Primary Level	5618	5203	4938
Intermediate Level	2461	2556	1795
Secondary Level	1386	1651	1339
<b><u>Private Education</u></b>			
<u>No. of Arabic Schools</u>	20	21	..
No. of Students	3723	3909	4049
No. of Teaching Staff	164	178	205
<u>No. of Foreign Schools</u>	13	15	..
No. of Students	7708	7892	9000
No. of Teaching Staff	390	414	415



Particulars	1983	1984	1985
<b>Health Services</b>			
No. of Hospitals	4	4	3
No. of Beds	891	900	885
No. of Health Centres	17	18	20
No. of Out-patient Clinics	3	3	3
No. of Preventive Health Centres	6	6	6
No. of School Health Clinics	22	22	22
No. of School Clinics	115	115	115
No. of Q.G.P.C. Clinics	3	3	3
No. of Private Sector Clinics	23	30	31
No. of Physicians	419	457	473
No. of Dentists	43	47	52
No. of Pharmacists & Asst.	56	97	115
No. of Qualified Nurses & Asst.	940	1091	1101

Particulars	1983	1984	1985
No. of Male Nurses	89	152	160
Other Medical Professionals	291	423	404
Out-patients Attendances to Different Clinics & Health Centres (1000)	2011	2437	2744
<b>Transport &amp; Communication</b>			
No. of New Driving Licences Issued	17187	6183	6460
No. of Arriving Aircrafts	9860	9843	9776
No. of Departing Aircrafts	9861	9842	9776
No. of Arriving Passengers in Doha Airport	396272	418116	443902
No. of Departing Passengers in Doha Airport	405367	417683	426790
No. of Arriving Passengers Cross Boundaries	687112	716341	722106

Particulars	1983	1984	1985
No. of Departing Passengers	769487	817069	820187
Cross Boundaries			
No. of Stations	96000	101447	111042
No. of Telex Subscribers	1035	1062	2012
No. of Post Offices	23	24	24
No. of P.O. Boxes for Subscribers	13613	13822	12502
<u>Goods and Mail (Doha International Airport)</u>			
a. Received (Tons)	18064	21959	21938
b. Despatched (Tons)	4747	5206	5246
<b>Tourism</b>			
<b><u>Luxury Hotels</u></b>			
No. of Hotels	4	4	4
No. of Beds	1489	1496	1496
No. of Occupants	62341	70234	68141
No. of Nights	181327	152721	168266
<b><u>First Class Hotels</u></b>			
No. of Hotels	1	1	1
No. of Beds	295	295	295

Particulars	1983	1984	1985
No. of Occupants	44554	23984	21525
No. of Nights	50283	24541	23851
<b><u>Second, Third and Fourth Class Hotels</u></b>			
No. of Hotels	6	6	6
No. of Beds	574	623	623
No. of Occupants	9737	9333	6641
No. of Nights	70805	33079	25048
<b><u>Unclassified Hotels</u></b>			
No. of Hotels	7	6	6
No. of Beds	395	261	261
No. of Occupants	7924	5963	2254
No. of Nights	28071	16009	7019
<b><u>No. of Public Libraries</u></b>			
	7	7	7



Particulars	1983	1984	1985
<b><u>No. of Newspapers</u></b>	5	5	6
Daily	3	3	4
Weekly	2	2	2
<b><u>No. of Magazines</u></b>	16	16	16
Weekly	4	4	4
Monthly	6	6	6
Every Two Months	1	1	1
Quarterly	4	4	4
Yearly	1	1	1
<b><u>No. of Cinemas</u></b>	4	4	4
<b><u>No. of Clubs</u></b>	19	19	19
Sport	12	12	12
Social & Cultural	1	1	1
Family Club	6	6	6

١٩٨٥	١٩٨٤	١٩٨٣	التفاصيل
١٦	١٦	١٦	<u>عدد المجلات</u>
٤	٤	٤	أسبوعية
٦	٦	٦	شهرية
١	١	١	كل شهرين
٤	٤	٤	ربع سنوية
١	١	١	سنوية
٤	٤	٤	<u>عدد دور السينما</u>
١٩	١٩	١٩	<u>عدد الأندية</u>
١٢	١٢	١٢	رياضي
١	١	١	اجتماعي وثقافي
٦	٦	٦	عائلي



١٩٨٥	١٩٨٤	١٩٨٣	التفاصيل
			<u>فنادق الدرجة ٢/٣/٤</u>
٦	٦	٦	عدد الفنادق
٦٢٣	٦٢٣	٥٧٤	عدد الأسرة
٦٦٤١	٩٣٣٣	٩٧٣٧	عدد النزلاء
٢٥٠٤٨	٣٣٠٧٩	٧٠٨٠٥	عدد الليالي السياحية
			<u>فنادق غير مصنفة</u>
٦	٦	٧	عدد الفنادق
٢٦١	٢٦١	٣٩٥	عدد الأسرة
٢٢٥٤	٥٩٦٣	٧٩٢٤	عدد النزلاء
٧٠١٩	١٦٠٠٩	٢٨٠٧١	عدد الليالي السياحية
			<u>عدد المكتبات العامة</u>
٧	٧	٧	
			<u>عدد الصحف</u>
٦	٥	٥	يومية
٤	٣	٣	أسبوعية
٢	٢	٢	

١٩٨٥	١٩٨٤	١٩٨٣	التفاصيل
			<u>البضائع والبريد</u> <u>(مطار الدوحة الدولي)</u>
			أ - الوارد (بالطن)
٢١٩٣٨	٢١٩٥٩	١٨٠٦٤	
			ب - الصادر (بالطن)
٥٢٤٦	٥٢٠٦	٤٧٤٧	
			<b>السياحة</b>
			<u>فنادق الدرجة الممتازة</u>
			عدد الفنادق
٤	٤	٤	
١٤٩٦	١٤٩٦	١٤٨٩	عدد الأسرة
٦٨١٤١	٧٠٢٣٤	٦٢٣٤١	عدد النزلاء
٦٨٢٦٦	١٥٢٧٢١	١٨١٣٢٧	عدد الليالي السياحية
			<u>فنادق الدرجة الأولى</u>
			عدد الفنادق
١	١	١	
٢٩٥	٢٩٥	٢٩٥	عدد الأسرة
٢١٥٢٥	٢٣٩٨٤	٤٤٥٥٤	عدد النزلاء
٢٣٨٥١	٢٤٥٤١	٥٠٢٨٣	عدد الليالي السياحية

١٩٨٥	١٩٨٤	١٩٨٣	التفاصيل
			<b>التنقل والمواصلات</b>
٦٤٦٠	٦١٨٣	١٧١٨٧	عدد رخص السواقة الجديدة المستخرجة
٩٧٧٦	٩٨٤٣	٩٨٦٠	عدد الطائرات القادمة
٩٧٧٦	٩٨٤٢	٩٨٦١	عدد الطائرات المغادرة
٤٤٣٩٠٢	٤١٨١١٦	٣٩٦٢٧٢	عدد الركاب القادمون عبر مطار الدوحة
٤٢٦٧٩٠	٤١٧٦٨٣	٤٠٥٣٦٧	عدد الركاب المغادرون عبر مطار الدوحة
٧٢٢١٠٦	٧١٦٣٤١	٦٨٧١١٢	عدد الركاب القادمون عبر حدود الدولة
٨٢٠١٨٧	٨١٧٠٦٩	٧٦٩٤٨٧	عدد الركاب المغادرون عبر حدود الدولة
١١١٠٤٢	١٠١٤٤٧	٩٦٠٠٠	عدد أجهزة الهاتف
٢٠١٢	١٠٦٢	١٠٣٥	عدد مشتركى التلكس
٢٤	٢٤	٢٣	عدد المكاتب البريدية
١٢٥٠٢	١٣٨٢٢	١٣٦١٣	عدد الصناديق البريدية للمشاركين

١٩٨٥	١٩٨٤	١٩٨٣	التفاصيل
			<b>الخدمات الصحية</b>
٣	٤	٤	عذد المستشفيات
٨٨٥	٩٠٠	٨٩١	عذد الاسرة
٢٠	١٨	١٧	عذد المراكز الصحية
٣	٣	٣	عذد العيادات الخارجية
٦	٦	٦	عذد مراكز الصحة الوقائية
٢٢	٢٢	٢٢	عيادات الصحة المدرسية
١١٥	١١٥	١١٥	عيادات المدارس
٣	٣	٣	عيادات المؤسسة العامة القطرية للتبرول
٣١	٣٠	٢٣	عيادات القطاع الخاص
٤٧٣	٤٥٧	٤١٩	عذد الأطباء البشريين
٥٢	٤٧	٤٣	عذد أطباء الأسنان
١١٥	٩٧	٥٦	عذد الصيادلة ومساعدهم
١١٠١	١٠٩١	٩٤٠	عذد المرضيات ومساعدهاتهن
١٦٠	١٥٢	٨٩	عذد المرضون ومساعدهم
٤٠٤	٤٢٣	٢٩١	عذد المهنيين الطبيين الاخرين
٢٧٤٤	٢٤٣٧	٢٠١١	عذد المرضى المراجعين للعيادات الخارجية والمراكز الصحية (بالالف)



١٩٨٥	١٩٨٤	١٩٨٣	التفاصيل
			<u>التعليم الليلي</u>
			<u>ومحو الأمية</u>
٨٠٧٢	٩٤١٠	٩٤٦٥	عدد الدارسين
٤٩٣٨	٥٢٠٣	٥٦١٨	في المرحلة الابتدائية
١٧٩٥	٢٥٥٦	٢٤٦١	في المرحلة الإعدادية
١٣٣٩	١٦٥١	١٣٨٦	في المرحلة الثانوية
			<u>التعليم الخاص الأهلي</u>
..	٢١	٢٠	عدد المدارس العربية
٤٠٤٩	٣٩٠٩	٣٧٢٣	عدد التلاميذ
٢٠٥	١٧٨	١٦٤	عدد المعلمين
..	١٥	١٣	عدد المدارس الأجنبية
٩٠٠٠	٧٨٩٢	٧٧٠٨	عدد الطلاب
٤١٥	٤١٤	٣٩٠	عدد المدرسين

١٩٨٥	١٩٨٤	١٩٨٣	التفاصيل
			<u>التعليم التخصصي</u>
			<u>( فني ومهني )</u>
٣	٣	٣	عدد المدارس
٢٢	٢١	١٨	عدد الشعب
٥٨١	٥٧٠	٥١٨	عدد الطلاب
٨٨	٩١	٨٦	عدد المدرسين
			<u>التعليم الجامعي</u>
١	١	١	عدد الجامعات
٥	٥	٥	عدد الكليات
٤٦٢١	٤٠٦٥	٣٨١٥	عدد الطلاب
٤٠١	٣٩٥	٣٩٥	عدد أعضاء الهيئة التدريسية
٧٧٤	٥٩١	٥٣٩	عدد الطلبة الخريجين
			<u>عدد الطلاب</u>
			<u>القطريون الموفدون</u>
٧٤٥	٧٩٦	٧٩٥	دراسات جامعية
٣٠٤	٢٦٨	٢٦٨	دراسات عليا

١٩٨٥	١٩٨٤	١٩٨٣	التفاصيل
			<b>التعليم الحكومي</b>
			<u>المرحلة الابتدائية</u>
			عدد المدارس
٩٢	٨٩	٩٤	عدد الشعب
١١٠٥	١٠٥٦	١٠٣٤	عدد التلاميذ
٣٠٥١٥	٢٩٢٢٦	٢٨٢١٩	عدد المعلمين
٢٥٠٥	٢٤٢٩	٢٢٤٧	
			<u>المرحلة الاعدادية</u>
			عدد المدارس
٤٣	٤٢	٣٩	عدد الشعب
٣٩٢	٣٦٦	٣٥٣	عدد الطلاب
١١٣٤٦	١٠٧٠٠	١٠٤٩٣	عدد المدرسين
١٢٥٤	١٢٠٩	١٢٠٩	
			<u>المرحلة الثانوية</u>
			عدد المدارس
٢٧	٢٧	٢٤	عدد الشعب
٢٧١	٢٦٦	٢٣٣	عدد الطلاب
٦٩١٥	٦٧٨٩	٦١٨٦	عدد المدرسين
٨٣٦	٨١٦	٦٨٢	

١٩٨٥	١٩٨٤	١٩٨٣	التفاصيل
١١١	٩١	١٦٦	اقيانوسيا
٥	٧	٥	افريقيا ( باستثناء العربية )
١٢٥	١٦٢	١٧٤	بلدان أخرى
			<b>التجارة الداخلية والاسعار</b>
			<u>الرقم القياسي لاسعار المستهلك في</u>
			<u>مدينة الدوحة (١)</u>
١١٥,٨	١١٤,٤	١١٠,٢	١ - المواد الغذائية والمشروبات
١١٢,٩	١١٢,٥	١٠٩,٩	٢ - سلع استهلاكية غير غذائية
١٢٧,٩	١٢٦,٨	١٢١,١	٣ - الخدمات
٨٨,٠	٨٧,٢	٩٧,٣	٤ - نفقات المسكن
١١٢,١	١١١,٣	١٠٩,٦	٥ - سلع نصف معمرة
١٠٨,٥	١٠٣,٨	١٠٤,٧	٦ - سلع معمرة
١١١,٩	١٠٩,٨	١٠٨,٦	الرقم القياسي العام
٨	٧	٧	عدد الجمعيات
			التعاونية الاستهلاكية
١٥١٨٩٣	١٤١٤٧١	١٥١٩٤٠	مجموع المشتريات (ألف ريال)
١٦٤٢٥٩	١٥٧٢٧٨	١٦١٤٦٨	مجموع المبيعات (ألف ريال)

١٠٠ = ١٩٨١ (١)



١٩٨٥	١٩٨٤	١٩٨٣	التفاصيل
			<b>التجارة الخارجية</b>
			<u>صادرات</u>
			<u>سوائل الغاز</u>
٥٣٩	٧٤٥	٥١٨	بيوتين وبروبين (ألف طن متري)
١٥٧٥	١٦١٩	١٥٢٩	<u>صادرات أساسية أخرى</u> (الف طن متري)
			<u>الواردات حسب</u>
			<u>الكتل الدولية</u>
			(مليون ريال)
٣٠٤	٣١٤	٢٦٢	البلدان العربية
١٨٤٠	١٦٢٤	٢١٩٥	المجموعة الاقتصادية الأوروبية
٢٠٥	١٨٦	٢٥٦	بلدان أوروبية غربية أخرى
٣٣	٤٧	٥٣	بلدان أوروبا الاشتراكية
٣٦٧	٤٧١	٥٧٤	البلدان الأمريكية
١١٥٧	١٢٧٣	١٦١٤	البلدان الآسيوية

١٩٨٥	١٩٨٤	١٩٨٣	التفاصيل
			<u>إنتاج أهم السلع</u> <u>الزراعية (طن)</u>
١٥٣٩	١١٢٧	٨٧١	حبوب
١٧٠٩١	١٦٥١٢	١٣٣٨٢	خضروات
٥٤	٢٧	٧	شمندر
٧٦٨١	٨٦٤٨	٨٩٣٦	فاكهة وتمر
٥٠٣٠٣	٤٧٥٨٩	٤٢٨٤٤	أغلاف خضراء
٣٦٣٠	٤٨٥١	٣٧٠٥	لحوم حمراء وأسماك
١٨٦٢	١٦٧٥	١٢٧٠	لحوم بيضاء
١٤٧١٨	٧٦٢١	٧١٣٣	بيض وألبان ومنتجاتها
			<u>اعداد قطعان</u>
			<u>الثروة الحيوانية</u>
٦١٠٨	٥٨٨٣	٥٠١١	ابقار
٦٧٦٦١	٤٩٩٠٠	٤٣٥٤٤	أغنام
٧٢٥٤٠	١٩٨١٦	١٧٢٩٢	ماعز
١٠٧٥٩	٨٢٦٩	٧٢١٦	جمال
٢٣٠٠	٥٠٠	٠٠	غزلان
٠٠	٦٥	٥٧	مها
١٣٣	١٢١	١٠٥	الرقم القياسي العام للاتنتاج الزراعي <sup>(١)</sup>

١٠٠ = ١٩٨١ (١)

١٩٨٥	١٩٨٤	١٩٨٣	التفاصيل
			<b>الكهرباء والماء</b>
٣٩٤٩	٣٥٦٣	٣٢٣٦	إنتاج الكهرباء (مليون كيلووات/ ساعة)
٨٠١٨٩	٧٤١٦٣	٦٧٠٧٤	عدد المستهلكين
١٦٩٢٣	١٥٧٠٥	١٣٦٤٧	إنتاج المياه (مليون جالون)
١٤١,٧١	١٢٩,٣٤	١١٥,٣٥	الرقم القياسي لإنتاج الكهرباء والمياه <sup>(١)</sup>
			<b>الزراعة</b>
١١٤٢٧	١١٤٢٧	١١٤٢٧	المساحة الكلية (الف دونم)
١١٠٩٧	١١٠٩٧	١١٠٩٧	مساحة الأراضي الغير قابلة للزراعة (ألف دونم)
٣٣٠	٣٣٠	٣٣٠	مساحة الأراضي القابلة للزراعة (الف دونم)
٣٨	٣٩	٣١	أ - أراضي مزروعة
٢٩٢	٢٩١	٢٩٩	ب - أراضي غير مزروعة

١٠٠ = ١٩٨١ (١)

١٩٨٥	١٩٨٤	١٩٨٣	التفاصيل
			<b>الصناعة</b>
			<b>إنتاج أهم الصناعات</b>
٥٤٩	٦٩٠	٥٢١	بيوتين وبروبين (الف طن متري)
١٣٨٣	١٣٦٦	١٢٧٢	أمونيا ويوريا (الف طن متري)
٢٢	١٥	١٦	السماد العضوي (ألف طن)
٣٣٥	٣١٣	١٦٢	الاسمنت (ألف طن)
٥١٤	٤٨٩	٥٣٣	حديد تسليح ونواعم (ألف طن متري)
٢٠	٢٤	٢٥	الدقيق (ألف طن)
٣٣٨	٣٥٤	٣٠٨	الأثيلين وبولي اثلين (ألف طن متري)
١٤٧,٨٨	١٤٣,٦٠	١٢٠,١٦	الرقم القياسي للإنتاج الصناعي <sup>(١)</sup>

١٠٠ = ١٩٨١ (١)



/١٤٠٤ ١٤٠٥		/١٤٠٣ ١٤٠٤	/١٤٠٢ ١٤٠٣	التفاصيل
١١٢٦٢٢	١١٩٣٧٠	١٩١٣٨٥		وزارة الاعلام
١٧٧٧٤	١٥٦٦٠	٤٤٢٢٨		وزارة الصناعة والزراعة
٤٥٩٦	٣٣٥٥	٧٦٨٦		وزارة الاقتصاد والتجارة
٦٣٠٨١	٦٣٩٢٥	٩٤٢٤٤		وزارة النقل والمواصلات
٢٥٨٩٦٦	٢٥٣٧٥٠	٤٤١٠٣٩		وزارة الكهرباء والماء
٨٥٨٣٧	٨٥٠٥٨	١٤٩٧٩٦		وزارة العمل والشؤون الاجتماعية
٢١٠٠٩	١٩٩٨٠	٣٦٧٤٠		وزارة العدل
٧٥٣٠	٧١٨٣	٩٠٢٠		المركز الفني للتنمية الصناعية
٤٦١١٤	٤١٢٦٦	٦٠١١٥		المجلس الاعلى لرعاية الشباب
١١٨٢	١٣٧٩	٢٠٣٢		غرفة تجارة قطر

/١٤٠٤ ١٤٠٥		/١٤٠٣ ١٤٠٤	/١٤٠٢ ١٤٠٣	التفاصيل
				<u>الاتفاق الحكومي الجاري</u>
				<u>حسب جهة الاتفاق</u>
				<u>(ألف ريال قطري)</u>
٤٤٢	٣٩٠	٥٣٣		مكتب سمو ولي العهد
٢٩١٢	٢٩٣٠	٣٠٧٢		السكرتارية العامة لمجلس الوزراء
٣٤	٥٨	١١٣		مكتب مستشار الحكومة
٢٦٥	٢٣١	٥٣٤		مجلس الشورى
٢٨٠٢٣	٢٤٤٢٤	٣٠٣٩٢		وزارة المالية والبتروال
٨٩٢	٧١٩	٨٠٦		ديوان المحاسبة
٢٠٩٩	١٩٥٢	٢٠٤٢		الجهاز المركزي للاحصاء
٩٠٨٢٩	٥٠٩٥٠	١٠٢٦٦٠		وزارة الخارجية
١٢٠٠٦١	١٤٤٤١٠	٣١١٧٣٣		وزارة الأشغال العامة
٢١١٠٢٧	٢٤٥٦٤١	٤٢٦٠٦٨		وزارة التربية والتعليم
٥١١٤١	٥١٤٩٦	٩١٣٨٥		جامعة قطر
٤٦٣٤٨٦	٤٠٧٢٩٢	٨٢٩٦٦٨		وزارة الصحة العامة
٣٧٦٤٥	٣٨٥٣٤	٦٧٦٩٨		وزارة الشؤون البلدية

١٩٨٥	١٩٨٤	١٩٨٣	التفاصيل
١٦٦٠	١٨٢٩	١٤٦٤	٢ - الصناعة التحويلية
١٧٣	١٦٥	١٣٣	٣ - الكهرباء والمياه
١٤٢٨	١٤١١	١٣٩٥	٤ - التشييد والبناء
١٤٨٤	١٥٠٦	١٥٨٧	٥ - التجارة والمطاعم والفنادق
٤٧٨	٤٨٠	٤٥٠	٦ - النقل والمواصلات
١٨٣٠	١٩١٩	٢٠٣١	٧ - المال والتأمين والعقارات وخدمات الأعمال
٢٢٠	٢٢٢	٢٢٧	٨ - الخدمات الاجتماعية
(٤٨٤-)	(٥٤٣-)	(٤٩٢-)	٩ - الخدمات المالية المحتسبة
٦٠٦٥	٦١٨٩	٥٥٥٣	١٠ - الخدمات الحكومية
١٠٥	١٠٥	١٠٥	١١ - الخدمات المنزلية
١٢٠	١١٨	١٠٤	١٢ - رسوم الاستيراد
١٣٣٠٩	١٣٦٠٧	٢٣٥٤٢	المجموع

١٩٨٥	١٩٨٤	١٩٨٣	
			<b>المؤشرات الحيوية</b>
٩٢٢٥	٨٦١٣	٨٢٦١	عدد المواليد الاحياء
٧٩٤	٦٤٢	٨٠٣	عدد الوفيات
٨٤٣١	٧٩٧١	٧٤٥٨	الزيادة الطبيعية
١٠٩٢	١١٨٣	(١) ١٠٣٨	عقود الزواج
٢٩٣	٣٢١	(١) ٢٧٧	اشهادات الطلاق
			<b>الدخل القومي والانفاق الحكومي</b>
			النتج المحلي الاجمالي بالاسعار الجارية
٠	٠٠	٠٠	(مليون ريال قطري)
٢٣٠	٢٠٦	١٩٥	١ - الزراعة والغابات وصيد البحر

(١) البيانات تعود إلى سنة ١٤٠٣ هـ.



الميكمل التنظيمي للجهاز المركزي للاحصاء

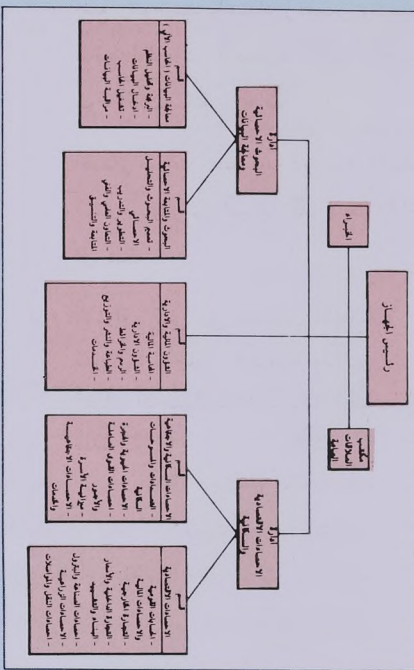

□ أنشئ الجهاز المركزي للإحصاء في عام ١٩٨٠  
( المرسوم بقانون رقم (١٢) بتاريخ ١٩٨٠/٧/٢٧ )  
ويرتبط مباشرة برئاسة مجلس الوزراء ) .

وقد جاء في المادة ( ٤ ) من الباب الثاني من  
القانون المذكور أعلاه أن الواجبات المناطة بالجهاز  
المركزي للإحصاء هي :

١ - القيام بالعمليات الإحصائية المتعلقة بالتعداد  
العام والتعداد بالعينة وجميع العمليات  
الإحصائية الصناعية والزراعية والاقتصادية  
والاجتماعية والمالية والتقديرية والثقافية  
وغيرها بما له علاقة بالأجهزة الحكومية  
والمنشآت الخاصة والأفراد ويخدم التخطيط  
والتنمية والبحث العلمي .

٢ - جمع وتوحيد واعداد وتحليل وتلخيص  
نتائج المعلومات الإحصائية الكلية والجزئية  
سواء أكانت عامة أم خاصة .

٣ - اصدار نشرات إحصائية دورية واعداد  
التقارير والرسوم البيانية كلما دعت الحاجة  
الى ذلك .

٤ - الاشراف الفني على العمليات الإحصائية التي  
تقوم بها الأجهزة الحكومية وتدقيق نتائج  
أعمالها الإحصائية كلما دعت الحاجة إلى  
ذلك □



## جدول المسافات بين المدن الرئيسية في دولة قطر

الدولة	أم صلال محمد	أم صلال على	الحور	الزيارة	فويرط	مدينة الشمال	الروس	الوكرة	فوكير	أم سعيد	دخان	أم باب	أبو صرا	سلى	سودانيل
الدولة	0	21	32	34	34	41	42	44	46	47	48	49	50	50	50
أم صلال محمد	0	21	32	34	34	41	42	44	46	47	48	49	50	50	50
أم صلال على	21	0	11	13	13	20	21	23	25	26	27	28	29	29	29
الحور	32	11	0	2	2	9	10	12	14	15	16	17	18	18	18
الزيارة	34	13	2	0	0	7	8	10	12	13	14	15	16	16	16
فويرط	34	13	2	0	0	7	8	10	12	13	14	15	16	16	16
مدينة الشمال	41	20	9	7	7	0	1	3	5	6	7	8	9	9	9
الروس	42	21	10	8	8	1	0	2	4	5	6	7	8	8	8
الوكرة	44	23	12	10	10	3	2	0	2	3	4	5	6	6	6
فوكير	46	25	14	12	12	5	4	2	0	1	2	3	4	4	4
أم سعيد	47	26	15	13	13	6	5	3	1	0	1	2	3	3	3
دخان	48	27	16	14	14	7	6	4	2	1	0	1	2	2	2
أم باب	49	28	17	15	15	8	7	5	3	2	1	0	1	1	1
أبو صرا	50	29	18	16	16	9	8	6	4	3	2	1	0	0	0
سلى	50	29	18	16	16	9	8	6	4	3	2	1	0	0	0
سودانيل	50	29	18	16	16	9	8	6	4	3	2	1	0	0	0

كيلومترات

## نبذة مختصرة عن الجهاز المركزي للإحصاء

## المناخ :

□ مناخ دولة قطر صحراوي ذو صيف حار ،  
وشتاء معتدل دافئ قليل المطر .

ويمتد فصل الصيف من شهر ( يونية ) لغاية  
( أغسطس - منتصف سبتمبر ) .

أما بقية أشهر السنة فيكون الجو بها معتدلاً  
ولطيفاً □

## التوقيت :

□ يتقدم التوقيت ٢ ساعات عن توقيت  
جرينتش □

## المناسبات الوطنية والعطل الرسمية

### ٢٢ فبراير ( شباط )

• تولى حضرة صاحب السمو أمير البلاد  
المفدى مقاليد الحكم - ١٣ جمادى الثانية  
١٤٠٦ هـ .

### ٧ يونية ( حزيران )

• عيد الفطر المبارك - ١ شوال ١٤٠٦ هـ .

### ١٥ أغسطس ( آب )

• عيد الاضحى المبارك - ١٠ ذو الحجة  
١٤٠٦ هـ .

### ٣ سبتمبر ( أيلول )

• ذكرى عيد الاستقلال - ٢٩ ذو  
الحجة ١٤٠٦ هـ .

### ٥ سبتمبر ( أيلول )

• رأس السنة الهجرية - ١ محرم ١٤٠٧ هـ .

يوم الجمعة من كل أسبوع



## الموقع

■ تقع دولة قطر في منتصف الساحل الغربي من الخليج العربي ، وهي عبارة عن شبة جزيرة تمتد باتجاه الشمال في مياه الخليج ، ويتبعها عدد من الجزر أهمها حوار وحالول، يحدها من الجنوب المملكة العربية السعودية ومن الجنوب الشرقي دولة الامارات العربية المتحدة ومن الغرب دولة البحرين . وتبلغ مساحة دولة قطر ١١٤٢٧ كم مربع .

أما موقع دولة قطر من خطوط الطول والعرض فهي تقع بين خطي عرض ٢٧ - ٢٤ ، ١٠ - ٢٦ شمالاً وخطي طول ٤٥ - ٥٠ ، ٤٠ - ٥١ شرقاً ■

## الرموز المستعملة في النشرات الصادرة عن الجهاز

الرمز	المعنى
-	الكمية صفر أو مقارنة إلى الصفر
٠٠	غير متوفرة
--	لا ينطبق على هذا الحقل
×	بيانات تحت التجهيز أو المراجعة
+	أرقام أولية
*	أرقام تقديرية
**	أرقام معدلة

## مقدمة

□ يسر الجهاز المركزي للإحصاء أن يقدم العدد الخامس من كتيب دولة قطر في ارقام لعام ١٩٨٦ الذي يتضمن مؤشرات مختلفة تعكس التطور بكافة أشكاله .

كما يسر الجهاز أن يتوجه بالشكر والتقدير لكافة المؤسسات- الحكومية والشركات والأفراد ومنتسبي الجهاز على تعاونهم المثمر والفعال .  
والله الموفق

محمد معيوف النعيمي

رئيس

الجهاز المركزي للإحصاء





الإسلام في قطر  
سنة 1400 هـ



سمو الشيخ محمد بن خليفة آل ثاني  
ولي العهد ووزير الدفاع والقائد العام للقوات المسلحة







حضرة صاحب الامور الشيخ خليفة بن حمد آل ثاني  
امير دولة قطر



مكتبة الامير خليفة بن حمد آل ثاني  
مكتبة الامير خليفة بن حمد آل ثاني

مكتبة الامير خليفة بن حمد آل ثاني

رقم الايداع بدار الكتب القطرية  
م ١٩٨٦/٣٥٢

مطابع علي بن علي - الدوحة



رئاسة مجلس الوزراء  
الجهاز المركزي للإحصاء

# دولة قطر في أرقام

١٩٨٦ م

العدد الخامس





رئاسة مجلس الوزراء  
الجهاز المركزي للإحصاء

دولة قطر  
في  
ارقام

١٩٨٦

العدد الخامس