



سازمان برنامه و بودجه
مرکز آمار ایران



کل کشور

615-767103

IRN

301.22955

SPR

۱۹۷۶

سازمان برنامه و بودجه
مرکز آمار ایران

نتایج سرشماری عمومی نفوس و مسکن

آبانماه ۲۵۳۵

بر اساس ۵ درصد نمونه

کل کشور

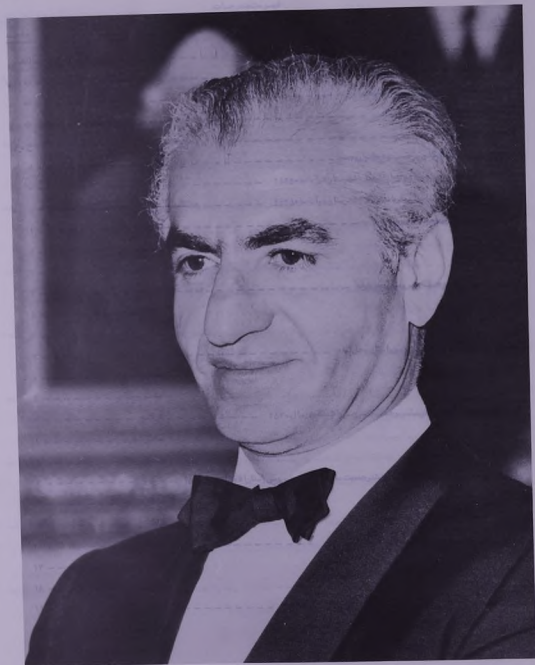

تاسع
عاشرة

تاسع عشر
عاشرة

تاسع عشر
عاشرة

تاسع عشر
عاشرة

تاسع عشر
عاشرة

فهرست مندرجات

عنوان	صفحه
پیشگفتار	۱
تعارف و ملاحظیه	۲
گروه بندی رشته های تحصیلی	۳
گروه بندی مشاغل	۴
گروه بندی اماکنها	۵
توزیع خانوار و جمعیت کل کشور بر حسب نوع خانوار و جنس	۶
نقشه تقسیمات کشور بر حسب استان و فرمایندار و کل شهرستان در آما ۲۵۲۵	۷
نقشه تقسیمات کشور بر حسب استان و فرمایندار و کل شهرستان در آما ۲۵۳۵	۸
جدول ۱- جمعیت کل بر حسب جنس و سن	۹
۱	کل کشور
۲	مناطق شهری
۳	مناطق روستایی
جدول ۱- جمعیت کل بر حسب جنس و سن و محل تولد	۱۰
۴	کل کشور
۵	مناطق شهری
۶	مناطق روستایی
جدول ۲- جمعیت کل بر حسب جنس و سن و استان محل تولد	۱۱
۷	کل کشور
۸	مناطق شهری
۹	مناطق روستایی
جدول ۳- جمعیت ساکنین سال و بیشتر بر حسب جنس و سن و استان و قلمنگ در سال ۲۵۳۰	۱۲
۱۰	کل کشور
۱۱	مناطق شهری
۱۲	مناطق روستایی
جدول ۴- مهاجران (وارد شدگان) و سال و بیشتر جمعیت ساکنین بر حسب جنس و سن و استان و قلمنگ در سال ۲۵۳۰	۱۳
۱۳	کل کشور
۱۴	مناطق شهری
۱۵	مناطق روستایی
جدول ۵- جمعیت کل بر حسب جنس و سن و پیشگی با راکس خانوار	۱۶
۱۶	کل کشور
۱۷	مناطق شهری
۱۸	مناطق روستایی
جدول ۶- جمعیت ساکنین و بیشتر بر حسب جنس و سن و وضع زنا شوگی	۱۹
۱۹	کل کشور
۲۰	مناطق شهری
۲۱	مناطق روستایی

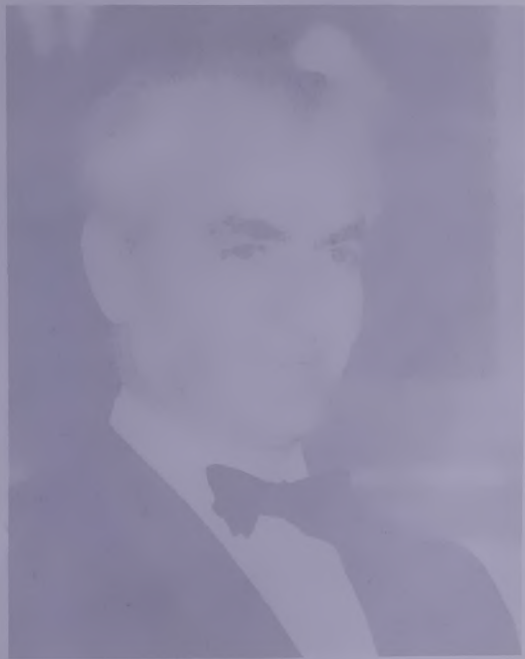

جدول ۱- جمعیت کل بر حسب جنس و سن و دین

۲۲	کل کشور
۲۳	ماطق شهری
۲۴	ماطق روستایی

جدول ۲- جمعیت ۶ ساله و بیشتر بر حسب جنس و سن و وضع سواد

۲۵	کل کشور
۲۶	ماطق شهری
۲۷	ماطق روستایی

جدول ۳- جمعیت غیر محصل یا سواد ۶ ساله و بیشتر بر حسب جنس و سن و آخرین مدرک تحصیلی

۲۹۳۸	کل کشور
۲۱۳۲۰	ماطق شهری
۲۳۳۲۲	ماطق روستایی

جدول ۴- جمعیت غیر محصل یا تحصیلات عالی بر حسب جنس و سن و آخرین مدرک تحصیلی

۲۴	کل کشور
۲۵	ماطق شهری
۲۶	ماطق روستایی

جدول ۵- جمعیت غیر محصل یا تحصیلات عالی غیر متوسط و بیشتر بر حسب جنس و سن و آخرین مدرک تحصیلی کل کشور

۲۷	ماطق شهری
۲۸	ماطق شهری
۲۹	ماطق روستایی
۴۰	کل کشور
۴۱	ماطق شهری
۴۲	ماطق روستایی

جدول ۶- جمعیت محصل ۶ ساله و بیشتر بر حسب جنس و سن و دوره و نوع تحصیلی

۲۴۰۲۲	کل کشور
۴۶۶۷	ماطق شهری
۲۸۳۵۷	ماطق روستایی

جدول ۷- جمعیت محصل متوسط تا آموزش عالی ایران بر حسب جنس و سن و دوره و نوع تحصیلی

۲۹	کل کشور
۵۰	ماطق شهری
۵۱	ماطق روستایی

جدول ۸- جمعیت ۶ ساله و بیشتر بر حسب جنس و سن و وضع فعلی فعالیت اقتصادی

۵۲	کل کشور
۵۳	ماطق شهری
۵۴	ماطق روستایی

جدول ۹- جمعیت ۶ ساله و بیشتر بر حسب جنس و سن و وضع شغلی

۵۵	کل کشور
۵۶	ماطق شهری
۵۷	ماطق روستایی

عنوان

عنوان

جدول ۱۰- جمعیت ۶ ساله و بیشتر بر حسب جنس و سن و گروه عمده شغلی

۵۸	کل کشور
۵۹	ماطق شهری
۶۰	ماطق روستایی

جدول ۱۱- جمعیت ۶ ساله و بیشتر بر حسب جنس و سن و گروه عمده شغلی

۶۱	کل کشور
۶۲	ماطق شهری
۶۳	ماطق روستایی

جدول ۱۲- جمعیت ۶ ساله و بیشتر بر حسب جنس و سن و وضعیت اشتغال

۶۴	کل کشور
۶۵	ماطق شهری
۶۶	ماطق روستایی

جدول ۱۳- جمعیت ۶ ساله و بیشتر بر حسب جنس و سن و وضع شغلی

۶۷	کل کشور
۶۸	ماطق شهری
۶۹	ماطق روستایی

جدول ۱۴- جمعیت ۶ ساله و بیشتر بر حسب جنس و سن و وضعیت اشتغال

۷۰	کل کشور
۷۱	ماطق شهری
۷۲	ماطق روستایی

جدول ۱۵- جمعیت ۶ ساله و بیشتر بر حسب جنس و سن و وضعیت اشتغال

۷۳	کل کشور
۷۴	ماطق شهری
۷۵	ماطق روستایی

جدول ۱۶- جمعیت ۶ ساله و بیشتر بر حسب جنس و سن و وضعیت اشتغال

۷۶	کل کشور
۷۷	ماطق شهری
۷۸	ماطق روستایی

جدول ۱۷- جمعیت ۶ ساله و بیشتر بر حسب جنس و سن و وضعیت اشتغال

۷۹	کل کشور
۸۰	ماطق شهری
۸۱	ماطق روستایی

جدول ۱۸- جمعیت ۶ ساله و بیشتر بر حسب جنس و سن و وضعیت اشتغال

۸۲-۸۳	کل کشور
۸۴-۸۵	ماطق شهری
۸۶-۸۸	ماطق روستایی

جدول ۱۹- جمعیت ۶ ساله و بیشتر بر حسب جنس و سن و وضعیت اشتغال

۸۹	کل کشور
۹۰	ماطق شهری
۹۱	ماطق روستایی

جدول ۸- جمعیت شاغل و اساله بیشتر بر حسب گروه عمده فعالیت و مشاغل تفصیلی ----- کل کشور ۲۰۱۴-۲۰۱۲

----- مناطق شهری ۲۰۱۴-۲۰۱۲

----- مناطق روستایی ۱۱۷-۱۱۰

جدول ۹- جمعیت شاغل و اساله بیشتر بر حسب گروه عمده شغلی و فعالیت تفصیلی ----- کل کشور ۱۲۳-۱۱۸

----- مناطق شهری ۱۲۹-۱۲۴

----- مناطق روستایی ۱۲۵-۱۲۰

جدول ۱۰- جمعیت بیکار و اساله بیشتر بر حسب جنس و نوع شاغل و درآمد ناخالص ----- کل کشور ۱۲۶

جدول ۱۱- جمعیت بیکار و اساله بیشتر بر حسب جنس و نوع شاغل و درآمد ناخالص ----- کل کشور ۱۲۷

جدول ۱۲- جمعیت بیکار و اساله بیشتر بر حسب جنس و نوع شاغل و درآمد ناخالص ----- کل کشور ۱۲۸

جدول ۱۳- تعداد کل خانوارهای معمولی بر حسب نوع واحد مسکونی و وسعت خانوار در مناطق مختلف ----- کل کشور ۱۲۹

جدول ۱۴- تعداد کل خانوارهای معمولی بر حسب نحوه تصرف و واحد مسکونی و تعداد اتاق ورود صرف در مناطق مختلف ----- کل کشور ۱۳۰

جدول ۱۵- تعداد کل خانوارهای معمولی بر حسب نوع واحد مسکونی و وسعت خانوار در مناطق مختلف ----- کل کشور ۱۳۱

جدول ۱۶- تعداد کل خانوارهای معمولی بر حسب نوع واحد مسکونی و وسعت خانوار در مناطق مختلف ----- کل کشور ۱۳۲

جدول ۱۷- تعداد کل خانوارهای معمولی بر حسب نوع واحد مسکونی و وسعت خانوار در مناطق مختلف ----- کل کشور ۱۳۳

جدول ۱۸- تعداد کل خانوارهای معمولی بر حسب نوع واحد مسکونی و وسعت خانوار در مناطق مختلف ----- کل کشور ۱۳۴

جدول ۱۹- تعداد کل خانوارهای معمولی بر حسب تعداد ساکنین و وسعت خانوار در مناطق مختلف ----- کل کشور ۱۳۵

جدول ۲۰- تعداد کل خانوارهای معمولی بر حسب سطح درآمد ناخالص خانوار ----- کل کشور ۱۳۶

----- مناطق شهری ۱۳۷

----- مناطق روستایی ۱۳۸

جدول ۲۱- تعداد کل خانوارهای معمولی بر حسب وسعت خانوار و سطح درآمد ناخالص خانوار در مناطق مختلف ----- کل کشور ۱۳۹

جدول ۲۲- تعداد کل خانوارهای معمولی بر حسب وسعت خانوار و سطح درآمد ناخالص خانوار در مناطق مختلف ----- کل کشور ۱۴۰

جدول ۲۳- تعداد کل خانوارهای معمولی بر حسب وسعت خانوار و سطح درآمد ناخالص خانوار در مناطق مختلف ----- کل کشور ۱۴۱

جدول ۲۴- تعداد کل خانوارهای معمولی بر حسب تعداد ساکنین و سطح درآمد ناخالص خانوار در مناطق مختلف ----- کل کشور ۱۴۲

جدول ۲۵- تعداد کل خانوارهای معمولی بر حسب تعداد ساکنین و سطح درآمد ناخالص خانوار در مناطق مختلف ----- کل کشور ۱۴۳

جدول ۲۶- تعداد کل خانوارهای معمولی بر حسب تعداد ساکنین و سطح درآمد ناخالص خانوار در مناطق مختلف ----- کل کشور ۱۴۴

جدول ۲۷- تعداد کل خانوارهای معمولی بر حسب تعداد ساکنین و سطح درآمد ناخالص خانوار در مناطق مختلف ----- کل کشور ۱۴۵

جدول ۲۸- تعداد کل خانوارهای معمولی بر حسب تعداد ساکنین و سطح درآمد ناخالص خانوار در مناطق مختلف ----- کل کشور ۱۴۶

جدول ۲۹- تعداد کل خانوارهای معمولی بر حسب تعداد ساکنین و سطح درآمد ناخالص خانوار در مناطق مختلف ----- کل کشور ۱۴۷

----- کل کشور ۱۴۸

----- مناطق شهری ۱۴۹

----- مناطق روستایی ۱۵۰

بیکنکار

موسس سرکاری عمومی و مسئول ریاست هیئت مهندسین و معتمد آشنایان و دیگر ذریع دریافت کارنامه بند ، استماع و استانداریکل داده های آسمن سرکاری به پشت برآوردی عدم اطلاعات به دست آمده خود دریافت به منظور رفع مقره آمادی آرای برنامسن سران، بارآمادی، موسسات و ویزه‌هاکسی که اصابع به دسترسی مریج مبلغ داده و ارایه پایه ای سرکاری بارآمادی ، مرکز ابرارای بارآماد که بسه استماع و استماعیج سرکاری بر ماسن موسسه اعداد کند.

این سرار از اعتبارات که به عنوان " اعتبارات هزینه و ارایه اطلاعات حاصل جدول سرارگاری بافنده میبایند به تفکیک بر ماسن آرای وکیل تسخیر ارایه میگردد و علاوه بر این مبلغ تخصیص و بیانی سرکاری برای هر یک از اعتبارات استماعی تکمیل شود و بر ماسن ارایه پایه و به هیچ دستاوسماهی، مجومه عامرکه حاصل هزینه ابر استماع ارایه کار ماسن ارایه بیعنی ماسن ، شماره ماسن ارایه میبایند به دنیا ارایه اطلاعات مربوط به دستاوسماهی مزه ارایه هست بلکه اطلاعات جمع ارایه شده ارایه ماسن ارایه بیعنی ماسن از ان شرط گرفته اند .

لایحه به توضیح است که چون اطلاعات ارایه‌ای به دست آمده از ماسن مجومه ارایه بیعنی موسسه ارایه و ارایه شده بیعنی ارایه‌های که ارایه‌ای از ماسن ارایه بیعنی ارایه شده است که اصل تعلیق مرکز ارایه‌ای که ارایه شده ، به وکیل تسخیر محاسبه بیعنی ارایه شود .

مركز ابرارمان

نوع خانوار	جنسیت			جمع
	مرد	زن	جمع	
کل کشور	۱۶ ۲۲۲ ۹۷۷	۱۶ ۹۲۲ ۱۷۱	۳۳ ۱۴۵ ۱۴۸	
خانوارهای خصوصی	۱۶ ۹۲۲ ۱۷۱	۱۶ ۹۲۲ ۱۷۱	۳۳ ۱۴۵ ۱۴۸	
خانوارهای دولتی	۲۲ ۲۷۷	۲۲۲ ۷۸۱	۲۴۵ ۰۵۸	

تقسیمات گزینش در استان البرز، سال ۱۳۴۵ شمسی



نوع خانوار و جمعیت آن در هر یک از انواع خانوار و جنس

نوع خانوار	جنسیت			جمع
	مرد	زن	جمع	
کل کشور	۱۶ ۲۲۲ ۹۷۷	۱۶ ۹۲۲ ۱۷۱	۳۳ ۱۴۵ ۱۴۸	
خانوارهای خصوصی	۱۶ ۹۲۲ ۱۷۱	۱۶ ۹۲۲ ۱۷۱	۳۳ ۱۴۵ ۱۴۸	
خانوارهای دولتی	۲۲ ۲۷۷	۲۲۲ ۷۸۱	۲۴۵ ۰۵۸	

POPULATION OF TOTAL COUNTRY BY TYPE OF HOUSEHOLD AND SEX

تقسیمات گزینش در استان البرز، سال ۱۳۴۵ شمسی



نوع خانوار	مرد	زن	جمع
کل کشور	۱۶ ۲۲۲ ۹۷۷	۱۶ ۹۲۲ ۱۷۱	۳۳ ۱۴۵ ۱۴۸
خانوارهای خصوصی	۱۶ ۹۲۲ ۱۷۱	۱۶ ۹۲۲ ۱۷۱	۳۳ ۱۴۵ ۱۴۸
خانوارهای دولتی	۲۲ ۲۷۷	۲۲۲ ۷۸۱	۲۴۵ ۰۵۸

نوع خانوار	مرد	زن	جمع
کل کشور	۱۶ ۲۲۲ ۹۷۷	۱۶ ۹۲۲ ۱۷۱	۳۳ ۱۴۵ ۱۴۸
خانوارهای خصوصی	۱۶ ۹۲۲ ۱۷۱	۱۶ ۹۲۲ ۱۷۱	۳۳ ۱۴۵ ۱۴۸
خانوارهای دولتی	۲۲ ۲۷۷	۲۲۲ ۷۸۱	۲۴۵ ۰۵۸

سن	مرد	نساء	مرد	نساء	سن	مرد	نساء	مرد	نساء
Age	Male	Female	Age	Female	Age	Male	Female	Age	Female
جمع	1777219	1777219	جمع	1777219	جمع	1777219	1777219	جمع	1777219
0-4 years	231747	231747	0-4 years	231747	5-9 years	237581	237581	5-9 years	237581
Under 1 year	77450	77450	Under 1 year	77450	10-14 years	237007	237007	10-14 years	237007
1 year	70177	70177	1 year	70177	15-19 years	178713	178713	15-19 years	178713
2 years	67811	67811	2 years	67811	20-24 years	150747	150747	20-24 years	150747
3 years	65778	65778	3 years	65778	25-29 years	139503	139503	25-29 years	139503
4 years	62777	62777	4 years	62777	30-34 years	127524	127524	30-34 years	127524
5-9 years	237581	237581	5-9 years	237581	35-39 years	116501	116501	35-39 years	116501
10-14 years	237007	237007	10-14 years	237007	40-44 years	105503	105503	40-44 years	105503
15-19 years	178713	178713	15-19 years	178713	45-49 years	94507	94507	45-49 years	94507
20-24 years	150747	150747	20-24 years	150747	50-54 years	83507	83507	50-54 years	83507
25-29 years	139503	139503	25-29 years	139503	55-59 years	72507	72507	55-59 years	72507
30-34 years	127524	127524	30-34 years	127524	60-64 years	61507	61507	60-64 years	61507
35-39 years	116501	116501	35-39 years	116501	65-69 years	50507	50507	65-69 years	50507
40-44 years	105503	105503	40-44 years	105503	70-74 years	39507	39507	70-74 years	39507
45-49 years	94507	94507	45-49 years	94507	75-79 years	28507	28507	75-79 years	28507
50-54 years	83507	83507	50-54 years	83507	80-84 years	17507	17507	80-84 years	17507
55-59 years	72507	72507	55-59 years	72507	85 years and over	6507	6507	85 years and over	6507
60-64 years	61507	61507	60-64 years	61507	Mean age	27.7	27.7	Mean age	27.7
65-69 years	50507	50507	65-69 years	50507	Median age	17.7	17.7	Median age	17.7

سن	مرد	نساء	مرد	نساء
Age	Male	Female	Age	Female
0-4 years	231747	231747	0-4 years	231747
5-9 years	237581	237581	5-9 years	237581
10-14 years	237007	237007	10-14 years	237007
15-19 years	178713	178713	15-19 years	178713
20-24 years	150747	150747	20-24 years	150747
25-29 years	139503	139503	25-29 years	139503
30-34 years	127524	127524	30-34 years	127524
35-39 years	116501	116501	35-39 years	116501
40-44 years	105503	105503	40-44 years	105503
45-49 years	94507	94507	45-49 years	94507
50-54 years	83507	83507	50-54 years	83507
55-59 years	72507	72507	55-59 years	72507
60-64 years	61507	61507	60-64 years	61507
65-69 years	50507	50507	65-69 years	50507
70-74 years	39507	39507	70-74 years	39507
75-79 years	28507	28507	75-79 years	28507
80-84 years	17507	17507	80-84 years	17507
85 years and over	6507	6507	85 years and over	6507

REGISTRATION OF BIRTHS, DEATHS AND MARRIAGES, 1973

1973ء میں جنم، وفات اور نکاح کی رجسٹریشن



جدول ۱- جمعیت کل بر حسب جنس و سن

تابستان ۱۳۴۵

Table with 10 columns: Age, Female, Male, Both sexes, Total. Rows include age groups from 0-4 to 85+ and overall statistics.

TABLE 1- TOTAL POPULATION BY SEX AND AGE

جدول ۱- جمعیت کل بر حسب جنس و سن

تابستان ۱۳۴۵

Table with 10 columns: Age, Female, Male, Both sexes, Total. Rows include age groups from 0-4 to 85+ and overall statistics.

TABLE 1- TOTAL POPULATION BY SEX AND AGE

November 1976

RURAL AREA

November 1976

TABLE 1- TOTAL POPULATION BY SEX AND AGE

URBAN AREA

Sex and place of birth	۱۹۵۱ء	۱۹۵۱ء	۱۹۵۱ء	۱۹۵۱ء	۱۹۵۱ء	۱۹۵۱ء	۱۹۵۱ء	۱۹۵۱ء	۱۹۵۱ء	۱۹۵۱ء	۱۹۵۱ء	۱۹۵۱ء	۱۹۵۱ء	۱۹۵۱ء	۱۹۵۱ء	۱۹۵۱ء	۱۹۵۱ء	۱۹۵۱ء	۱۹۵۱ء	۱۹۵۱ء	
جنس اور ولادت کا مقام	۱۹۵۱ء	۱۹۵۱ء	۱۹۵۱ء	۱۹۵۱ء	۱۹۵۱ء	۱۹۵۱ء	۱۹۵۱ء	۱۹۵۱ء	۱۹۵۱ء	۱۹۵۱ء	۱۹۵۱ء	۱۹۵۱ء	۱۹۵۱ء	۱۹۵۱ء	۱۹۵۱ء	۱۹۵۱ء	۱۹۵۱ء	۱۹۵۱ء	۱۹۵۱ء	۱۹۵۱ء	
Both sexes	10,17,27	10,17,27	10,17,27	10,17,27	10,17,27	10,17,27	10,17,27	10,17,27	10,17,27	10,17,27	10,17,27	10,17,27	10,17,27	10,17,27	10,17,27	10,17,27	10,17,27	10,17,27	10,17,27	10,17,27	10,17,27
Male	5,07,12	5,07,12	5,07,12	5,07,12	5,07,12	5,07,12	5,07,12	5,07,12	5,07,12	5,07,12	5,07,12	5,07,12	5,07,12	5,07,12	5,07,12	5,07,12	5,07,12	5,07,12	5,07,12	5,07,12	5,07,12
Female	5,10,15	5,10,15	5,10,15	5,10,15	5,10,15	5,10,15	5,10,15	5,10,15	5,10,15	5,10,15	5,10,15	5,10,15	5,10,15	5,10,15	5,10,15	5,10,15	5,10,15	5,10,15	5,10,15	5,10,15	5,10,15

Sex and age	Male	Female	Total	Sex and age	Male	Female	Total
Both sexes	10,17,27	10,17,27	20,34,54	Both sexes	10,17,27	10,17,27	20,34,54
0 - 4 years	1,00,00	1,00,00	2,00,00	0 - 4 years	1,00,00	1,00,00	2,00,00
5 - 9 years	90,00	90,00	1,80,00	5 - 9 years	90,00	90,00	1,80,00
10-14 years	80,00	80,00	1,60,00	10-14 years	80,00	80,00	1,60,00
15-19 years	70,00	70,00	1,40,00	15-19 years	70,00	70,00	1,40,00
20-24 years	60,00	60,00	1,20,00	20-24 years	60,00	60,00	1,20,00
25-29 years	50,00	50,00	1,00,00	25-29 years	50,00	50,00	1,00,00
30-34 years	40,00	40,00	80,00	30-34 years	40,00	40,00	80,00
35-39 years	30,00	30,00	60,00	35-39 years	30,00	30,00	60,00
40-44 years	20,00	20,00	40,00	40-44 years	20,00	20,00	40,00
45-49 years	10,00	10,00	20,00	45-49 years	10,00	10,00	20,00
50-54 years	5,00	5,00	10,00	50-54 years	5,00	5,00	10,00
55-59 years	2,00	2,00	4,00	55-59 years	2,00	2,00	4,00
60-64 years	1,00	1,00	2,00	60-64 years	1,00	1,00	2,00
65 years and over	0,50	0,50	1,00	65 years and over	0,50	0,50	1,00

Table of population statistics by sex and age group (1995-2005). Columns include sex and age group, and population counts for each year. Rows are categorized by sex (Both sexes and Male) and age group (0-4 to 65+).

TABLE 3 - TOTAL POPULATION BY SEX, AGE AND OSTATAN OF BIRTH

جدول ۳- جمعیت کل برحسب جنس و استان محل تولد

Table of population statistics by sex and age group (1995-2005). Columns include sex and age group, and population counts for each year. Rows are categorized by sex (Both sexes and Female) and age group (0-4 to 65+).

TABLE 3 - TOTAL POPULATION BY SEX, AGE AND OSTATAN OF BIRTH

Sex and origin of residence	ساله در سال ۱۳۴۷										Sex and age	ساله در سال ۱۳۴۷						Sex and age	Total
	۱۵- تا ۱۹	۲۰- تا ۲۴	۲۵- تا ۲۹	۳۰- تا ۳۴	۳۵- تا ۳۹	۴۰- تا ۴۴	۴۵- تا ۴۹	۵۰- تا ۵۴	۵۵- تا ۵۹	۶۰- تا ۶۴		۶۵- تا ۶۹	۷۰- تا ۷۴	۷۵- تا ۷۹	۸۰- تا ۸۴	۸۵- تا ۸۹	۹۰- تا ۹۴		
Both sexes	۷۵۳۶۶	۱۵۰۳۳	۵۵۱۱۳	۱۱۳۲۲۲	۱۲۲۲۲۲	۱۲۲۲۲۲	۱۲۲۲۲۲	۱۲۲۲۲۲	۱۲۲۲۲۲	۱۲۲۲۲۲	۱۲۲۲۲۲	۱۲۲۲۲۲	۱۲۲۲۲۲	۱۲۲۲۲۲	۱۲۲۲۲۲	۱۲۲۲۲۲	۱۲۲۲۲۲	۱۲۲۲۲۲	۱۲۲۲۲۲
Male	۳۷۶۶۶	۷۵۳۳	۲۷۵۵۶	۵۶۶۱۱	۶۱۱۱۱	۶۱۱۱۱	۶۱۱۱۱	۶۱۱۱۱	۶۱۱۱۱	۶۱۱۱۱	۶۱۱۱۱	۶۱۱۱۱	۶۱۱۱۱	۶۱۱۱۱	۶۱۱۱۱	۶۱۱۱۱	۶۱۱۱۱	۶۱۱۱۱	۶۱۱۱۱
Female	۳۷۷۰۰	۷۵۰۰	۲۷۵۵۷	۵۶۶۱۱	۶۱۱۱۱	۶۱۱۱۱	۶۱۱۱۱	۶۱۱۱۱	۶۱۱۱۱	۶۱۱۱۱	۶۱۱۱۱	۶۱۱۱۱	۶۱۱۱۱	۶۱۱۱۱	۶۱۱۱۱	۶۱۱۱۱	۶۱۱۱۱	۶۱۱۱۱	۶۱۱۱۱
Markazi	۲۰۰	۱۰۰	۱۰۰	۱۰۰	۱۰۰	۱۰۰	۱۰۰	۱۰۰	۱۰۰	۱۰۰	۱۰۰	۱۰۰	۱۰۰	۱۰۰	۱۰۰	۱۰۰	۱۰۰	۱۰۰	۱۰۰
Gilan	۲۰۰	۱۰۰	۱۰۰	۱۰۰	۱۰۰	۱۰۰	۱۰۰	۱۰۰	۱۰۰	۱۰۰	۱۰۰	۱۰۰	۱۰۰	۱۰۰	۱۰۰	۱۰۰	۱۰۰	۱۰۰	۱۰۰
East Azarbaijan	۲۰۰	۱۰۰	۱۰۰	۱۰۰	۱۰۰	۱۰۰	۱۰۰	۱۰۰	۱۰۰	۱۰۰	۱۰۰	۱۰۰	۱۰۰	۱۰۰	۱۰۰	۱۰۰	۱۰۰	۱۰۰	۱۰۰
West Azarbaijan	۲۰۰	۱۰۰	۱۰۰	۱۰۰	۱۰۰	۱۰۰	۱۰۰	۱۰۰	۱۰۰	۱۰۰	۱۰۰	۱۰۰	۱۰۰	۱۰۰	۱۰۰	۱۰۰	۱۰۰	۱۰۰	۱۰۰
Kermanshah	۲۰۰	۱۰۰	۱۰۰	۱۰۰	۱۰۰	۱۰۰	۱۰۰	۱۰۰	۱۰۰	۱۰۰	۱۰۰	۱۰۰	۱۰۰	۱۰۰	۱۰۰	۱۰۰	۱۰۰	۱۰۰	۱۰۰
Chaharmahal and Bakhtiari	۲۰۰	۱۰۰	۱۰۰	۱۰۰	۱۰۰	۱۰۰	۱۰۰	۱۰۰	۱۰۰	۱۰۰	۱۰۰	۱۰۰	۱۰۰	۱۰۰	۱۰۰	۱۰۰	۱۰۰	۱۰۰	۱۰۰
Iran	۲۰۰	۱۰۰	۱۰۰	۱۰۰	۱۰۰	۱۰۰	۱۰۰	۱۰۰	۱۰۰	۱۰۰	۱۰۰	۱۰۰	۱۰۰	۱۰۰	۱۰۰	۱۰۰	۱۰۰	۱۰۰	۱۰۰
Other countries	۲۰۰	۱۰۰	۱۰۰	۱۰۰	۱۰۰	۱۰۰	۱۰۰	۱۰۰	۱۰۰	۱۰۰	۱۰۰	۱۰۰	۱۰۰	۱۰۰	۱۰۰	۱۰۰	۱۰۰	۱۰۰	۱۰۰
Not reported	۲۰۰	۱۰۰	۱۰۰	۱۰۰	۱۰۰	۱۰۰	۱۰۰	۱۰۰	۱۰۰	۱۰۰	۱۰۰	۱۰۰	۱۰۰	۱۰۰	۱۰۰	۱۰۰	۱۰۰	۱۰۰	۱۰۰

TABLE 4 - INMIGRATION OF THE SETTLED POPULATION 5 YEARS OF AGE AND OVER, BY SEX, AGE AND OSTAR OF USUAL RESIDENCE IN 1971. TOTAL COUNTRY

TABLE 4 - SETTLED POPULATION 5 YEARS OF AGE AND OVER, BY SEX, AGE AND USUAL RESIDENCE IN 1971. RURAL AREA

جدول 5 - مهاجران (واردگان) و ناپاک و بی‌دسترسیت مکانی بر حسب جنس و سن و استان اقامت در سال 1355

Table with 15 columns: Sex and origin of residence, 13-14, 15-19, 20-24, 25-29, 30-34, 35-39, 40-44, 45-49, 50-54, 55-59, 60-64 and over, Total. Rows include Both sexes, Male, and Female, with sub-rows for various provinces like Markazi, Gilan, Mazandaran, etc.

جدول 5 - مهاجران (واردگان) و ناپاک و بی‌دسترسیت مکانی بر حسب جنس و سن و استان اقامت در سال 1355

Table with 15 columns: Sex and origin of residence, 13-14, 15-19, 20-24, 25-29, 30-34, 35-39, 40-44, 45-49, 50-54, 55-59, 60-64 and over, Total. Rows include Both sexes, Male, and Female, with sub-rows for various provinces like Markazi, Gilan, Mazandaran, etc.

TABLE 5 - IMMIGRATION OF THE SETTLED POPULATION 5 YEARS OF AGE AND OVER, BY SEX, AGE AND OBTAIN OF USUAL RESIDENCE IN 1975

URBAN AREA

TABLE 5 - IMMIGRATION OF THE SETTLED POPULATION 5 YEARS OF AGE AND OVER, BY SEX, AGE AND OBTAIN OF USUAL RESIDENCE IN 1975

RURAL AREA

November 1976

جدول ۴- جمعیت کل بر حسب جنس و سن و وضعیت بارندگی خانوار

جنس و سن	سنگری بارندگی خانوار - اعضا خانوار همسران										جمع	
	همسر	فرزند	پدرزاده	مادرزاده	نوه	خواهر	برادر	پدربزرگ	مادربزرگ	دیگر		
Both sexes	۱۳۳۳۳۳	۱۳۳۳۳۳	۱۳۳۳۳۳	۱۳۳۳۳۳	۱۳۳۳۳۳	۱۳۳۳۳۳	۱۳۳۳۳۳	۱۳۳۳۳۳	۱۳۳۳۳۳	۱۳۳۳۳۳	۱۳۳۳۳۳	۱۳۳۳۳۳
Male	۱۳۳۳۳۳	۱۳۳۳۳۳	۱۳۳۳۳۳	۱۳۳۳۳۳	۱۳۳۳۳۳	۱۳۳۳۳۳	۱۳۳۳۳۳	۱۳۳۳۳۳	۱۳۳۳۳۳	۱۳۳۳۳۳	۱۳۳۳۳۳	۱۳۳۳۳۳
Female	۱۳۳۳۳۳	۱۳۳۳۳۳	۱۳۳۳۳۳	۱۳۳۳۳۳	۱۳۳۳۳۳	۱۳۳۳۳۳	۱۳۳۳۳۳	۱۳۳۳۳۳	۱۳۳۳۳۳	۱۳۳۳۳۳	۱۳۳۳۳۳	۱۳۳۳۳۳
Sex and age	Members of household	Other non-active	Servant	Other relatives	Grand-child	Son and daughter-in-law	Parents	Child	Spouse	Head	Total	
	Relationship to head-members of ordinary household											

TABLE 4- TOTAL POPULATION BY SEX, AGE AND RELATIONSHIP TO HEAD OF HOUSEHOLD

November 1978 URBAN AREA

جدول ۴- جمعیت کل بر حسب جنس و سن و وضعیت بارندگی خانوار

جنس و سن	سنگری بارندگی خانوار - اعضا خانوار همسران										جمع	
	همسر	فرزند	پدرزاده	مادرزاده	نوه	خواهر	برادر	پدربزرگ	مادربزرگ	دیگر		
Both sexes	۱۳۳۳۳۳	۱۳۳۳۳۳	۱۳۳۳۳۳	۱۳۳۳۳۳	۱۳۳۳۳۳	۱۳۳۳۳۳	۱۳۳۳۳۳	۱۳۳۳۳۳	۱۳۳۳۳۳	۱۳۳۳۳۳	۱۳۳۳۳۳	
Male	۱۳۳۳۳۳	۱۳۳۳۳۳	۱۳۳۳۳۳	۱۳۳۳۳۳	۱۳۳۳۳۳	۱۳۳۳۳۳	۱۳۳۳۳۳	۱۳۳۳۳۳	۱۳۳۳۳۳	۱۳۳۳۳۳	۱۳۳۳۳۳	
Female	۱۳۳۳۳۳	۱۳۳۳۳۳	۱۳۳۳۳۳	۱۳۳۳۳۳	۱۳۳۳۳۳	۱۳۳۳۳۳	۱۳۳۳۳۳	۱۳۳۳۳۳	۱۳۳۳۳۳	۱۳۳۳۳۳	۱۳۳۳۳۳	
Sex and age	Members of household	Other non-active	Servant	Other relatives	Grand-child	Son and daughter-in-law	Parents	Child	Spouse	Head	Total	
	Relationship to head-members of ordinary household											

TABLE 4- TOTAL POPULATION BY SEX, AGE AND RELATIONSHIP TO HEAD OF HOUSEHOLD

November 1978 URBAN AREA

جدول 6- جمعیت خانوار بر حسب جنس و سنی و سطح درآمد

Table 6: Population by sex, age and relationship to head of household. Columns include Sex and age, and various relationship categories like Spouse, Child, Parents, etc.

TABLE 6- TOTAL POPULATION BY SEX, AGE AND RELATIONSHIP TO HEAD OF HOUSEHOLD

November 1976

جدول 7- جمعیت 15 ساله و بیشتر بر حسب جنس و سن و وضعیت زناشویی

Table 7: Population 15 years of age and over, by sex, age and marital status. Columns include Sex and age, Married, Divorced, Never married, and Total.

TABLE 7- POPULATION 15 YEARS OF AGE AND OVER, BY SEX, AGE AND MARITAL STATUS

November 1976

Table with 10 columns: Sex and age, Married, Divorced, Widowed, Percent, Number, Total, Sex and age, Married, Divorced, Widowed, Percent, Number, Total. Includes sub-sections for Both sexes, Male, and Female.

TABLE 7- POPULATION 16 YEARS OF AGE AND OVER, BY SEX, AGE AND MARITAL STATUS

Table with 10 columns: Sex and age, Married, Divorced, Widowed, Percent, Number, Total, Sex and age, Married, Divorced, Widowed, Percent, Number, Total. Includes sub-sections for Both sexes, Male, and Female.

TABLE 7- POPULATION 16 YEARS OF AGE AND OVER, BY SEX, AGE AND MARITAL STATUS

Sex and age	جميت كل برحبت حىروس ودين									
	مجموع									
	مذكر	انثى	اسيى	ارمنى	زرستانى	يهودى	مسلمان	مسيحى	غير	مجموع
Total	109,717	107,117	107,117	107,117	107,117	107,117	107,117	107,117	107,117	107,117
0 - 4 years	22,100	21,500	21,500	21,500	21,500	21,500	21,500	21,500	21,500	21,500
5 - 9 years	21,500	21,000	21,000	21,000	21,000	21,000	21,000	21,000	21,000	21,000
10-14 years	21,000	20,500	20,500	20,500	20,500	20,500	20,500	20,500	20,500	20,500
15-19 years	20,500	20,000	20,000	20,000	20,000	20,000	20,000	20,000	20,000	20,000
20-24 years	20,000	19,500	19,500	19,500	19,500	19,500	19,500	19,500	19,500	19,500
25-29 years	19,500	19,000	19,000	19,000	19,000	19,000	19,000	19,000	19,000	19,000
30-34 years	19,000	18,500	18,500	18,500	18,500	18,500	18,500	18,500	18,500	18,500
35-39 years	18,500	18,000	18,000	18,000	18,000	18,000	18,000	18,000	18,000	18,000
40-44 years	18,000	17,500	17,500	17,500	17,500	17,500	17,500	17,500	17,500	17,500
45-49 years	17,500	17,000	17,000	17,000	17,000	17,000	17,000	17,000	17,000	17,000
50-54 years	17,000	16,500	16,500	16,500	16,500	16,500	16,500	16,500	16,500	16,500
55-59 years	16,500	16,000	16,000	16,000	16,000	16,000	16,000	16,000	16,000	16,000
60-64 years	16,000	15,500	15,500	15,500	15,500	15,500	15,500	15,500	15,500	15,500
65 years and over	15,500	15,000	15,000	15,000	15,000	15,000	15,000	15,000	15,000	15,000

Sex and age	جميت كل برحبت حىروس ودين									
	مجموع									
	مذكر	انثى	اسيى	ارمنى	زرستانى	يهودى	مسلمان	مسيحى	غير	مجموع
Total	109,717	107,117	107,117	107,117	107,117	107,117	107,117	107,117	107,117	107,117
0 - 4 years	22,100	21,500	21,500	21,500	21,500	21,500	21,500	21,500	21,500	21,500
5 - 9 years	21,500	21,000	21,000	21,000	21,000	21,000	21,000	21,000	21,000	21,000
10-14 years	21,000	20,500	20,500	20,500	20,500	20,500	20,500	20,500	20,500	20,500
15-19 years	20,500	20,000	20,000	20,000	20,000	20,000	20,000	20,000	20,000	20,000
20-24 years	20,000	19,500	19,500	19,500	19,500	19,500	19,500	19,500	19,500	19,500
25-29 years	19,500	19,000	19,000	19,000	19,000	19,000	19,000	19,000	19,000	19,000
30-34 years	19,000	18,500	18,500	18,500	18,500	18,500	18,500	18,500	18,500	18,500
35-39 years	18,500	18,000	18,000	18,000	18,000	18,000	18,000	18,000	18,000	18,000
40-44 years	18,000	17,500	17,500	17,500	17,500	17,500	17,500	17,500	17,500	17,500
45-49 years	17,500	17,000	17,000	17,000	17,000	17,000	17,000	17,000	17,000	17,000
50-54 years	17,000	16,500	16,500	16,500	16,500	16,500	16,500	16,500	16,500	16,500
55-59 years	16,500	16,000	16,000	16,000	16,000	16,000	16,000	16,000	16,000	16,000
60-64 years	16,000	15,500	15,500	15,500	15,500	15,500	15,500	15,500	15,500	15,500
65 years and over	15,500	15,000	15,000	15,000	15,000	15,000	15,000	15,000	15,000	15,000

Table with columns for Sex and age, Religion (Other, Christian, Muslim, Hindu, Sikh, Jain, Buddhist, No religion), and Literacy status (Total, Read and write). It provides a detailed breakdown of the population by religious affiliation and literacy levels.

Main population table with columns for Sex and age, Literacy status (Total, Read and write), and Percent. It provides a detailed breakdown of the population by literacy levels.

جدول ۱- جمعیت ۶ ساله و بیشتر بر حسب جنس و سن و وضع سواد

Sex and age	جمعیت Total	سواد نداشتند		جمع Total	مردان Male	زنان Female
		نظرسواد نداشتند				
		مرد	زن			
Both sexes	1558111	117911	777147	1217389	617147	600242
6 years	227991	791	15197	227991	111991	116000
7 - 9 years	118177	201	7771	118177	59088	59089
10-14 years	117059	577	7771	117059	58529	58530
15-18 years	105077	1177	7771	105077	52538	52539
20-24 years	117077	1177	7771	117077	58538	58539
25-29 years	105077	1177	7771	105077	52538	52539
30-34 years	117077	1177	7771	117077	58538	58539
35-39 years	117077	1177	7771	117077	58538	58539
40-44 years	111777	1177	7771	111777	55888	55889
45-49 years	117077	1177	7771	117077	58538	58539
50-54 years	117077	1177	7771	117077	58538	58539
55-59 years	117077	1177	7771	117077	58538	58539
60-64 years	117077	1177	7771	117077	58538	58539
65 years and over	117077	1177	7771	117077	58538	58539
Male	718078	53811	7771	718078	359038	359040
Total	718078	53811	7771	718078	359038	359040
6 years	118177	201	7771	118177	59088	59089
7 - 9 years	117059	577	7771	117059	58529	58530
10-14 years	117059	577	7771	117059	58529	58530
15-18 years	117059	577	7771	117059	58529	58530
20-24 years	117059	577	7771	117059	58529	58530
25-29 years	117059	577	7771	117059	58529	58530
30-34 years	117059	577	7771	117059	58529	58530
35-39 years	117059	577	7771	117059	58529	58530
40-44 years	117059	577	7771	117059	58529	58530
45-49 years	117059	577	7771	117059	58529	58530
50-54 years	117059	577	7771	117059	58529	58530
55-59 years	117059	577	7771	117059	58529	58530
60-64 years	117059	577	7771	117059	58529	58530
65 years and over	117059	577	7771	117059	58529	58530
Female	839991	64100	1177	839991	428059	411932
Total	839991	64100	1177	839991	428059	411932
6 years	118177	791	1177	118177	59088	59089
7 - 9 years	117059	201	7771	117059	58529	58530
10-14 years	117059	577	7771	117059	58529	58530
15-18 years	117059	577	7771	117059	58529	58530
20-24 years	117059	577	7771	117059	58529	58530
25-29 years	117059	577	7771	117059	58529	58530
30-34 years	117059	577	7771	117059	58529	58530
35-39 years	117059	577	7771	117059	58529	58530
40-44 years	117059	577	7771	117059	58529	58530
45-49 years	117059	577	7771	117059	58529	58530
50-54 years	117059	577	7771	117059	58529	58530
55-59 years	117059	577	7771	117059	58529	58530
60-64 years	117059	577	7771	117059	58529	58530
65 years and over	117059	577	7771	117059	58529	58530

TABLE 9 - POPULATION 6 YEARS OF AGE AND OVER, BY SEX, AGE AND LITERACY

URBAN AREA

جدول ۱- جمعیت ۶ ساله و بیشتر بر حسب جنس و سن و وضع سواد

Sex and age	جمعیت Total	سواد نداشتند		جمع Total	مردان Male	زنان Female
		نظرسواد نداشتند				
		مرد	زن			
Both sexes	1181111	7070	117077	1217389	617147	600242
6 years	227991	791	15197	227991	111991	116000
7 - 9 years	118177	201	7771	118177	59088	59089
10-14 years	117059	577	7771	117059	58529	58530
15-18 years	105077	1177	7771	105077	52538	52539
20-24 years	117077	1177	7771	117077	58538	58539
25-29 years	105077	1177	7771	105077	52538	52539
30-34 years	117077	1177	7771	117077	58538	58539
35-39 years	117077	1177	7771	117077	58538	58539
40-44 years	111777	1177	7771	111777	55888	55889
45-49 years	117077	1177	7771	117077	58538	58539
50-54 years	117077	1177	7771	117077	58538	58539
55-59 years	117077	1177	7771	117077	58538	58539
60-64 years	117077	1177	7771	117077	58538	58539
65 years and over	117077	1177	7771	117077	58538	58539
Male	511111	207	7771	511111	255555	255556
Total	511111	207	7771	511111	255555	255556
6 years	118177	201	7771	118177	59088	59089
7 - 9 years	117059	577	7771	117059	58529	58530
10-14 years	117059	577	7771	117059	58529	58530
15-18 years	117059	577	7771	117059	58529	58530
20-24 years	117059	577	7771	117059	58529	58530
25-29 years	117059	577	7771	117059	58529	58530
30-34 years	117059	577	7771	117059	58529	58530
35-39 years	117059	577	7771	117059	58529	58530
40-44 years	117059	577	7771	117059	58529	58530
45-49 years	117059	577	7771	117059	58529	58530
50-54 years	117059	577	7771	117059	58529	58530
55-59 years	117059	577	7771	117059	58529	58530
60-64 years	117059	577	7771	117059	58529	58530
65 years and over	117059	577	7771	117059	58529	58530
Female	670000	4999	1177	670000	321592	348408
Total	670000	4999	1177	670000	321592	348408
6 years	118177	791	1177	118177	59088	59089
7 - 9 years	117059	201	7771	117059	58529	58530
10-14 years	117059	577	7771	117059	58529	58530
15-18 years	117059	577	7771	117059	58529	58530
20-24 years	117059	577	7771	117059	58529	58530
25-29 years	117059	577	7771	117059	58529	58530
30-34 years	117059	577	7771	117059	58529	58530
35-39 years	117059	577	7771	117059	58529	58530
40-44 years	117059	577	7771	117059	58529	58530
45-49 years	117059	577	7771	117059	58529	58530
50-54 years	117059	577	7771	117059	58529	58530
55-59 years	117059	577	7771	117059	58529	58530
60-64 years	117059	577	7771	117059	58529	58530
65 years and over	117059	577	7771	117059	58529	58530

TABLE 9 - POPULATION 6 YEARS OF AGE AND OVER, BY SEX, AGE AND LITERACY

URBAN AREA

جدول ١٠ - جمعیت غیرمعمول بانواد ٥ ساله و بیشتر برحسب جنس و سن و آخرین مدرک تحصیلی

Table with columns for Sex and age, Sex, جمعیت غیرمعمول بانواد (Total population of abnormality), جمعیت غیرمعمول بانواد (Total population of abnormality), جمعیت غیرمعمول بانواد (Total population of abnormality), and جمعیت غیرمعمول بانواد (Total population of abnormality).

جدول ١٠ - جمعیت غیرمعمول بانواد ٥ ساله و بیشتر برحسب جنس و سن و آخرین مدرک تحصیلی

Table with columns for Sex and age, Sex, جمعیت غیرمعمول بانواد (Total population of abnormality), جمعیت غیرمعمول بانواد (Total population of abnormality), جمعیت غیرمعمول بانواد (Total population of abnormality), and جمعیت غیرمعمول بانواد (Total population of abnormality).

TABLE 10 - POPULATION 6 YEARS OF AGE AND OVER, BY SEX, AGE AND EDUCATIONAL ATTAINMENT (Cont.)

TABLE 10 - POPULATION 6 YEARS OF AGE AND OVER, BY SEX, AGE AND EDUCATIONAL ATTAINMENT

جدول ۱۰- جمعیت ۶ ساله و بیشتر از آن در هر طبقه جنس و سن و آخرین مدرک تحصیلی

Sex and age	دوره ابتدایی (پایه هفتم)				دوره متوسطه (اول و دوم)				جمعیت Total
	مدرک آخرین ساله	مدرک پایه هفتم	مدرک پایه ششم	مدرک پایه پنجم	سال ششم	سال پنجم	سال چهارم	سال سوم	
Both sexes									
Total	17400	17400	11912	7427	2727	17054	55727		جمعیت Total
6 years	78	78	78	78	78	78	78	78	جمعیت Total
7 - 9 years	78	78	78	78	78	78	78	78	جمعیت Total
10-14 years	22	22	22	22	22	22	22	22	جمعیت Total
15-19 years	191	191	191	191	191	191	191	191	جمعیت Total
20-24 years	137	137	137	137	137	137	137	137	جمعیت Total
25-29 years	227	227	227	227	227	227	227	227	جمعیت Total
30-34 years	31	31	31	31	31	31	31	31	جمعیت Total
35-39 years	8	8	8	8	8	8	8	8	جمعیت Total
40-44 years	137	137	137	137	137	137	137	137	جمعیت Total
45-49 years	2	2	2	2	2	2	2	2	جمعیت Total
50-54 years	8	8	8	8	8	8	8	8	جمعیت Total
55-59 years	2	2	2	2	2	2	2	2	جمعیت Total
60-64 years	2	2	2	2	2	2	2	2	جمعیت Total
65 years and over	2	2	2	2	2	2	2	2	جمعیت Total
Male									
Total	1018	1018	652	397	139	1018	3244		جمعیت Total
6 years	2	2	2	2	2	2	2	2	جمعیت Total
7 - 9 years	22	22	22	22	22	22	22	22	جمعیت Total
10-14 years	22	22	22	22	22	22	22	22	جمعیت Total
15-19 years	117	117	117	117	117	117	117	117	جمعیت Total
20-24 years	77	77	77	77	77	77	77	77	جمعیت Total
25-29 years	27	27	27	27	27	27	27	27	جمعیت Total
30-34 years	7	7	7	7	7	7	7	7	جمعیت Total
35-39 years	8	8	8	8	8	8	8	8	جمعیت Total
40-44 years	191	191	191	191	191	191	191	191	جمعیت Total
45-49 years	2	2	2	2	2	2	2	2	جمعیت Total
50-54 years	2	2	2	2	2	2	2	2	جمعیت Total
55-59 years	2	2	2	2	2	2	2	2	جمعیت Total
60-64 years	2	2	2	2	2	2	2	2	جمعیت Total
65 years and over	2	2	2	2	2	2	2	2	جمعیت Total
Female									
Total	741	741	471	277	119	741	2328		جمعیت Total
6 years	18	18	18	18	18	18	18	18	جمعیت Total
7 - 9 years	22	22	22	22	22	22	22	22	جمعیت Total
10-14 years	22	22	22	22	22	22	22	22	جمعیت Total
15-19 years	74	74	74	74	74	74	74	74	جمعیت Total
20-24 years	60	60	60	60	60	60	60	60	جمعیت Total
25-29 years	27	27	27	27	27	27	27	27	جمعیت Total
30-34 years	2	2	2	2	2	2	2	2	جمعیت Total
35-39 years	1	1	1	1	1	1	1	1	جمعیت Total
40-44 years	11	11	11	11	11	11	11	11	جمعیت Total
45-49 years	2	2	2	2	2	2	2	2	جمعیت Total
50-54 years	2	2	2	2	2	2	2	2	جمعیت Total
55-59 years	2	2	2	2	2	2	2	2	جمعیت Total
60-64 years	2	2	2	2	2	2	2	2	جمعیت Total
65 years and over	2	2	2	2	2	2	2	2	جمعیت Total

November 1976 TABLE 10- POPULATION 6 YEARS OF AGE AND OVER, BY SEX, AGE AND EDUCATIONAL ATTAINMENT (Cont.) RURAL AREA

جدول ۱۰- جمعیت ۶ ساله و بیشتر از آن در هر طبقه جنس و سن و آخرین مدرک تحصیلی

Sex and age	دوره ابتدایی				دوره متوسطه (اول و دوم)				جمعیت Total
	مدرک آخرین ساله	مدرک پایه هفتم	مدرک پایه ششم	مدرک پایه پنجم	سال ششم	سال پنجم	سال چهارم	سال سوم	
Both sexes									
Total	17400	17400	11912	7427	2727	17054	55727		جمعیت Total
6 years	78	78	78	78	78	78	78	78	جمعیت Total
7 - 9 years	78	78	78	78	78	78	78	78	جمعیت Total
10-14 years	22	22	22	22	22	22	22	22	جمعیت Total
15-19 years	191	191	191	191	191	191	191	191	جمعیت Total
20-24 years	137	137	137	137	137	137	137	137	جمعیت Total
25-29 years	227	227	227	227	227	227	227	227	جمعیت Total
30-34 years	31	31	31	31	31	31	31	31	جمعیت Total
35-39 years	8	8	8	8	8	8	8	8	جمعیت Total
40-44 years	137	137	137	137	137	137	137	137	جمعیت Total
45-49 years	2	2	2	2	2	2	2	2	جمعیت Total
50-54 years	8	8	8	8	8	8	8	8	جمعیت Total
55-59 years	2	2	2	2	2	2	2	2	جمعیت Total
60-64 years	2	2	2	2	2	2	2	2	جمعیت Total
65 years and over	2	2	2	2	2	2	2	2	جمعیت Total
Male									
Total	1018	1018	652	397	139	1018	3244		جمعیت Total
6 years	2	2	2	2	2	2	2	2	جمعیت Total
7 - 9 years	22	22	22	22	22	22	22	22	جمعیت Total
10-14 years	22	22	22	22	22	22	22	22	جمعیت Total
15-19 years	117	117	117	117	117	117	117	117	جمعیت Total
20-24 years	77	77	77	77	77	77	77	77	جمعیت Total
25-29 years	27	27	27	27	27	27	27	27	جمعیت Total
30-34 years	7	7	7	7	7	7	7	7	جمعیت Total
35-39 years	8	8	8	8	8	8	8	8	جمعیت Total
40-44 years	191	191	191	191	191	191	191	191	جمعیت Total
45-49 years	2	2	2	2	2	2	2	2	جمعیت Total
50-54 years	2	2	2	2	2	2	2	2	جمعیت Total
55-59 years	2	2	2	2	2	2	2	2	جمعیت Total
60-64 years	2	2	2	2	2	2	2	2	جمعیت Total
65 years and over	2	2	2	2	2	2	2	2	جمعیت Total
Female									
Total	741	741	471	277	119	741	2328		جمعیت Total
6 years	18	18	18	18	18	18	18	18	جمعیت Total
7 - 9 years	22	22	22	22	22	22	22	22	جمعیت Total
10-14 years	22	22	22	22	22	22	22	22	جمعیت Total
15-19 years	74	74	74	74	74	74	74	74	جمعیت Total
20-24 years	60	60	60	60	60	60	60	60	جمعیت Total
25-29 years	27	27	27	27	27	27	27	27	جمعیت Total
30-34 years	2	2	2	2	2	2	2	2	جمعیت Total
35-39 years	1	1	1	1	1	1	1	1	جمعیت Total
40-44 years	11	11	11	11	11	11	11	11	جمعیت Total
45-49 years	2	2	2	2	2	2	2	2	جمعیت Total
50-54 years	2	2	2	2	2	2	2	2	جمعیت Total
55-59 years	2	2	2	2	2	2	2	2	جمعیت Total
60-64 years	2	2	2	2	2	2	2	2	جمعیت Total
65 years and over	2	2	2	2	2	2	2	2	جمعیت Total

November 1976 TABLE 10- POPULATION 6 YEARS OF AGE AND OVER, BY SEX, AGE AND EDUCATIONAL ATTAINMENT RURAL AREA

Sex and age	مدرک	فوق لیسانس	لیسانس	مدرک دیپلوم	مدرک بی بی/بیک	جمع	مجموع
Both sexes							
Total	70791	21274	17377	17151	7777	147577	جمع
15-19 years	1000	1000	1000	1000	1000	5000	15-19 سالہ
20-24 years	1000	1000	1000	1000	1000	5000	20-24 سالہ
25-29 years	1000	1000	1000	1000	1000	5000	25-29 سالہ
30-34 years	1000	1000	1000	1000	1000	5000	30-34 سالہ
35-39 years	1000	1000	1000	1000	1000	5000	35-39 سالہ
40-44 years	1000	1000	1000	1000	1000	5000	40-44 سالہ
45-49 years	1000	1000	1000	1000	1000	5000	45-49 سالہ
50-54 years	1000	1000	1000	1000	1000	5000	50-54 سالہ
55-59 years	1000	1000	1000	1000	1000	5000	55-59 سالہ
60-64 years	1000	1000	1000	1000	1000	5000	60-64 سالہ
65 years and over	1000	1000	1000	1000	1000	5000	65 سالہ اور پختہ
Male							
Total	72321	22018	18291	17277	7917	151818	جمع
15-19 years	1000	1000	1000	1000	1000	5000	15-19 سالہ
20-24 years	1000	1000	1000	1000	1000	5000	20-24 سالہ
25-29 years	1000	1000	1000	1000	1000	5000	25-29 سالہ
30-34 years	1000	1000	1000	1000	1000	5000	30-34 سالہ
35-39 years	1000	1000	1000	1000	1000	5000	35-39 سالہ
40-44 years	1000	1000	1000	1000	1000	5000	40-44 سالہ
45-49 years	1000	1000	1000	1000	1000	5000	45-49 سالہ
50-54 years	1000	1000	1000	1000	1000	5000	50-54 سالہ
55-59 years	1000	1000	1000	1000	1000	5000	55-59 سالہ
60-64 years	1000	1000	1000	1000	1000	5000	60-64 سالہ
65 years and over	1000	1000	1000	1000	1000	5000	65 سالہ اور پختہ
Female							
Total	72321	22018	18291	17277	7917	151818	جمع
15-19 years	1000	1000	1000	1000	1000	5000	15-19 سالہ
20-24 years	1000	1000	1000	1000	1000	5000	20-24 سالہ
25-29 years	1000	1000	1000	1000	1000	5000	25-29 سالہ
30-34 years	1000	1000	1000	1000	1000	5000	30-34 سالہ
35-39 years	1000	1000	1000	1000	1000	5000	35-39 سالہ
40-44 years	1000	1000	1000	1000	1000	5000	40-44 سالہ
45-49 years	1000	1000	1000	1000	1000	5000	45-49 سالہ
50-54 years	1000	1000	1000	1000	1000	5000	50-54 سالہ
55-59 years	1000	1000	1000	1000	1000	5000	55-59 سالہ
60-64 years	1000	1000	1000	1000	1000	5000	60-64 سالہ
65 years and over	1000	1000	1000	1000	1000	5000	65 سالہ اور پختہ
Sex and age	Doctoral degree	Master degree	Bachelor degree	Associate degree	University without certificate	Total (Incl. missing)	جنس و عمر

Sex and age	مدرک	فوق لیسانس	لیسانس	مدرک دیپلوم	مدرک بی بی/بیک	جمع	مجموع
Both sexes							
Total	27708	7171	5771	5885	2187	12176	جمع
15-19 years	1000	1000	1000	1000	1000	5000	15-19 سالہ
20-24 years	1000	1000	1000	1000	1000	5000	20-24 سالہ
25-29 years	1000	1000	1000	1000	1000	5000	25-29 سالہ
30-34 years	1000	1000	1000	1000	1000	5000	30-34 سالہ
35-39 years	1000	1000	1000	1000	1000	5000	35-39 سالہ
40-44 years	1000	1000	1000	1000	1000	5000	40-44 سالہ
45-49 years	1000	1000	1000	1000	1000	5000	45-49 سالہ
50-54 years	1000	1000	1000	1000	1000	5000	50-54 سالہ
55-59 years	1000	1000	1000	1000	1000	5000	55-59 سالہ
60-64 years	1000	1000	1000	1000	1000	5000	60-64 سالہ
65 years and over	1000	1000	1000	1000	1000	5000	65 سالہ اور پختہ
Male							
Total	27708	7171	5771	5885	2187	12176	جمع
15-19 years	1000	1000	1000	1000	1000	5000	15-19 سالہ
20-24 years	1000	1000	1000	1000	1000	5000	20-24 سالہ
25-29 years	1000	1000	1000	1000	1000	5000	25-29 سالہ
30-34 years	1000	1000	1000	1000	1000	5000	30-34 سالہ
35-39 years	1000	1000	1000	1000	1000	5000	35-39 سالہ
40-44 years	1000	1000	1000	1000	1000	5000	40-44 سالہ
45-49 years	1000	1000	1000	1000	1000	5000	45-49 سالہ
50-54 years	1000	1000	1000	1000	1000	5000	50-54 سالہ
55-59 years	1000	1000	1000	1000	1000	5000	55-59 سالہ
60-64 years	1000	1000	1000	1000	1000	5000	60-64 سالہ
65 years and over	1000	1000	1000	1000	1000	5000	65 سالہ اور پختہ
Female							
Total	27708	7171	5771	5885	2187	12176	جمع
15-19 years	1000	1000	1000	1000	1000	5000	15-19 سالہ
20-24 years	1000	1000	1000	1000	1000	5000	20-24 سالہ
25-29 years	1000	1000	1000	1000	1000	5000	25-29 سالہ
30-34 years	1000	1000	1000	1000	1000	5000	30-34 سالہ
35-39 years	1000	1000	1000	1000	1000	5000	35-39 سالہ
40-44 years	1000	1000	1000	1000	1000	5000	40-44 سالہ
45-49 years	1000	1000	1000	1000	1000	5000	45-49 سالہ
50-54 years	1000	1000	1000	1000	1000	5000	50-54 سالہ
55-59 years	1000	1000	1000	1000	1000	5000	55-59 سالہ
60-64 years	1000	1000	1000	1000	1000	5000	60-64 سالہ
65 years and over	1000	1000	1000	1000	1000	5000	65 سالہ اور پختہ
Sex and age	Doctoral degree	Master degree	Bachelor degree	Associate degree	University without certificate	Total (Incl. missing)	جنس و عمر

جدول 11- جمعیت غیرمتخصصان تحصیلات عالی برحسب جنس و سن و آخرین مدرک تحصیلی

Table 11: Population with higher education, by sex, age and educational attainment. Columns: Sex and age, Sex and age (Urdu), Sex and age (Punjabi), Sex and age (Sinhalese), Sex and age (Tamil), Sex and age (Telugu), Sex and age (Kannada), Sex and age (Malayalam), Sex and age (Bengali), Sex and age (Oriya), Sex and age (Assamese), Sex and age (Gujarati), Sex and age (Marathi), Sex and age (Hindi), Sex and age (English), Sex and age (Other). Rows: Total, Medical sciences, Law, Social sciences, Humanities, Educational sciences, Natural sciences and mathematics, Agriculture, Engineering, Fine Arts, Other. Includes a summary section for 'Higher education' with categories like Doctoral degree, Master degree, Bachelor degree, etc.

TABLE 11- POPULATION WITH HIGHER EDUCATION, BY SEX, AGE AND EDUCATIONAL ATTAINMENT

جدول 10- جمعیت غیرمتخصصان تحصیلات عالی از متوسطه و بیشتر جنس و رشته تحصیلی و آخرین مدرک تحصیلی

Table 10: Population with higher education from secondary and above, by sex, field of education and educational attainment. Columns: Sex and field of study, Sex and field of study (Urdu), Sex and field of study (Punjabi), Sex and field of study (Sinhalese), Sex and field of study (Tamil), Sex and field of study (Telugu), Sex and field of study (Kannada), Sex and field of study (Malayalam), Sex and field of study (Bengali), Sex and field of study (Oriya), Sex and field of study (Assamese), Sex and field of study (Gujarati), Sex and field of study (Marathi), Sex and field of study (Hindi), Sex and field of study (English), Sex and field of study (Other). Rows: Total, Medical sciences, Law, Social sciences, Humanities, Educational sciences, Natural sciences and mathematics, Agriculture, Engineering, Fine Arts, Other. Includes a summary section for 'Higher education' with categories like Doctoral degree, Master degree, Bachelor degree, etc.

TABLE 10- POPULATION WITH LAST 4 YEARS OF SECONDARY EDUCATION OR MORE, BY SEX, FIELD OF EDUCATIONAL ATTAINMENT

جدول ۱۳ - جمعیت بالای هجده ساله در شهر تبریز و شهرستان تبریز، طبق جنس و سن و وضعیت تحصیلی

جنس و سن	جمعیت بالای هجده ساله در شهر تبریز					جمعیت بالای هجده ساله در شهرستان تبریز						
	مجموع		مردان		زنان		مجموع		مردان		زنان	
	شماره	درصد	شماره	درصد	شماره	درصد	شماره	درصد	شماره	درصد	شماره	درصد
Both sexes	۱۱۳۸۱۰	۱۰۰	۵۸۱۰۰	۱۰۰	۵۵۷۱۰	۱۰۰	۵۸۱۰۰	۱۰۰	۵۵۷۱۰	۱۰۰	۵۵۷۱۰	
8 years	۱۳۸۱۰	۱.۲	۶۸۱۰	۱.۲	۷۰۰۰	۱.۲	۱۳۸۱۰	۲.۴	۶۸۱۰	۱.۲	۷۰۰۰	
7 years	۱۳۸۱۰	۱.۲	۶۸۱۰	۱.۲	۷۰۰۰	۱.۲	۱۳۸۱۰	۲.۴	۶۸۱۰	۱.۲	۷۰۰۰	
6 years	۱۳۸۱۰	۱.۲	۶۸۱۰	۱.۲	۷۰۰۰	۱.۲	۱۳۸۱۰	۲.۴	۶۸۱۰	۱.۲	۷۰۰۰	
5 years	۱۳۸۱۰	۱.۲	۶۸۱۰	۱.۲	۷۰۰۰	۱.۲	۱۳۸۱۰	۲.۴	۶۸۱۰	۱.۲	۷۰۰۰	
4 years	۱۳۸۱۰	۱.۲	۶۸۱۰	۱.۲	۷۰۰۰	۱.۲	۱۳۸۱۰	۲.۴	۶۸۱۰	۱.۲	۷۰۰۰	
3 years	۱۳۸۱۰	۱.۲	۶۸۱۰	۱.۲	۷۰۰۰	۱.۲	۱۳۸۱۰	۲.۴	۶۸۱۰	۱.۲	۷۰۰۰	
2 years	۱۳۸۱۰	۱.۲	۶۸۱۰	۱.۲	۷۰۰۰	۱.۲	۱۳۸۱۰	۲.۴	۶۸۱۰	۱.۲	۷۰۰۰	
1 year	۱۳۸۱۰	۱.۲	۶۸۱۰	۱.۲	۷۰۰۰	۱.۲	۱۳۸۱۰	۲.۴	۶۸۱۰	۱.۲	۷۰۰۰	
25 years and over	۱۳۸۱۰	۱.۲	۶۸۱۰	۱.۲	۷۰۰۰	۱.۲	۱۳۸۱۰	۲.۴	۶۸۱۰	۱.۲	۷۰۰۰	

جدول ۱۴ - جمعیت بالای هجده ساله در شهرستان تبریز و شهرستان تبریز، طبق جنس و سن و وضعیت تحصیلی

جنس و سن	جمعیت بالای هجده ساله در شهرستان تبریز					جمعیت بالای هجده ساله در شهرستان تبریز						
	مجموع		مردان		زنان		مجموع		مردان		زنان	
	شماره	درصد	شماره	درصد	شماره	درصد	شماره	درصد	شماره	درصد	شماره	درصد
Both sexes	۱۳۸۱۰	۱۰۰	۶۸۱۰	۱۰۰	۷۰۰۰	۱۰۰	۱۳۸۱۰	۱۰۰	۶۸۱۰	۱۰۰	۷۰۰۰	
8 years	۱۳۸۱۰	۱.۲	۶۸۱۰	۱.۲	۷۰۰۰	۱.۲	۱۳۸۱۰	۲.۴	۶۸۱۰	۱.۲	۷۰۰۰	
7 years	۱۳۸۱۰	۱.۲	۶۸۱۰	۱.۲	۷۰۰۰	۱.۲	۱۳۸۱۰	۲.۴	۶۸۱۰	۱.۲	۷۰۰۰	
6 years	۱۳۸۱۰	۱.۲	۶۸۱۰	۱.۲	۷۰۰۰	۱.۲	۱۳۸۱۰	۲.۴	۶۸۱۰	۱.۲	۷۰۰۰	
5 years	۱۳۸۱۰	۱.۲	۶۸۱۰	۱.۲	۷۰۰۰	۱.۲	۱۳۸۱۰	۲.۴	۶۸۱۰	۱.۲	۷۰۰۰	
4 years	۱۳۸۱۰	۱.۲	۶۸۱۰	۱.۲	۷۰۰۰	۱.۲	۱۳۸۱۰	۲.۴	۶۸۱۰	۱.۲	۷۰۰۰	
3 years	۱۳۸۱۰	۱.۲	۶۸۱۰	۱.۲	۷۰۰۰	۱.۲	۱۳۸۱۰	۲.۴	۶۸۱۰	۱.۲	۷۰۰۰	
2 years	۱۳۸۱۰	۱.۲	۶۸۱۰	۱.۲	۷۰۰۰	۱.۲	۱۳۸۱۰	۲.۴	۶۸۱۰	۱.۲	۷۰۰۰	
1 year	۱۳۸۱۰	۱.۲	۶۸۱۰	۱.۲	۷۰۰۰	۱.۲	۱۳۸۱۰	۲.۴	۶۸۱۰	۱.۲	۷۰۰۰	
25 years and over	۱۳۸۱۰	۱.۲	۶۸۱۰	۱.۲	۷۰۰۰	۱.۲	۱۳۸۱۰	۲.۴	۶۸۱۰	۱.۲	۷۰۰۰	

TABLE 13 - POPULATION 6 YEARS OF AGE AND OVER, BY SEX, AGE AND SCHOOL ATTENDANCE

TABLE 14 - POPULATION 8 YEARS OF AGE AND OVER, BY SEX, AGE AND SCHOOL ATTENDANCE

November 1978

November 1978

URBAN AREA

TOTAL COUNTRY

جدول 13 - حثیت بحال و پیشتر تحصیلت جانی و سر و تنجھانی

جنس و سن	کلیتہ دربان یا سر و تنجھ						جنس و سن
	مجموع		مختلجہ		مستعملان و روزنامی کار		
	تعداد	فیصد	تعداد	فیصد	تعداد	فیصد	
Both sexes							
Total	1310050	100	700000	53	1111000	85	83
6 years	22700	1.7	10000	4.4	12700	5.6	56
7 years	30000	2.3	15000	5.0	15000	6.7	67
8 years	40000	3.1	20000	6.9	20000	9.0	74
9 years	50000	3.8	25000	8.4	25000	11.3	86
10 years	60000	4.6	30000	9.9	30000	13.4	100
11 years	70000	5.3	35000	11.6	35000	15.6	114
12 years	80000	6.1	40000	13.1	40000	18.3	137
13 years	90000	6.9	45000	14.8	45000	20.7	156
14 years	100000	7.6	50000	16.1	50000	22.9	174
15 years	110000	8.4	55000	17.5	55000	25.1	192
16 years	120000	9.1	60000	18.8	60000	27.4	210
17 years	130000	9.9	65000	20.1	65000	29.7	228
18 years	140000	10.7	70000	21.4	70000	32.0	246
19 years	150000	11.4	75000	22.7	75000	34.3	264
20 years	160000	12.2	80000	24.0	80000	36.6	282
21 years	170000	13.0	85000	25.2	85000	38.9	300
22 years	180000	13.7	90000	26.7	90000	41.2	318
23 years	190000	14.5	95000	28.2	95000	43.5	336
24 years	200000	15.3	100000	29.8	100000	45.8	354
25 years and over	1000000	76.8	500000	15.6	1000000	76.8	768
Percent							

TABLE 13 - POPULATION 6 YEARS OF AGE AND OVER, BY SEX, AGE AND SCHOOL ATTENDANCE

جدول 13 - حثیت بحال و پیشتر تحصیلت جانی و سر و تنجھانی

جنس و سن	کلیتہ دربان یا سر و تنجھ						جنس و سن
	مجموع		مختلجہ		مستعملان و روزنامی کار		
	تعداد	فیصد	تعداد	فیصد	تعداد	فیصد	
Both sexes							
Total	1310050	100	700000	53	1111000	85	83
6 years	22700	1.7	10000	4.4	12700	5.6	56
7 years	30000	2.3	15000	5.0	15000	6.7	67
8 years	40000	3.1	20000	6.9	20000	9.0	74
9 years	50000	3.8	25000	8.4	25000	11.3	86
10 years	60000	4.6	30000	9.9	30000	13.4	100
11 years	70000	5.3	35000	11.6	35000	15.6	114
12 years	80000	6.1	40000	13.1	40000	18.3	137
13 years	90000	6.9	45000	14.8	45000	20.7	156
14 years	100000	7.6	50000	16.1	50000	22.9	174
15 years	110000	8.4	55000	17.5	55000	25.1	192
16 years	120000	9.1	60000	18.8	60000	27.4	210
17 years	130000	9.9	65000	20.1	65000	29.7	228
18 years	140000	10.7	70000	21.4	70000	32.0	246
19 years	150000	11.4	75000	22.7	75000	34.3	264
20 years	160000	12.2	80000	24.0	80000	36.6	282
21 years	170000	13.0	85000	25.2	85000	38.9	300
22 years	180000	13.7	90000	26.7	90000	41.2	318
23 years	190000	14.5	95000	28.2	95000	43.5	336
24 years	200000	15.3	100000	29.8	100000	45.8	354
25 years and over	1000000	76.8	500000	15.6	1000000	76.8	768
Percent							

TABLE 13 - POPULATION 6 YEARS OF AGE AND OVER ATTENDING SCHOOL, BY SEX, AGE AND LEVEL OF EDUCATION

جدول 13 - حثیت بحال و پیشتر تحصیلت جانی و سر و تنجھانی

جنس و سن	کلیتہ دربان یا سر و تنجھ						جنس و سن
	مجموع		مختلجہ		مستعملان و روزنامی کار		
	تعداد	فیصد	تعداد	فیصد	تعداد	فیصد	
Both sexes							
Total	1310050	100	700000	53	1111000	85	83
6 years	22700	1.7	10000	4.4	12700	5.6	56
7 years	30000	2.3	15000	5.0	15000	6.7	67
8 years	40000	3.1	20000	6.9	20000	9.0	74
9 years	50000	3.8	25000	8.4	25000	11.3	86
10 years	60000	4.6	30000	9.9	30000	13.4	100
11 years	70000	5.3	35000	11.6	35000	15.6	114
12 years	80000	6.1	40000	13.1	40000	18.3	137
13 years	90000	6.9	45000	14.8	45000	20.7	156
14 years	100000	7.6	50000	16.1	50000	22.9	174
15 years	110000	8.4	55000	17.5	55000	25.1	192
16 years	120000	9.1	60000	18.8	60000	27.4	210
17 years	130000	9.9	65000	20.1	65000	29.7	228
18 years	140000	10.7	70000	21.4	70000	32.0	246
19 years	150000	11.4	75000	22.7	75000	34.3	264
20 years	160000	12.2	80000	24.0	80000	36.6	282
21 years	170000	13.0	85000	25.2	85000	38.9	300
22 years	180000	13.7	90000	26.7	90000	41.2	318
23 years	190000	14.5	95000	28.2	95000	43.5	336
24 years	200000	15.3	100000	29.8	100000	45.8	354
25 years and over	1000000	76.8	500000	15.6	1000000	76.8	768
Percent							

TABLE 13 - POPULATION 6 YEARS OF AGE AND OVER ATTENDING SCHOOL, BY SEX, AGE AND LEVEL OF EDUCATION

جدول ۱۴- جمعیت همساله و بیشتر تحصیلات جنس مرد در دوره پایه تحصیلی

Table with columns for Sex and age, Education level (Guidance, Primary, etc.), and Population counts for males and females.

November 1978

TABLE 14- POPULATION 8 YEARS OF AGE AND OVER ATTENDING SCHOOL, BY SEX, AGE AND LEVEL OF EDUCATION

RURAL AREA

جدول ۱۴- جمعیت همساله و بیشتر تحصیلات جنس زن در دوره پایه تحصیلی

Table with columns for Sex and age, Education level (Vocational, Secondary, etc.), and Population counts for males and females.

November 1978

TABLE 14- POPULATION 8 YEARS OF AGE AND OVER ATTENDING SCHOOL, BY SEX, AGE AND LEVEL OF EDUCATION (Cont.)

URBAN AREA

جدول ۱۵- جمعیت محفل دروس حیات آموختن عالی ایران برحسب جنس و رشته و دوره تحصیلی

تابان ۱۳۴۵

Table 15: Population attending institutions of higher education by sex, field and level of education. Columns include Sex and field of study, Level of education (Doctoral, Master, Bachelor, Associate, Total), and various educational levels (1-11).

TABLE 15- POPULATION ATTENDING INSTITUTIONS OF HIGHER EDUCATION, BY SEX, FIELD AND LEVEL OF EDUCATION

مادری و پسرانی

جدول ۱۴- جمعیت محفل دروس دبستان و متوسطه جنس و سن برود و دوره و پایه تحصیلی

تابان ۱۳۴۵

Table 14: Population attending institutions of primary and secondary schools by sex, age and level of education. Columns include Sex and age, Level of education (Not reported, Higher education, Vocational and technical schools, 3rd year, 2nd year, 1st year, 6th year, 5th year, 4th year), and various educational levels (1-11).

TABLE 14- POPULATION 6 YEARS OF AGE AND OVER ATTENDING SCHOOL, BY SEX, AGE AND LEVEL OF EDUCATION (Cont. 1)

جدول ۱۵- جمعیت محصل دروسنات آموزش عالی ایران برحسب جنس ورتبه و دوره تحصیلی

۱۳۶۵ تا ۱۳۶۴

Sex and field of study	دوره تحصیلی				جمع	جنس ورتبه تحصیلی
	دکتری	فوق لیسانس	لیسانس	فوق لیسانس		
هر دو جنس						
Both sexes						
Total	11,190	19,023	10,873	11,171	52,257	52,257
Medical sciences	1,190	1,902	1,073	1,171	5,236	5,236
Law	1,190	1,902	1,073	1,171	5,236	5,236
Social sciences	1,190	1,902	1,073	1,171	5,236	5,236
Humanities	1,190	1,902	1,073	1,171	5,236	5,236
Educational sciences	1,190	1,902	1,073	1,171	5,236	5,236
Natural sciences and mathematics	1,190	1,902	1,073	1,171	5,236	5,236
Agriculture	1,190	1,902	1,073	1,171	5,236	5,236
Engineering	1,190	1,902	1,073	1,171	5,236	5,236
Fine Arts	1,190	1,902	1,073	1,171	5,236	5,236
Other	1,190	1,902	1,073	1,171	5,236	5,236
مرد						
Male						
Total	5,612	9,629	5,292	5,411	25,944	25,944
Medical sciences	561	963	529	541	2,594	2,594
Law	561	963	529	541	2,594	2,594
Social sciences	561	963	529	541	2,594	2,594
Humanities	561	963	529	541	2,594	2,594
Educational sciences	561	963	529	541	2,594	2,594
Natural sciences and mathematics	561	963	529	541	2,594	2,594
Agriculture	561	963	529	541	2,594	2,594
Engineering	561	963	529	541	2,594	2,594
Fine Arts	561	963	529	541	2,594	2,594
Other	561	963	529	541	2,594	2,594
زن						
Female						
Total	5,578	9,394	5,581	5,760	26,313	26,313
Medical sciences	561	939	544	630	2,642	2,642
Law	561	939	544	630	2,642	2,642
Social sciences	561	939	544	630	2,642	2,642
Humanities	561	939	544	630	2,642	2,642
Educational sciences	561	939	544	630	2,642	2,642
Natural sciences and mathematics	561	939	544	630	2,642	2,642
Agriculture	561	939	544	630	2,642	2,642
Engineering	561	939	544	630	2,642	2,642
Fine Arts	561	939	544	630	2,642	2,642
Other	561	939	544	630	2,642	2,642
Level of education						
Sex and field of study	Doctoral	Master	Bachelor	Associate	Total	جنس ورتبه تحصیلی
Level of education						

November 1978

TABLE 15- POPULATION ATTENDING INSTITUTIONS OF HIGHER EDUCATION, BY SEX, FIELD AND LEVEL OF EDUCATION

RURAL-URBAN

جدول ۱۵- جمعیت محصل دروسنات آموزش عالی ایران برحسب جنس ورتبه و دوره تحصیلی

۱۳۶۵ تا ۱۳۶۴

Sex and field of study	دوره تحصیلی				جمع	جنس ورتبه تحصیلی
	دکتری	فوق لیسانس	لیسانس	فوق لیسانس		
هر دو جنس						
Both sexes						
Total	1,177	2,112	1,802	1,741	7,832	7,832
Medical sciences	117	211	180	174	783	783
Law	117	211	180	174	783	783
Social sciences	117	211	180	174	783	783
Humanities	117	211	180	174	783	783
Educational sciences	117	211	180	174	783	783
Natural sciences and mathematics	117	211	180	174	783	783
Agriculture	117	211	180	174	783	783
Engineering	117	211	180	174	783	783
Fine Arts	117	211	180	174	783	783
Other	117	211	180	174	783	783
مرد						
Male						
Total	582	1,017	852	821	3,792	3,792
Medical sciences	58	102	85	82	379	379
Law	58	102	85	82	379	379
Social sciences	58	102	85	82	379	379
Humanities	58	102	85	82	379	379
Educational sciences	58	102	85	82	379	379
Natural sciences and mathematics	58	102	85	82	379	379
Agriculture	58	102	85	82	379	379
Engineering	58	102	85	82	379	379
Fine Arts	58	102	85	82	379	379
Other	58	102	85	82	379	379
زن						
Female						
Total	595	1,095	950	920	4,040	4,040
Medical sciences	59	109	95	92	404	404
Law	59	109	95	92	404	404
Social sciences	59	109	95	92	404	404
Humanities	59	109	95	92	404	404
Educational sciences	59	109	95	92	404	404
Natural sciences and mathematics	59	109	95	92	404	404
Agriculture	59	109	95	92	404	404
Engineering	59	109	95	92	404	404
Fine Arts	59	109	95	92	404	404
Other	59	109	95	92	404	404
Level of education						
Sex and field of study	Doctoral	Master	Bachelor	Associate	Total	جنس ورتبه تحصیلی
Level of education						

November 1976

TABLE 15- POPULATION ATTENDING INSTITUTIONS OF HIGHER EDUCATION, BY SEX, FIELD AND LEVEL OF EDUCATION

URBAN AREA

جدول 16 - جمعیت 10 ساله و بیشتر حسب جنس و نوع فعالیت اقتصادی

Table with 19 columns: Sex and age, Employment status (Other, Economic inactive, Student, Home-maker, Total, Parent active, Unemployed, Employed), Total, and Grand total. It provides data for both sexes, male, and female across various age groups from 10-11 years to 85 and over.

November 1974

TABLE 16 - POPULATION 10 YEARS OF AGE AND OVER, BY SEX, AGE AND ECONOMIC ACTIVITY

RURAL AREA

جدول 17 - جمعیت نا اهل 10 ساله و بیشتر حسب جنس و نوع اشتغال

Table with 14 columns: Sex and age, Employment status (Not reported, Unpaid family worker, Private sector wage and salary earner, Public sector wage and salary earner, Own account worker, Employer), Total, and Grand total. It provides data for both sexes, male, and female across various age groups from 10-11 years to 85 and over.

November 1974

TABLE 17 - EMPLOYED POPULATION 10 YEARS OF AGE AND OVER, BY SEX, AGE AND EMPLOYMENT STATUS

TOTAL COUNTRY

فرد و زن

مرد

زن

Table with columns for Sex and age, Employment status, and various demographic categories for the RURAL AREA. Rows include 10-11 years, 12-14 years, 15-19 years, 20-24 years, 25-29 years, 30-34 years, 35-39 years, 40-44 years, 45-49 years, 50-54 years, 55-59 years, 60-64 years, 65 years and over.

TABLE 17- EMPLOYED POPULATION 16 YEARS OF AGE AND OVER, BY SEX, AGE AND EMPLOYMENT STATUS. RURAL AREA

Table with columns for Sex and age, Employment status, and various demographic categories for the URBAN AREA. Rows include 10-11 years, 12-14 years, 15-19 years, 20-24 years, 25-29 years, 30-34 years, 35-39 years, 40-44 years, 45-49 years, 50-54 years, 55-59 years, 60-64 years, 65 years and over.

TABLE 17- EMPLOYED POPULATION 16 YEARS OF AGE AND OVER, BY SEX, AGE AND EMPLOYMENT STATUS. URBAN AREA

جدول ١٨- جمعیت تا نعل دانه و مستتر حسب جنس و سن و گروه عمده شغل

Table with columns for Sex and age, Workers not classifiable, Production workers etc, Agricultural workers etc, Service workers, Sales workers, Clerical and manual related workers, Prof. tech. and related workers, Total, and Sex and age. Includes data for Both sexes and Male.

November 1976 TABLE 18- EMPLOYED POPULATION 10 YEARS OF AGE AND OVER, BY SEX, AGE AND MAJOR OCCUPATION GROUPS

جدول ١٨- جمعیت تا نعل دانه و مستتر حسب جنس و سن و گروه عمده شغل

Table with columns for Sex and age, Workers not classifiable, Production workers etc, Agricultural workers etc, Service workers, Sales workers, Clerical and manual related workers, Prof. tech. and related workers, Total, and Sex and age. Includes data for Both sexes and Female.

November 1976 TABLE 18- EMPLOYED POPULATION 10 YEARS OF AGE AND OVER, BY SEX, AGE AND MAJOR OCCUPATION GROUPS

جدول 18 - جمعیت ناخالی (ساله) و دسترسب جنس و سن گروه مدخلی

Table with 13 columns: Sex and age, Sex and educational attainment, and various occupation codes. Includes sub-sections for 'Both sexes' and 'Male'.

TABLE 18 - EMPLOYED POPULATION 15 YEARS OF AGE AND OVER, BY SEX, LEVEL OF EDUCATION AND MAJOR OCCUPATION GROUPS

جدول 18 - جمعیت ناخالی (ساله) و دسترسب جنس و سن گروه مدخلی

Table with 13 columns: Sex and age, Sex and educational attainment, and various occupation codes. Includes sub-sections for 'Both sexes' and 'Female'.

TABLE 18 - EMPLOYED POPULATION 15 YEARS OF AGE AND OVER, BY SEX, LEVEL OF EDUCATION AND MAJOR OCCUPATION GROUPS

November 1974

November 1975

جدول ۲۰- جمعیت ناامل باتحصیلات چهارساله از متوسطه و دبیرستان بر حسب جنس و رشته تحصیلی گروه عمده نخلی

جنس و رشته تحصیلی	کلی	مرد	زن	کلی	مرد	زن	کلی	مرد	زن
Sex and field of study	Total	Male	Female	Total	Male	Female	Total	Male	Female
کلی	۱۱۷۳۰	۱۰۴۲۱	۱۳۰۹	۱۱۷۳۰	۱۰۴۲۱	۱۳۰۹	۱۱۷۳۰	۱۰۴۲۱	۱۳۰۹
رشته علوم پایه	۱۳۱۱	۱۰۰۰	۳۱۱	۱۳۱۱	۱۰۰۰	۳۱۱	۱۳۱۱	۱۰۰۰	۳۱۱
علوم پایه	۸۵۲	۶۰۰	۲۵۲	۸۵۲	۶۰۰	۲۵۲	۸۵۲	۶۰۰	۲۵۲
علوم انسانی	۱۱۷۳۰	۱۰۳۷۰	۱۳۶۰	۱۱۷۳۰	۱۰۳۷۰	۱۳۶۰	۱۱۷۳۰	۱۰۳۷۰	۱۳۶۰
علوم انسانی	۱۱۷۳۰	۱۰۳۷۰	۱۳۶۰	۱۱۷۳۰	۱۰۳۷۰	۱۳۶۰	۱۱۷۳۰	۱۰۳۷۰	۱۳۶۰
علوم طبیعی ریاضی	۱۰۱۲۷	۸۷۷۷	۱۳۵۰	۱۰۱۲۷	۸۷۷۷	۱۳۵۰	۱۰۱۲۷	۸۷۷۷	۱۳۵۰
کشاورزی	۱۱۷۳۰	۱۰۳۷۰	۱۳۶۰	۱۱۷۳۰	۱۰۳۷۰	۱۳۶۰	۱۱۷۳۰	۱۰۳۷۰	۱۳۶۰
مهندسی	۱۱۷۳۰	۱۰۳۷۰	۱۳۶۰	۱۱۷۳۰	۱۰۳۷۰	۱۳۶۰	۱۱۷۳۰	۱۰۳۷۰	۱۳۶۰
هنرهای زیبا	۱۱۷۳۰	۱۰۳۷۰	۱۳۶۰	۱۱۷۳۰	۱۰۳۷۰	۱۳۶۰	۱۱۷۳۰	۱۰۳۷۰	۱۳۶۰
دیگر رشته ها	۱۱۷۳۰	۱۰۳۷۰	۱۳۶۰	۱۱۷۳۰	۱۰۳۷۰	۱۳۶۰	۱۱۷۳۰	۱۰۳۷۰	۱۳۶۰

TABLE 20-EMPLOYED POPULATION 18 YEARS OF AGE AND OVER WITH LAST 4 YEARS OF SECONDARY EDUCATION OR MORE, BY SEX, FIELD OF STUDY AND MAJOR OCCUPATION GROUPS

جدول ۲۰- جمعیت ناامل باتحصیلات چهارساله از متوسطه و دبیرستان بر حسب جنس و رشته تحصیلی گروه عمده نخلی

جنس و رشته تحصیلی	کلی	مرد	زن	کلی	مرد	زن	کلی	مرد	زن
Sex and field of study	Total	Male	Female	Total	Male	Female	Total	Male	Female
کلی	۱۱۷۳۰	۱۰۴۲۱	۱۳۰۹	۱۱۷۳۰	۱۰۴۲۱	۱۳۰۹	۱۱۷۳۰	۱۰۴۲۱	۱۳۰۹
رشته علوم پایه	۱۳۱۱	۱۰۰۰	۳۱۱	۱۳۱۱	۱۰۰۰	۳۱۱	۱۳۱۱	۱۰۰۰	۳۱۱
علوم پایه	۸۵۲	۶۰۰	۲۵۲	۸۵۲	۶۰۰	۲۵۲	۸۵۲	۶۰۰	۲۵۲
علوم انسانی	۱۱۷۳۰	۱۰۳۷۰	۱۳۶۰	۱۱۷۳۰	۱۰۳۷۰	۱۳۶۰	۱۱۷۳۰	۱۰۳۷۰	۱۳۶۰
علوم انسانی	۱۱۷۳۰	۱۰۳۷۰	۱۳۶۰	۱۱۷۳۰	۱۰۳۷۰	۱۳۶۰	۱۱۷۳۰	۱۰۳۷۰	۱۳۶۰
علوم طبیعی ریاضی	۱۰۱۲۷	۸۷۷۷	۱۳۵۰	۱۰۱۲۷	۸۷۷۷	۱۳۵۰	۱۰۱۲۷	۸۷۷۷	۱۳۵۰
کشاورزی	۱۱۷۳۰	۱۰۳۷۰	۱۳۶۰	۱۱۷۳۰	۱۰۳۷۰	۱۳۶۰	۱۱۷۳۰	۱۰۳۷۰	۱۳۶۰
مهندسی	۱۱۷۳۰	۱۰۳۷۰	۱۳۶۰	۱۱۷۳۰	۱۰۳۷۰	۱۳۶۰	۱۱۷۳۰	۱۰۳۷۰	۱۳۶۰
هنرهای زیبا	۱۱۷۳۰	۱۰۳۷۰	۱۳۶۰	۱۱۷۳۰	۱۰۳۷۰	۱۳۶۰	۱۱۷۳۰	۱۰۳۷۰	۱۳۶۰
دیگر رشته ها	۱۱۷۳۰	۱۰۳۷۰	۱۳۶۰	۱۱۷۳۰	۱۰۳۷۰	۱۳۶۰	۱۱۷۳۰	۱۰۳۷۰	۱۳۶۰

TABLE 20-EMPLOYED POPULATION 18 YEARS OF AGE AND OVER WITH LAST 4 YEARS OF SECONDARY EDUCATION OR MORE, BY SEX, FIELD OF STUDY AND MAJOR OCCUPATION GROUPS

جنس و رشته تحصیلی	جمع	کارکنان کارخانه‌های پاره‌سال و پاره‌وقت	کارکنان کارخانه‌های تمام‌وقت و پاره‌وقت	کارکنان کارخانه‌های تمام‌وقت و پاره‌وقت	کارکنان کارخانه‌های تمام‌وقت و پاره‌وقت	کارکنان کارخانه‌های تمام‌وقت و پاره‌وقت	کارکنان کارخانه‌های تمام‌وقت و پاره‌وقت
Sex and field of study		Workers not classifiable	Production workers etc.	Agricultural workers etc.	Service workers	Sales and related workers	Clerical and related workers
هر دو جنس							
Total	13749	3770	3670	2842	1711	1931	13749
Medical sciences	187	40	100	47	4	17	187
Law	191	30	20	20	2	6	191
Social sciences	1087	88	30	8	287	197	1087
Humanities	2857	1557	1757	247	127	27	2857
Natural sciences and mathematics	4341	1177	777	587	47	77	4341
Agriculture	100	6	20	3	20	10	100
Engineering	2767	117	277	137	127	77	2767
Fine Arts	77	7	2	3	3	3	77
Other	284	137	77	107	17	3	284
مرد							
Total	13749	1007	777	287	127	1931	13749
Medical sciences	187	40	70	47	4	17	187
Law	191	30	20	20	2	6	191
Social sciences	1087	88	30	8	287	197	1087
Humanities	2857	1557	1757	247	127	27	2857
Natural sciences and mathematics	4341	1177	777	587	47	77	4341
Agriculture	100	6	20	3	20	10	100
Engineering	2767	117	277	137	127	77	2767
Fine Arts	77	7	2	3	3	3	77
Other	284	137	77	107	17	3	284
زن							
Total	13749	3770	3670	2842	1711	1931	13749
Medical sciences	187	40	100	47	4	17	187
Law	191	30	20	20	2	6	191
Social sciences	1087	88	30	8	287	197	1087
Humanities	2857	1557	1757	247	127	27	2857
Natural sciences and mathematics	4341	1177	777	587	47	77	4341
Agriculture	100	6	20	3	20	10	100
Engineering	2767	117	277	137	127	77	2767
Fine Arts	77	7	2	3	3	3	77
Other	284	137	77	107	17	3	284

TABLE 2b- EMPLOYED POPULATION 16 YEARS OF AGE AND OVER WITH LAST 14 YEARS OF SECONDARY EDUCATION OR MORE, BY SEX, FIELD OF STUDY AND MAJOR OCCUPATION GROUPS

جدول ۲- جمعیت ثانی با تحصیلات چهارسال آمرونوبسته و پیشتر حسب جنس و گروه عمده شغلی و رشته شغلی

جنس و گروه عمده شغلی	جمع	کارکنان کارخانه‌های پاره‌سال و پاره‌وقت	کارکنان کارخانه‌های تمام‌وقت و پاره‌وقت	کارکنان کارخانه‌های تمام‌وقت و پاره‌وقت	کارکنان کارخانه‌های تمام‌وقت و پاره‌وقت	کارکنان کارخانه‌های تمام‌وقت و پاره‌وقت	کارکنان کارخانه‌های تمام‌وقت و پاره‌وقت
Sex and major occupation group		Workers not classifiable	Depend family worker	Public sector wage and safety surver	Private sector wage and safety surver	Own account worker	Employer
Employment status							
هر دو جنس							
Total	13749	3770	3670	2842	1711	1931	13749
Profes. and tech. workers	453	178	181	172	172	172	453
Admin. and manage. workers	77	27	27	27	27	27	77
Clerical and related workers	1407	377	377	377	377	377	1407
Sales workers	1931	477	477	477	477	477	1931
Service workers	2842	777	777	777	777	777	2842
Agricultural workers etc.	100	6	6	6	6	6	100
Prod. workers, trans. equip.	777	277	277	277	277	277	777
Workers not class. by occup.	1007	377	377	377	377	377	1007
مرد							
Total	13749	1007	777	287	127	1931	13749
Profes. and tech. workers	453	178	181	172	172	172	453
Admin. and manage. workers	77	27	27	27	27	27	77
Clerical and related workers	1407	377	377	377	377	377	1407
Sales workers	1931	477	477	477	477	477	1931
Service workers	2842	777	777	777	777	777	2842
Agricultural workers etc.	100	6	6	6	6	6	100
Prod. workers, trans. equip.	777	277	277	277	277	277	777
Workers not class. by occup.	1007	377	377	377	377	377	1007
زن							
Total	13749	3770	3670	2842	1711	1931	13749
Profes. and tech. workers	453	178	181	172	172	172	453
Admin. and manage. workers	77	27	27	27	27	27	77
Clerical and related workers	1407	377	377	377	377	377	1407
Sales workers	1931	477	477	477	477	477	1931
Service workers	2842	777	777	777	777	777	2842
Agricultural workers etc.	100	6	6	6	6	6	100
Prod. workers, trans. equip.	777	277	277	277	277	277	777
Workers not class. by occup.	1007	377	377	377	377	377	1007

TABLE 2a- EMPLOYED POPULATION 16 YEARS OF AGE AND OVER, BY SEX, MAJOR OCCUPATION GROUPS AND EMPLOYMENT STATUS

Sex and major occupation group	وضع شغلی					جنس و گروه سنی	وضع شغلی	کارفرما	کارفرمایان	کارکنان مستقل	مردم دولت	مردم بخش خصوصی	مردم بخش تعاونی	کارکنان خانوار	مشارکت				
	Not reported	Unpaid family worker	Private sector wage and salary earner	Public sector wage and salary earner	Own account worker											Employer	Total	Male	Female
Both sexes	11170	1175	5720	1400	1430	2475	1055	1375	1035	1005	1035	1035	1035	1035					
Profess. and tech. workers	20	20	20	20	20	20	20	20	20	20	20	20	20	20					
Admin. and manage. workers	20	20	20	20	20	20	20	20	20	20	20	20	20	20					
Clerical and related workers	20	20	20	20	20	20	20	20	20	20	20	20	20	20					
Sales workers	20	20	20	20	20	20	20	20	20	20	20	20	20	20					
Service workers	20	20	20	20	20	20	20	20	20	20	20	20	20	20					
Agricultural workers etc.	20	20	20	20	20	20	20	20	20	20	20	20	20	20					
Prod. workers, trans. equip.	20	20	20	20	20	20	20	20	20	20	20	20	20	20					
Workers not class. by occup.	20	20	20	20	20	20	20	20	20	20	20	20	20	20					
Male	11170	1175	5720	1400	1430	2475	1055	1375	1035	1005	1035	1035	1035	1035					
Female	11170	1175	5720	1400	1430	2475	1055	1375	1035	1005	1035	1035	1035	1035					

TABLE 21 - EMPLOYED POPULATION 16 YEARS OF AGE AND OVER, BY SEX, MAJOR OCCUPATION GROUPS AND EMPLOYMENT STATUS

Sex and major occupation group	وضع شغلی					جنس و گروه سنی	وضع شغلی	کارفرما	کارفرمایان	کارکنان مستقل	مردم دولت	مردم بخش خصوصی	مردم بخش تعاونی	کارکنان خانوار	مشارکت				
	Not reported	Unpaid family worker	Private sector wage and salary earner	Public sector wage and salary earner	Own account worker											Employer	Total	Male	Female
Both sexes	11170	1175	5720	1400	1430	2475	1055	1375	1035	1005	1035	1035	1035	1035					
Profess. and tech. workers	20	20	20	20	20	20	20	20	20	20	20	20	20	20					
Admin. and manage. workers	20	20	20	20	20	20	20	20	20	20	20	20	20	20					
Clerical and related workers	20	20	20	20	20	20	20	20	20	20	20	20	20	20					
Sales workers	20	20	20	20	20	20	20	20	20	20	20	20	20	20					
Service workers	20	20	20	20	20	20	20	20	20	20	20	20	20	20					
Agricultural workers etc.	20	20	20	20	20	20	20	20	20	20	20	20	20	20					
Prod. workers, trans. equip.	20	20	20	20	20	20	20	20	20	20	20	20	20	20					
Workers not class. by occup.	20	20	20	20	20	20	20	20	20	20	20	20	20	20					
Male	11170	1175	5720	1400	1430	2475	1055	1375	1035	1005	1035	1035	1035	1035					
Female	11170	1175	5720	1400	1430	2475	1055	1375	1035	1005	1035	1035	1035	1035					

TABLE 21 - EMPLOYED POPULATION 16 YEARS OF AGE AND OVER, BY SEX, MAJOR OCCUPATION GROUPS AND EMPLOYMENT STATUS

جدول 11- محبت تا ایل 10 ساله و بیشتر جنس و گروه سنی و ساعات کار هفته

Table with 15 columns for sex and hours worked, and 15 columns for various worker categories. Rows include 'Both sexes', 'Male', and 'Female' with sub-rows for hours worked (Less than 8, 8-14, 15-21, 22-28, 29-35, 36-42, 43-49, 50-56, 57-63, 64-70, 71 hours or more, Not reported, Mean, Median).

TABLE 11- EMPLOYED POPULATION 10 YEARS OF AGE AND OVER, BY SEX, MAJOR OCCUPATION GROUPS AND HOURS WORKED DURING SEVEN DAYS

جدول 11- محبت تا ایل 10 ساله و بیشتر جنس و گروه سنی و ساعات کار هفته

Table with 15 columns for sex and hours worked, and 15 columns for various worker categories. Rows include 'Both sexes', 'Male', and 'Female' with sub-rows for hours worked (Less than 8, 8-14, 15-21, 22-28, 29-35, 36-42, 43-49, 50-56, 57-63, 64-70, 71 hours or more, Not reported, Mean, Median).

TABLE 11- EMPLOYED POPULATION 10 YEARS OF AGE AND OVER, BY SEX, MAJOR OCCUPATION GROUPS AND HOURS WORKED DURING SEVEN DAYS

Table with 15 columns for age groups (10-11 to 65+), sex (Male/Female), and various industry codes. Includes a 'Total' row and a 'جنسین' (Sex) column.

TABLE 23- EMPLOYED POPULATION 10 YEARS OF AGE AND OVER, BY SEX, AGE AND MAJOR INDUSTRY GROUPS

Table with 15 columns for age groups (10-11 to 65+), sex (Male/Female), and various industry codes. Includes a 'Total' row and a 'جنسین' (Sex) column.

TABLE 23- EMPLOYED POPULATION 10 YEARS OF AGE AND OVER, BY SEX, AGE AND MAJOR INDUSTRY GROUPS

جدول 22- جمعیت شاق 10 ساله و بیشترترجیب حسب سن و سطح بیاوردگرو همه دهه هفتاد

Table with 15 columns: Sex and educational attainment, Sex, Age, Male, Female, and various educational levels (Illiterate, Informal education, Primary, etc.).

TABLE 24- EMPLOYED POPULATION IN YEARS OF AGE AND OVER, BY SEX, LEVEL OF EDUCATION AND MAJOR INDUSTRY GROUPS, URBAN AREA

جدول 22- جمعیت شاق 10 ساله و بیشترترجیب حسب سن و سطح بیاوردگرو همه دهه هفتاد

Table with 15 columns: Sex and educational attainment, Sex, Age, Male, Female, and various educational levels (Illiterate, Informal education, Primary, etc.).

TABLE 24- EMPLOYED POPULATION IN YEARS OF AGE AND OVER, BY SEX, LEVEL OF EDUCATION AND MAJOR INDUSTRY GROUPS, TOTAL COUNTRY

جدول 22- جمعیت شایسته و بالاتر از سطح چهارم دوره دبستان

Table with 15 columns for educational attainment levels (Literate, Informal education, Primary 1-3 years, etc.) and 15 rows for various fields of study (Medical sciences, Law, Social sciences, etc.). Includes a 'Total' row at the bottom.

TABLE 22- EMPLOYED POPULATION 16 YEARS OF AGE AND OVER, BY SEX, FIELD OF STUDY AND MAJOR INDUSTRY GROUPS

جدول 23- جمعیت شایسته و بالاتر از سطح چهارم دوره دبستان و بیشتر از سطح متوسط و بیشتر از سطح متوسط تحصیلی گروه عمده فعالیت

Table with 15 columns for educational attainment levels (Literate, Informal education, Primary 1-3 years, etc.) and 15 rows for various fields of study (Medical sciences, Law, Social sciences, etc.). Includes a 'Total' row at the bottom.

TABLE 23- EMPLOYED POPULATION 16 YEARS OF AGE AND OVER WITH LAST 4 YEARS OF SECONDARY EDUCATION OR MORE, BY SEX, FIELD OF STUDY AND MAJOR INDUSTRY GROUPS

جدول 25- حسب تابل باصناعات چهارسال اخروند و دسترخب جنس ورته تخميلي وكره عمده ماليت

Table with columns for Sex and field of study, and 18 industry groups. Rows include Both sexes, Male, and Female. Sub-rows list various fields like Medical sciences, Law, Social sciences, etc.

November 1976 TABLE 25- EMPLOYED POPULATION IN YEARS OF AGE AND OVER WITH LAST 4 YEARS OF SECONDARY EDUCATION OR MORE, BY SEX, FIELD OF STUDY AND MAJOR INDUSTRY GROUPS

جدول 25- حسب تابل باصناعات چهارسال اخروند و دسترخب جنس ورته تخميلي وكره عمده ماليت

Table with columns for Sex and field of study, and 18 industry groups. Rows include Both sexes, Male, and Female. Sub-rows list various fields like Medical sciences, Law, Social sciences, etc.

November 1976 TABLE 25- EMPLOYED POPULATION IN YEARS OF AGE AND OVER WITH LAST 4 YEARS OF SECONDARY EDUCATION OR MORE, BY SEX, FIELD OF STUDY AND MAJOR INDUSTRY GROUPS

جدول 26- جمعیت شام 10 ساله و بیشتر بر حسب وضع شغلی و گروه های

Table with columns for Sex and major industry groups, and rows for various economic sectors like Agriculture, Manufacturing, and Services. Includes sub-headers for Male and Both sexes.

TABLE 26- EMPLOYED POPULATION 10 YEARS OF AGE AND OVER, BY SEX, EMPLOYMENT STATUS AND INDUSTRY GROUPS

جدول 26- جمعیت شام 10 ساله و بیشتر بر حسب وضع شغلی و گروه های

Table with columns for Sex and major industry groups, and rows for various economic sectors like Agriculture, Manufacturing, and Services. Includes sub-headers for Male and Both sexes.

TABLE 26- EMPLOYED POPULATION 10 YEARS OF AGE AND OVER, BY SEX, EMPLOYMENT STATUS AND INDUSTRY GROUPS

جدول 24- جمعیت 15 ساله و بیشتر حسب وضع و نوع شغل در کوه همدان

جدول 24- جمعیت 15 ساله و بیشتر حسب وضع و نوع شغل در کوه همدان

Table with columns for Sex and major industry groups, وضع و نوع شغل, and population counts for 1994-95, 1993-94, and 1992-93. Includes rows for Total, Both sexes, Agriculture, etc.

Sex and major industry groups

Table with columns for Sex and major industry groups, وضع و نوع شغل, and population counts for 1994-95, 1993-94, and 1992-93. Includes rows for Total, Female, Agriculture, etc.

TABLE 24- EMPLOYED POPULATION 15 YEARS OF AGE AND OVER, BY SEX, EMPLOYMENT STATUS AND INDUSTRY GROUPS

TABLE 24- EMPLOYED POPULATION 15 YEARS OF AGE AND OVER, BY SEX, EMPLOYMENT STATUS AND INDUSTRY GROUPS

جدول 26 - جمعیت تا سال 10 ساله و دسترنج طبق وضع طبقه‌بندی و گروه فعالیت

Sex and major industry groups	وضع							جمع	شماره گروه فعالیت
	وضع طبقه‌بندی و گروه فعالیت								
	کارجویان	کارکنان مشاغل	کارکنان مشاغل بدون حقوق	کارکنان مشاغل بدون حقوق محصونی	مشارکت‌داران	کارکنان مشاغل بدون حقوق	کارکنان مشاغل بدون حقوق محصونی		
Female	وضع طبقه‌بندی و گروه فعالیت							جمع	شماره گروه فعالیت
	F0610	F2220	I23A10	I23F11	I23F20	I23F21	F0710		
Total									
Agriculture, hunting, forestry and fishing	4	1260	054	38	126	3	1794	24	1780
Agriculture and hunting	4	1260	054	38	126	3	1794	24	1780
Forestry and logging	4	0	0	0	0	0	0	0	0
Fishing	4	0	0	0	0	0	0	0	0
Mining and quarrying	4	0	0	0	0	0	0	0	0
Coal mining	4	0	0	0	0	0	0	0	0
Cross petroleum and natural gas prod.	4	0	0	0	0	0	0	0	0
Metal ore mining	4	0	0	0	0	0	0	0	0
Other mining	4	0	0	0	0	0	0	0	0
Manufacturing	121	1277	6218	550	2138	12	17797	12	17797
Mir. of food, beverages and tobacco	121	1277	6218	550	2138	12	17797	12	17797
Textile, wearing apparel and leather ind.	121	1277	6218	550	2138	12	17797	12	17797
Mir. of wood and wood prod. inc. furniture	121	1277	6218	550	2138	12	17797	12	17797
Mir. of paper, print, printing and publishing	121	1277	6218	550	2138	12	17797	12	17797
Mir. of chem., petrol., coal, rubber, plastic prod.	121	1277	6218	550	2138	12	17797	12	17797
Mir. of non-metal prod. exc. petrol., coal	121	1277	6218	550	2138	12	17797	12	17797
Basic metal industries	121	1277	6218	550	2138	12	17797	12	17797
Mir. of lab. metal prod. machin. and equip.	121	1277	6218	550	2138	12	17797	12	17797
Other manufacturing industries	121	1277	6218	550	2138	12	17797	12	17797
Construction	121	1277	6218	550	2138	12	17797	12	17797
Electricity, gas and water	121	1277	6218	550	2138	12	17797	12	17797
Water works and supply	121	1277	6218	550	2138	12	17797	12	17797
Wholesale trade	121	1277	6218	550	2138	12	17797	12	17797
Retail trade	121	1277	6218	550	2138	12	17797	12	17797
Restaurants and hotels	121	1277	6218	550	2138	12	17797	12	17797
Transport, storage and communication	121	1277	6218	550	2138	12	17797	12	17797
Finance, insur., real estate and bus. serv.	121	1277	6218	550	2138	12	17797	12	17797
Financial institutions	121	1277	6218	550	2138	12	17797	12	17797
Insurance	121	1277	6218	550	2138	12	17797	12	17797
Real estate and business services	121	1277	6218	550	2138	12	17797	12	17797
Community, social and personal services	121	1277	6218	550	2138	12	17797	12	17797
Public administration and defense	121	1277	6218	550	2138	12	17797	12	17797
Sanitary and similar services	121	1277	6218	550	2138	12	17797	12	17797
Social and related community services	121	1277	6218	550	2138	12	17797	12	17797
Recreational and cultural services	121	1277	6218	550	2138	12	17797	12	17797
Personal and household services	121	1277	6218	550	2138	12	17797	12	17797
Internet and other extra-territorial bodies	121	1277	6218	550	2138	12	17797	12	17797
Activities not adequately defined	121	1277	6218	550	2138	12	17797	12	17797
Activities not adequately defined	121	1277	6218	550	2138	12	17797	12	17797
Sex and major industry groups	Not reported	Unpaid family worker	Private sector wage and salary earner	Public sector wage and salary earner	Own account worker	Employer	Total	شماره گروه فعالیت	

TABLE 26 - EMPLOYED POPULATION 10 YEARS OF AGE AND OVER, BY SEX, EMPLOYMENT STATUS AND INDUSTRY GROUPS

جدول 26 - جمعیت تا سال 10 ساله و دسترنج طبق وضع طبقه‌بندی و گروه فعالیت

Sex and major industry groups	وضع							جمع	شماره گروه فعالیت
	وضع طبقه‌بندی و گروه فعالیت								
	کارجویان	کارکنان مشاغل	کارکنان مشاغل بدون حقوق	کارکنان مشاغل بدون حقوق محصونی	مشارکت‌داران	کارکنان مشاغل بدون حقوق	کارکنان مشاغل بدون حقوق محصونی		
Male	وضع طبقه‌بندی و گروه فعالیت							جمع	شماره گروه فعالیت
	M1610	M2220	I23A10	I23F11	I23F20	I23F21	M0710		
Total									
Agriculture, hunting, forestry and fishing	121	1431	932	233	1533	121	4150	41	4109
Agriculture and hunting	121	1431	932	233	1533	121	4150	41	4109
Forestry and logging	121	0	0	0	0	0	0	0	0
Fishing	121	0	0	0	0	0	0	0	0
Mining and quarrying	121	0	0	0	0	0	0	0	0
Coal mining	121	0	0	0	0	0	0	0	0
Cross petroleum and natural gas prod.	121	0	0	0	0	0	0	0	0
Metal ore mining	121	0	0	0	0	0	0	0	0
Other mining	121	0	0	0	0	0	0	0	0
Manufacturing	121	1277	6218	550	2138	12	17797	12	17797
Mir. of food, beverages and tobacco	121	1277	6218	550	2138	12	17797	12	17797
Textile, wearing apparel and leather ind.	121	1277	6218	550	2138	12	17797	12	17797
Mir. of wood and wood prod. inc. furniture	121	1277	6218	550	2138	12	17797	12	17797
Mir. of paper, print, printing and publishing	121	1277	6218	550	2138	12	17797	12	17797
Mir. of chem., petrol., coal, rubber, plastic prod.	121	1277	6218	550	2138	12	17797	12	17797
Mir. of non-metal prod. exc. petrol., coal	121	1277	6218	550	2138	12	17797	12	17797
Basic metal industries	121	1277	6218	550	2138	12	17797	12	17797
Mir. of lab. metal prod. machin. and equip.	121	1277	6218	550	2138	12	17797	12	17797
Other manufacturing industries	121	1277	6218	550	2138	12	17797	12	17797
Construction	121	1277	6218	550	2138	12	17797	12	17797
Electricity, gas and water	121	1277	6218	550	2138	12	17797	12	17797
Water works and supply	121	1277	6218	550	2138	12	17797	12	17797
Wholesale and retail trade and rest. and hotels	121	1277	6218	550	2138	12	17797	12	17797
Wholesale trade	121	1277	6218	550	2138	12	17797	12	17797
Retail trade	121	1277	6218	550	2138	12	17797	12	17797
Restaurants and hotels	121	1277	6218	550	2138	12	17797	12	17797
Transport, storage and communication	121	1277	6218	550	2138	12	17797	12	17797
Finance, insur., real estate and bus. serv.	121	1277	6218	550	2138	12	17797	12	17797
Financial institutions	121	1277	6218	550	2138	12	17797	12	17797
Insurance	121	1277	6218	550	2138	12	17797	12	17797
Real estate and business services	121	1277	6218	550	2138	12	17797	12	17797
Community, social and personal services	121	1277	6218	550	2138	12	17797	12	17797
Public administration and defense	121	1277	6218	550	2138	12	17797	12	17797
Sanitary and similar services	121	1277	6218	550	2138	12	17797	12	17797
Social and related community services	121	1277	6218	550	2138	12	17797	12	17797
Recreational and cultural services	121	1277	6218	550	2138	12	17797	12	17797
Personal and household services	121	1277	6218	550	2138	12	17797	12	17797
Internet and other extra-territorial bodies	121	1277	6218	550	2138	12	17797	12	17797
Activities not adequately defined	121	1277	6218	550	2138	12	17797	12	17797
Activities not adequately defined	121	1277	6218	550	2138	12	17797	12	17797
Sex and major industry groups	Not reported	Unpaid family worker	Private sector wage and salary earner	Public sector wage and salary earner	Own account worker	Employer	Total	شماره گروه فعالیت	

TABLE 26 - EMPLOYED POPULATION 10 YEARS OF AGE AND OVER, BY SEX, EMPLOYMENT STATUS AND INDUSTRY GROUPS

جدول ۲۶- جمعیت ۱۵ ساله و بیشتر بر حسب جنس و نوع شغل و گروه فعالیت

۱۳۵۸

Table with columns for Sex and major industry groups, and rows for various industry categories like Agriculture, Manufacturing, etc. Includes sub-columns for gender (Male/Female) and employment status (Unpaid family worker, etc.).

TABLE 26- EMPLOYED POPULATION 15 YEARS OF AGE AND OVER, BY SEX, EMPLOYMENT STATUS AND INDUSTRY GROUPS

جدول ۲۶- جمعیت ۱۵ ساله و بیشتر بر حسب جنس و نوع شغل و گروه فعالیت

۱۳۵۸

Table with columns for Sex and major industry groups, and rows for various industry categories like Agriculture, Manufacturing, etc. Includes sub-columns for gender (Male/Female) and employment status (Unpaid family worker, etc.).

TABLE 26- EMPLOYED POPULATION 15 YEARS OF AGE AND OVER, BY SEX, EMPLOYMENT STATUS AND INDUSTRY GROUPS

جدول 25- جمعیت ناآل 10 ساله و بیشتر جنس و نوع شغل گروه فعالیت

Table 25: Population 10 years and over, by sex, major industry groups and hours worked. Columns include sex, hours worked, and various industry categories like Agriculture, Manufacturing, and Services.

TABLE 25- EMPLOYED POPULATION 10 YEARS OF AGE AND OVER, BY SEX, MAJOR INDUSTRY GROUPS AND HOURS WORKED DURING PAST SEVEN DAYS

جدول 26- جمعیت ناآل 10 ساله و بیشتر جنس و دوره عمده فعالیت و ساعات کار هفته

Table 26: Population 10 years and over, by sex, major activity period and hours worked. Columns include sex, hours worked, and activity periods like Agriculture, Manufacturing, and Services.

TABLE 26- EMPLOYED POPULATION 10 YEARS OF AGE AND OVER, BY SEX, MAJOR ACTIVITY PERIOD AND HOURS WORKED DURING PAST SEVEN DAYS

جدول 28- جمیت نامی اور سالہ ویلئیر برصغیر گورہ عمدہ تعلیمیت و مشاغل تعلیمیت (ادامہ)

Table with columns: Major Industry (e.g., Agriculture, Manufacturing), Detailed Occupation (e.g., Farmer, Teacher), and Country (Total, Detailed occupation (codes)).

TABLE 28- EMPLOYED POPULATION 16 YEARS OF AGE AND OVER, BY MAJOR INDUSTRY AND DETAILED OCCUPATION GROUPS (Cont.)

جدول 28- جمیت نامی اور سالہ ویلئیر برصغیر گورہ عمدہ تعلیمیت و مشاغل تعلیمیت (ادامہ)

Table with columns: Major Industry (e.g., Agriculture, Manufacturing), Detailed Occupation (e.g., Farmer, Teacher), and Country (Total, Detailed occupation (codes)).

TABLE 28- EMPLOYED POPULATION 16 YEARS OF AGE AND OVER, BY MAJOR INDUSTRY AND DETAILED OCCUPATION GROUPS (Cont.)

جدول 18- جمعیت نامی ۱۰ساله و بیشتر بر حسب گروه سنی و جنسیت در سالهای شمسی (ادامه)

کد فعالیت	جمع	مردان	زنان	کلی	مردان	زنان	کلی	مردان	زنان	کلی
10-90	137	88	49	137	88	49	137	88	49	137
11-15	137	88	49	137	88	49	137	88	49	137
16-19	137	88	49	137	88	49	137	88	49	137
20-24	137	88	49	137	88	49	137	88	49	137
25-29	137	88	49	137	88	49	137	88	49	137
30-34	137	88	49	137	88	49	137	88	49	137
35-39	137	88	49	137	88	49	137	88	49	137
40-44	137	88	49	137	88	49	137	88	49	137
45-49	137	88	49	137	88	49	137	88	49	137
50-54	137	88	49	137	88	49	137	88	49	137
55-59	137	88	49	137	88	49	137	88	49	137
60-64	137	88	49	137	88	49	137	88	49	137
65-69	137	88	49	137	88	49	137	88	49	137
70-74	137	88	49	137	88	49	137	88	49	137
75-79	137	88	49	137	88	49	137	88	49	137
80-84	137	88	49	137	88	49	137	88	49	137
85-89	137	88	49	137	88	49	137	88	49	137
90-94	137	88	49	137	88	49	137	88	49	137
95-99	137	88	49	137	88	49	137	88	49	137
100+	137	88	49	137	88	49	137	88	49	137

جدول 18- جمعیت نامی ۱۰ساله و بیشتر بر حسب گروه سنی و جنسیت در سالهای شمسی (ادامه)

کد فعالیت	جمع	مردان	زنان	کلی	مردان	زنان	کلی	مردان	زنان	کلی
10-90	137	88	49	137	88	49	137	88	49	137
11-15	137	88	49	137	88	49	137	88	49	137
16-19	137	88	49	137	88	49	137	88	49	137
20-24	137	88	49	137	88	49	137	88	49	137
25-29	137	88	49	137	88	49	137	88	49	137
30-34	137	88	49	137	88	49	137	88	49	137
35-39	137	88	49	137	88	49	137	88	49	137
40-44	137	88	49	137	88	49	137	88	49	137
45-49	137	88	49	137	88	49	137	88	49	137
50-54	137	88	49	137	88	49	137	88	49	137
55-59	137	88	49	137	88	49	137	88	49	137
60-64	137	88	49	137	88	49	137	88	49	137
65-69	137	88	49	137	88	49	137	88	49	137
70-74	137	88	49	137	88	49	137	88	49	137
75-79	137	88	49	137	88	49	137	88	49	137
80-84	137	88	49	137	88	49	137	88	49	137
85-89	137	88	49	137	88	49	137	88	49	137
90-94	137	88	49	137	88	49	137	88	49	137
95-99	137	88	49	137	88	49	137	88	49	137
100+	137	88	49	137	88	49	137	88	49	137

تلفظ بر حسب ایران

تلفظ بر حسب ایران

TABLE 28- EMPLOYED POPULATION 10 YEARS OF AGE AND OVER, BY MAJOR INDUSTRY AND DETAILED OCCUPATION GROUPS (Cont.)

TABLE 28- EMPLOYED POPULATION 10 YEARS OF AGE AND OVER, BY MAJOR INDUSTRY AND DETAILED OCCUPATION GROUPS (Cont.)

November 1978

November 1978

Table with columns for Industry, Detailed occupation (codes), Total, and various job categories: Agriculture, Manufacturing, Construction, etc.

November 1972

TABLE 28- EMPLOYED POPULATION 15 YEARS OF AGE AND OVER, BY MAJOR INDUSTRY AND DETAILED OCCUPATION GROUPS (Cont.)

Table with columns for Industry, Detailed occupation (codes), Total, and various job categories: Agriculture, Manufacturing, Construction, etc.

November 1972

TABLE 28- EMPLOYED POPULATION 15 YEARS OF AGE AND OVER, BY MAJOR INDUSTRY AND DETAILED OCCUPATION GROUPS (Cont.)

جدول 28- جمعیت سالان ۱۰ ساله و بیشتر بر حسب گروه عمده فعالیت و شامل تفصیلی (ادامه)

مشاغل روسایی

مشاغل تفصیلی	شماره	کشورهای متصدی	کشورهای متصدی	کشورهای متصدی	کشورهای متصدی	کشورهای متصدی	کشورهای متصدی	کشورهای متصدی	کشورهای متصدی	کشورهای متصدی	کشورهای متصدی	کشورهای متصدی	کشورهای متصدی	کشورهای متصدی	کشورهای متصدی	کشورهای متصدی	کشورهای متصدی	کشورهای متصدی	کشورهای متصدی	کشورهای متصدی	کشورهای متصدی	کشورهای متصدی	کشورهای متصدی	کشورهای متصدی	کشورهای متصدی
.....
.....
.....
.....
.....

TABLE 28- EMPLOYED POPULATION 10 YEARS OF AGE AND OVER, BY MAJOR INDUSTRY AND DETAILED OCCUPATION GROUPS (Cont.)

RURAL AREA

جدول 28- جمعیت سالان ۱۰ ساله و بیشتر بر حسب گروه عمده فعالیت و شامل تفصیلی

مشاغل روسایی

مشاغل تفصیلی	شماره	کشورهای متصدی	کشورهای متصدی	کشورهای متصدی	کشورهای متصدی	کشورهای متصدی	کشورهای متصدی	کشورهای متصدی	کشورهای متصدی	کشورهای متصدی	کشورهای متصدی	کشورهای متصدی	کشورهای متصدی	کشورهای متصدی	کشورهای متصدی	کشورهای متصدی	کشورهای متصدی	کشورهای متصدی	کشورهای متصدی	کشورهای متصدی	کشورهای متصدی	کشورهای متصدی	کشورهای متصدی	کشورهای متصدی	کشورهای متصدی
.....
.....
.....
.....
.....
.....

TABLE 28- EMPLOYED POPULATION 10 YEARS OF AGE AND OVER, BY MAJOR INDUSTRY AND DETAILED OCCUPATION GROUPS

RURAL AREA

جدول 28- جمعیت ناخالص و پانچ برصوبہ گروہ عدہ حالتیں وشامل تفصیلی (ادارہ)

Table with 11 columns: Detailed occupation (codes), Total, Agriculture, Forestry and fishing, Mining and quarrying, Manufacturing, Construction, Wholesale and retail trade, Accommodation and food service activities, Information and communication, Health and social work, Education. Rows include various occupation codes like 111, 121, 131, etc.

TABLE 28- EMPLOYED POPULATION 16 YEARS OF AGE AND OVER, BY MAJOR INDUSTRY AND DETAILED OCCUPATION GROUPS (Cont.)

جدول 28- جمعیت ناخالص و پانچ برصوبہ گروہ عدہ حالتیں وشامل تفصیلی (ادارہ)

Table with 11 columns: Detailed occupation (codes), Total, Agriculture, Forestry and fishing, Mining and quarrying, Manufacturing, Construction, Wholesale and retail trade, Accommodation and food service activities, Information and communication, Health and social work, Education. Rows include various occupation codes like 111, 121, 131, etc.

TABLE 28- EMPLOYED POPULATION 16 YEARS OF AGE AND OVER, BY MAJOR INDUSTRY AND DETAILED OCCUPATION GROUPS (Cont.)

جدول ۲۸- جمعیت شاغل دامنه‌ها و بیشتر بر حسب گروه عمده فعالیت و شاغل تعدی (ادامه)

گروه فعالیت	جمع	کشاورزی و باغبانی	صنایع	سازمان	تعمیرات	تعمیرات	تعمیرات	تعمیرات	تعمیرات	تعمیرات	تعمیرات	تعمیرات	تعمیرات	تعمیرات	تعمیرات	تعمیرات	تعمیرات	تعمیرات	تعمیرات	تعمیرات	
.....

TABLE 28- EMPLOYED POPULATION 10 YEARS OF AGE AND OVER, BY MAJOR INDUSTRY AND DETAILED OCCUPATION GROUPS (Cont.)

RURAL AREA

جدول ۲۹- جمعیت شاغل دامنه‌ها و بیشتر بر حسب گروه عمده فعالیت و شاغل تعدی (ادامه)

گروه فعالیت	جمع	کشاورزی و باغبانی	صنایع	سازمان	تعمیرات	تعمیرات	تعمیرات	تعمیرات	تعمیرات	تعمیرات	تعمیرات	تعمیرات	تعمیرات	تعمیرات	تعمیرات	تعمیرات	تعمیرات	تعمیرات	تعمیرات	تعمیرات	تعمیرات	
.....

TABLE 29- EMPLOYED POPULATION 10 YEARS OF AGE AND OVER, BY MAJOR INDUSTRY AND DETAILED OCCUPATION GROUPS (Cont.)

RURAL AREA

جدول 28- جمعیت تا قبل 10 ساله و بیشتر حسب گروه عمده فعالیت و مشاغل تفصیلی (ادامه)

Table with 13 columns: Activity not adequately defined, Community, social and personal services, Financing, Transport, storage and retail trade, etc., Wholesale and retail trade, etc., Electricity, gas and water, Construction, Manufacturing, Mining and quarrying, Agriculture, hunting, forestry and fishing, Total, Detailed occupation (codes). Rows include various occupation codes like 000, 001, 002, etc.

TABLE 28- EMPLOYED POPULATION 10 YEARS OF AGE AND OVER, BY MAJOR INDUSTRY AND DETAILED OCCUPATION GROUPS (Cont.)

جدول 28- جمعیت تا قبل 10 ساله و بیشتر حسب گروه عمده فعالیت و مشاغل تفصیلی (ادامه)

Table with 13 columns: Activity not adequately defined, Community, social and personal services, Financing, Transport, storage and retail trade, etc., Wholesale and retail trade, etc., Electricity, gas and water, Construction, Manufacturing, Mining and quarrying, Agriculture, hunting, forestry and fishing, Total, Detailed occupation (codes). Rows include various occupation codes like 000, 001, 002, etc.

TABLE 28- EMPLOYED POPULATION 10 YEARS OF AGE AND OVER, BY MAJOR INDUSTRY AND DETAILED OCCUPATION GROUPS (Cont.)

جدول ۲۱- جمعیت شامل ۱۰ ساله و بیشتر بر حسب گروه سنی و جنسیت (میلیان نفر)

گروه سنی	مردان	زنان	جمع	کدامین صنعتی	جمع	کدامین صنعتی
۱۰-۱۴	۱۱۰۰	۱۰۰۰	۲۱۰۰	۱۰۰۰	۱۰۰۰	۱۰۰۰
۱۵-۱۹	۱۰۰۰	۹۰۰	۱۹۰۰	۱۰۰۰	۹۰۰	۱۹۰۰
۲۰-۲۴	۹۰۰	۸۰۰	۱۷۰۰	۹۰۰	۸۰۰	۱۷۰۰
۲۵-۲۹	۸۰۰	۷۰۰	۱۵۰۰	۸۰۰	۷۰۰	۱۵۰۰
۳۰-۳۴	۷۰۰	۶۰۰	۱۳۰۰	۷۰۰	۶۰۰	۱۳۰۰
۳۵-۳۹	۶۰۰	۵۰۰	۱۱۰۰	۶۰۰	۵۰۰	۱۱۰۰
۴۰-۴۴	۵۰۰	۴۰۰	۹۰۰	۵۰۰	۴۰۰	۹۰۰
۴۵-۴۹	۴۰۰	۳۰۰	۷۰۰	۴۰۰	۳۰۰	۷۰۰
۵۰-۵۴	۳۰۰	۲۰۰	۵۰۰	۳۰۰	۲۰۰	۵۰۰
۵۵-۵۹	۲۰۰	۱۰۰	۳۰۰	۲۰۰	۱۰۰	۳۰۰
۶۰-۶۴	۱۰۰	۵۰	۱۵۰	۱۰۰	۵۰	۱۵۰
۶۵-۶۹	۵۰	۲۵	۷۵	۵۰	۲۵	۷۵
۷۰-۷۴	۲۵	۱۲	۳۷	۲۵	۱۲	۳۷
۷۵-۷۹	۱۲	۶	۱۸	۱۲	۶	۱۸
۸۰-۸۴	۶	۳	۹	۶	۳	۹
۸۵-۸۹	۳	۱	۴	۳	۱	۴
۹۰-۹۴	۱	۰	۱	۱	۰	۱
۹۵-۹۹	۰	۰	۰	۰	۰	۰
جمع کل	۱۰۰۰۰	۹۰۰۰	۱۹۰۰۰	۱۰۰۰۰	۹۰۰۰	۱۹۰۰۰

TABLE 21- EMPLOYED POPULATION 10 YEARS OF AGE AND OVER, BY MAJOR OCCUPATION AND DETAILED INDUSTRY GROUPS (Cont.)

جدول ۲۲- جمعیت شامل ۱۰ ساله و بیشتر بر حسب گروه سنی و جنسیت (میلیان نفر)

گروه سنی	مردان	زنان	جمع	کدامین صنعتی	جمع	کدامین صنعتی
۱۰-۱۴	۱۱۰۰	۱۰۰۰	۲۱۰۰	۱۰۰۰	۱۰۰۰	۱۰۰۰
۱۵-۱۹	۱۰۰۰	۹۰۰	۱۹۰۰	۱۰۰۰	۹۰۰	۱۹۰۰
۲۰-۲۴	۹۰۰	۸۰۰	۱۷۰۰	۹۰۰	۸۰۰	۱۷۰۰
۲۵-۲۹	۸۰۰	۷۰۰	۱۵۰۰	۸۰۰	۷۰۰	۱۵۰۰
۳۰-۳۴	۷۰۰	۶۰۰	۱۳۰۰	۷۰۰	۶۰۰	۱۳۰۰
۳۵-۳۹	۶۰۰	۵۰۰	۱۱۰۰	۶۰۰	۵۰۰	۱۱۰۰
۴۰-۴۴	۵۰۰	۴۰۰	۹۰۰	۵۰۰	۴۰۰	۹۰۰
۴۵-۴۹	۴۰۰	۳۰۰	۷۰۰	۴۰۰	۳۰۰	۷۰۰
۵۰-۵۴	۳۰۰	۲۰۰	۵۰۰	۳۰۰	۲۰۰	۵۰۰
۵۵-۵۹	۲۰۰	۱۰۰	۳۰۰	۲۰۰	۱۰۰	۳۰۰
۶۰-۶۴	۱۰۰	۵۰	۱۵۰	۱۰۰	۵۰	۱۵۰
۶۵-۶۹	۵۰	۲۵	۷۵	۵۰	۲۵	۷۵
۷۰-۷۴	۲۵	۱۲	۳۷	۲۵	۱۲	۳۷
۷۵-۷۹	۱۲	۶	۱۸	۱۲	۶	۱۸
۸۰-۸۴	۶	۳	۹	۶	۳	۹
۸۵-۸۹	۳	۱	۴	۳	۱	۴
۹۰-۹۴	۱	۰	۱	۱	۰	۱
۹۵-۹۹	۰	۰	۰	۰	۰	۰
جمع کل	۱۰۰۰۰	۹۰۰۰	۱۹۰۰۰	۱۰۰۰۰	۹۰۰۰	۱۹۰۰۰

TABLE 22- EMPLOYED POPULATION 10 YEARS OF AGE AND OVER, BY MAJOR OCCUPATION AND DETAILED INDUSTRY GROUPS (Cont.)

جدول 14 - مجتمع شغل و ماهه و بیشتر بر حسب گروه عمده شغلی و فعالیت نسلی (ادامه)

Table with 10 columns: Major occupation/activity, Detailed industry (codes), Clerical and related workers, Admin and managerial workers, Prof. tech. and related workers, Total, and Detailed industry (codes). Rows include various professions like teachers, engineers, and clerks.

TABLE 28 - EMPLOYED POPULATION 15 YEARS OF AGE AND OVER, BY MAJOR OCCUPATION AND DETAILED INDUSTRY GROUPS (Cont.)

جدول 14 - مجتمع شغل و ماهه و بیشتر بر حسب گروه عمده شغلی و فعالیت نسلی (ادامه)

Table with 10 columns: Major occupation/activity, Detailed industry (codes), Clerical and related workers, Admin and managerial workers, Prof. tech. and related workers, Total, and Detailed industry (codes). Rows include various professions like teachers, engineers, and clerks.

TABLE 29 - EMPLOYED POPULATION 15 YEARS OF AGE AND OVER, BY MAJOR OCCUPATION AND DETAILED INDUSTRY GROUPS (Cont.)

جدول 24 - جمعیت شایع 10 ساله و بیشتر برحسب گروه عمده شغلی و فعالیت نسلی (ادامه)

کد فعالیت/شغلی	جمع	کارگران شغلی و تجاری	معلمان و مهندسان آرشداد	کارمندان اداری و رسانه	کارمندان کشاورزی و دامپروری و صنایع کشاورزی	کارگران کشاورزی و دامپروری و صنایع کشاورزی	کارگران کشاورزی و دامپروری و صنایع کشاورزی	کارگران کشاورزی و دامپروری و صنایع کشاورزی	کارگران کشاورزی و دامپروری و صنایع کشاورزی
111	131.7	17.0	1.0	1.0	1.0	1.0	1.0	1.0	1.0
112	131.7	17.0	1.0	1.0	1.0	1.0	1.0	1.0	1.0
113	131.7	17.0	1.0	1.0	1.0	1.0	1.0	1.0	1.0
114	131.7	17.0	1.0	1.0	1.0	1.0	1.0	1.0	1.0
115	131.7	17.0	1.0	1.0	1.0	1.0	1.0	1.0	1.0
116	131.7	17.0	1.0	1.0	1.0	1.0	1.0	1.0	1.0
117	131.7	17.0	1.0	1.0	1.0	1.0	1.0	1.0	1.0
118	131.7	17.0	1.0	1.0	1.0	1.0	1.0	1.0	1.0
119	131.7	17.0	1.0	1.0	1.0	1.0	1.0	1.0	1.0
120	131.7	17.0	1.0	1.0	1.0	1.0	1.0	1.0	1.0
121	131.7	17.0	1.0	1.0	1.0	1.0	1.0	1.0	1.0
122	131.7	17.0	1.0	1.0	1.0	1.0	1.0	1.0	1.0
123	131.7	17.0	1.0	1.0	1.0	1.0	1.0	1.0	1.0
124	131.7	17.0	1.0	1.0	1.0	1.0	1.0	1.0	1.0
125	131.7	17.0	1.0	1.0	1.0	1.0	1.0	1.0	1.0
126	131.7	17.0	1.0	1.0	1.0	1.0	1.0	1.0	1.0
127	131.7	17.0	1.0	1.0	1.0	1.0	1.0	1.0	1.0
128	131.7	17.0	1.0	1.0	1.0	1.0	1.0	1.0	1.0
129	131.7	17.0	1.0	1.0	1.0	1.0	1.0	1.0	1.0
130	131.7	17.0	1.0	1.0	1.0	1.0	1.0	1.0	1.0
131	131.7	17.0	1.0	1.0	1.0	1.0	1.0	1.0	1.0
132	131.7	17.0	1.0	1.0	1.0	1.0	1.0	1.0	1.0
133	131.7	17.0	1.0	1.0	1.0	1.0	1.0	1.0	1.0
134	131.7	17.0	1.0	1.0	1.0	1.0	1.0	1.0	1.0
135	131.7	17.0	1.0	1.0	1.0	1.0	1.0	1.0	1.0
136	131.7	17.0	1.0	1.0	1.0	1.0	1.0	1.0	1.0
137	131.7	17.0	1.0	1.0	1.0	1.0	1.0	1.0	1.0
138	131.7	17.0	1.0	1.0	1.0	1.0	1.0	1.0	1.0
139	131.7	17.0	1.0	1.0	1.0	1.0	1.0	1.0	1.0
140	131.7	17.0	1.0	1.0	1.0	1.0	1.0	1.0	1.0
141	131.7	17.0	1.0	1.0	1.0	1.0	1.0	1.0	1.0
142	131.7	17.0	1.0	1.0	1.0	1.0	1.0	1.0	1.0
143	131.7	17.0	1.0	1.0	1.0	1.0	1.0	1.0	1.0
144	131.7	17.0	1.0	1.0	1.0	1.0	1.0	1.0	1.0
145	131.7	17.0	1.0	1.0	1.0	1.0	1.0	1.0	1.0
146	131.7	17.0	1.0	1.0	1.0	1.0	1.0	1.0	1.0
147	131.7	17.0	1.0	1.0	1.0	1.0	1.0	1.0	1.0
148	131.7	17.0	1.0	1.0	1.0	1.0	1.0	1.0	1.0
149	131.7	17.0	1.0	1.0	1.0	1.0	1.0	1.0	1.0
150	131.7	17.0	1.0	1.0	1.0	1.0	1.0	1.0	1.0

TABLE 28 - EMPLOYED POPULATION 10 YEARS OF AGE AND OVER, BY MAJOR OCCUPATION AND DETAILED INDUSTRY GROUPS (Cont.)

Workers not classifiable, Production workers etc., Agricultural and related workers etc., Service workers, Sales workers, Clerical and related workers, Admin. and non-manual workers, Prof., tech. and related workers, Total, Detailed industry (codes)

جدول 24 - جمعیت شایع 10 ساله و بیشتر برحسب گروه عمده شغلی و فعالیت نسلی (ادامه)

کد فعالیت/شغلی	جمع	کارگران شغلی و تجاری	معلمان و مهندسان آرشداد	کارمندان اداری و رسانه	کارمندان کشاورزی و دامپروری و صنایع کشاورزی	کارگران کشاورزی و دامپروری و صنایع کشاورزی	کارگران کشاورزی و دامپروری و صنایع کشاورزی	کارگران کشاورزی و دامپروری و صنایع کشاورزی	کارگران کشاورزی و دامپروری و صنایع کشاورزی
111	131.7	17.0	1.0	1.0	1.0	1.0	1.0	1.0	1.0
112	131.7	17.0	1.0	1.0	1.0	1.0	1.0	1.0	1.0
113	131.7	17.0	1.0	1.0	1.0	1.0	1.0	1.0	1.0
114	131.7	17.0	1.0	1.0	1.0	1.0	1.0	1.0	1.0
115	131.7	17.0	1.0	1.0	1.0	1.0	1.0	1.0	1.0
116	131.7	17.0	1.0	1.0	1.0	1.0	1.0	1.0	1.0
117	131.7	17.0	1.0	1.0	1.0	1.0	1.0	1.0	1.0
118	131.7	17.0	1.0	1.0	1.0	1.0	1.0	1.0	1.0
119	131.7	17.0	1.0	1.0	1.0	1.0	1.0	1.0	1.0
120	131.7	17.0	1.0	1.0	1.0	1.0	1.0	1.0	1.0
121	131.7	17.0	1.0	1.0	1.0	1.0	1.0	1.0	1.0
122	131.7	17.0	1.0	1.0	1.0	1.0	1.0	1.0	1.0
123	131.7	17.0	1.0	1.0	1.0	1.0	1.0	1.0	1.0
124	131.7	17.0	1.0	1.0	1.0	1.0	1.0	1.0	1.0
125	131.7	17.0	1.0	1.0	1.0	1.0	1.0	1.0	1.0
126	131.7	17.0	1.0	1.0	1.0	1.0	1.0	1.0	1.0
127	131.7	17.0	1.0	1.0	1.0	1.0	1.0	1.0	1.0
128	131.7	17.0	1.0	1.0	1.0	1.0	1.0	1.0	1.0
129	131.7	17.0	1.0	1.0	1.0	1.0	1.0	1.0	1.0
130	131.7	17.0	1.0	1.0	1.0	1.0	1.0	1.0	1.0
131	131.7	17.0	1.0	1.0	1.0	1.0	1.0	1.0	1.0
132	131.7	17.0	1.0	1.0	1.0	1.0	1.0	1.0	1.0
133	131.7	17.0	1.0	1.0	1.0	1.0	1.0	1.0	1.0
134	131.7	17.0	1.0	1.0	1.0	1.0	1.0	1.0	1.0
135	131.7	17.0	1.0	1.0	1.0	1.0	1.0	1.0	1.0
136	131.7	17.0	1.0	1.0	1.0	1.0	1.0	1.0	1.0
137	131.7	17.0	1.0	1.0	1.0	1.0	1.0	1.0	1.0
138	131.7	17.0	1.0	1.0	1.0	1.0	1.0	1.0	1.0
139	131.7	17.0	1.0	1.0	1.0	1.0	1.0	1.0	1.0
140	131.7	17.0	1.0	1.0	1.0	1.0	1.0	1.0	1.0
141	131.7	17.0	1.0	1.0	1.0	1.0	1.0	1.0	1.0
142	131.7	17.0	1.0	1.0	1.0	1.0	1.0	1.0	1.0
143	131.7	17.0	1.0	1.0	1.0	1.0	1.0	1.0	1.0
144	131.7	17.0	1.0	1.0	1.0	1.0	1.0	1.0	1.0
145	131.7	17.0	1.0	1.0	1.0	1.0	1.0	1.0	1.0
146	131.7	17.0	1.0	1.0	1.0	1.0	1.0	1.0	1.0
147	131.7	17.0	1.0	1.0	1.0	1.0	1.0	1.0	1.0
148	131.7	17.0	1.0	1.0	1.0	1.0	1.0	1.0	1.0
149	131.7	17.0	1.0	1.0	1.0	1.0	1.0	1.0	1.0
150	131.7	17.0	1.0	1.0	1.0	1.0	1.0	1.0	1.0

TABLE 28 - EMPLOYED POPULATION 10 YEARS OF AGE AND OVER, BY MAJOR OCCUPATION AND DETAILED INDUSTRY GROUPS (Cont.)

Workers not classifiable, Production workers etc., Agricultural and related workers etc., Service workers, Sales workers, Clerical and related workers, Admin. and non-manual workers, Prof., tech. and related workers, Total, Detailed industry (codes)

جدول 19- جمعیت نازل و بالای بیست و پنج ساله و مشاغل و فعالیت نسلی

شماره روستایی

Table with columns for Age Group, Sex, and Detailed Industry (codes). Rows include various industries like Total Industries, Manufacturing, and Services.

November 1978

TABLE 29- EMPLOYED POPULATION 16 YEARS OF AGE AND OVER, BY MAJOR OCCUPATION AND DETAILED INDUSTRY GROUPS

RURAL AREA

جدول 19- جمعیت نازل و بالای بیست و پنج ساله و مشاغل و فعالیت نسلی (ادامه)

شماره روستایی

Table with columns for Age Group, Sex, and Detailed Industry (codes). Rows include various industries like Total Industries, Manufacturing, and Services.

November 1978

TABLE 29- EMPLOYED POPULATION 16 YEARS OF AGE AND OVER, BY MAJOR OCCUPATION AND DETAILED INDUSTRY GROUPS (Cont.)

RURAL AREA

مناطق و گروه عمده فعالیت	جمع	مرد		زن		جمع	مناطق و وسعت خانوار										
		جمع	بیکار دائمی	بیکار موقت	جمع		بیکار دائمی	بیکار موقت	جمع	بیکار دائمی	بیکار موقت						
		1	2	3	4		5	6	7	8	9						
TOTAL COUNTRY	1,073,717	549,270	524,447	524,447	549,270	1,073,717	1,073,717	1,073,717	1,073,717	1,073,717	1,073,717	1,073,717	1,073,717	1,073,717	1,073,717	1,073,717	1,073,717
Urban Area	303,197	145,339	157,858	145,339	157,858	303,197	303,197	303,197	303,197	303,197	303,197	303,197	303,197	303,197	303,197	303,197	303,197
Rural Area	770,520	404,131	366,589	404,131	366,589	770,520	770,520	770,520	770,520	770,520	770,520	770,520	770,520	770,520	770,520	770,520	770,520

TABLE 30- UNEMPLOYED POPULATION 10 YEARS OF AGE AND OVER, BY SEX, TYPE OF UNEMPLOYMENT AND PREVIOUS INDUSTRY FOR URBAN-RURAL AREAS

مناطق و وسعت خانوار	جمع	تعداد اتاقی در صورت خانوار															
		1 اتاقی	2 اتاقی	3 اتاقی	4 اتاقی	5 اتاقی	6 اتاقی	7 اتاقی	8 اتاقی	9 اتاقی	10 اتاقی						
TOTAL COUNTRY	1,073,717	1,073,717	1,073,717	1,073,717	1,073,717	1,073,717	1,073,717	1,073,717	1,073,717	1,073,717	1,073,717	1,073,717	1,073,717	1,073,717	1,073,717	1,073,717	1,073,717
Urban Area	303,197	303,197	303,197	303,197	303,197	303,197	303,197	303,197	303,197	303,197	303,197	303,197	303,197	303,197	303,197	303,197	303,197
Rural Area	770,520	770,520	770,520	770,520	770,520	770,520	770,520	770,520	770,520	770,520	770,520	770,520	770,520	770,520	770,520	770,520	770,520

TABLE 31- PRIVATE HOUSEHOLDS, BY SIZE AND NUMBER OF ROOMS OCCUPIED FOR URBAN-RURAL AREAS

جدول 33- تعداد کل خانوارهای معمولی، نوع واحد مسکونی، وضعیت خانوار در مناطق مختلف

Area and size of household	نوع واحد مسکونی					جمع
	مدرک	پایه	آب و برق، گاز و حمام	کمیترانه	کارگاه	
TOTAL COUNTRY						
Total	177*	147*	73**	477*	110**	781.....
1 person	2	104	47	247	117*	310.....
2 persons	137	117*	51*	197**	170*	482.....
3 persons	8	4*	1*	17*	10*	39.....
4 persons	1	1*	1*	1*	1*	4.....
5 persons	1	1*	1*	1*	1*	4.....
6 persons	1	1*	1*	1*	1*	4.....
7 persons	1	1*	1*	1*	1*	4.....
8 persons	1	1*	1*	1*	1*	4.....
9 persons	1	1*	1*	1*	1*	4.....
10 persons or more	1	1*	1*	1*	1*	4.....
URBAN AREA						
Total	77*	77*	37**	278*	104**	466.....
1 person	1	11*	7*	17*	10*	45.....
2 persons	17*	17*	7*	17*	17*	68.....
3 persons	1	1*	1*	1*	1*	4.....
4 persons	1	1*	1*	1*	1*	4.....
5 persons	1	1*	1*	1*	1*	4.....
6 persons	1	1*	1*	1*	1*	4.....
7 persons	1	1*	1*	1*	1*	4.....
8 persons	1	1*	1*	1*	1*	4.....
9 persons	1	1*	1*	1*	1*	4.....
10 persons or more	1	1*	1*	1*	1*	4.....
RURAL AREA						
Total	100*	70**	36**	429*	106**	315.....
1 person	1	1*	1*	1*	1*	4.....
2 persons	1	1*	1*	1*	1*	4.....
3 persons	1	1*	1*	1*	1*	4.....
4 persons	1	1*	1*	1*	1*	4.....
5 persons	1	1*	1*	1*	1*	4.....
6 persons	1	1*	1*	1*	1*	4.....
7 persons	1	1*	1*	1*	1*	4.....
8 persons	1	1*	1*	1*	1*	4.....
9 persons	1	1*	1*	1*	1*	4.....
10 persons or more	1	1*	1*	1*	1*	4.....

TABLE 34- PRIVATE HOUSEHOLDS, BY SIZE AND TYPE OF HOUSING UNIT FOR URBAN-RURAL AREAS

جدول 33- تعداد کل خانوارهای معمولی، نوع واحد مسکونی، وضعیت خانوار در مناطق مختلف

Area and number of rooms occupied	کشور (جمع کل)									
	موقت	کامپلکس	کامپلکس	کامپلکس	کامپلکس	کامپلکس	کامپلکس	کامپلکس	کامپلکس	کامپلکس
TOTAL COUNTRY										
Total	177*	147*	73**	477*	110**	781.....
Less than 1 room	2	104	47	247	117*	310.....
1 room	137	117*	51*	197**	170*	482.....
2 rooms	8	4*	1*	17*	10*	39.....
3 rooms	1	1*	1*	1*	1*	4.....
4 rooms	1	1*	1*	1*	1*	4.....
5 rooms	1	1*	1*	1*	1*	4.....
6 rooms	1	1*	1*	1*	1*	4.....
7 rooms	1	1*	1*	1*	1*	4.....
8 rooms	1	1*	1*	1*	1*	4.....
9 rooms	1	1*	1*	1*	1*	4.....
10 rooms or more	1	1*	1*	1*	1*	4.....
URBAN AREA										
Total	77*	77*	37**	278*	104**	466.....
Less than 1 room	1	11*	7*	17*	10*	45.....
1 room	17*	17*	7*	17*	17*	68.....
2 rooms	1	1*	1*	1*	1*	4.....
3 rooms	1	1*	1*	1*	1*	4.....
4 rooms	1	1*	1*	1*	1*	4.....
5 rooms	1	1*	1*	1*	1*	4.....
6 rooms	1	1*	1*	1*	1*	4.....
7 rooms	1	1*	1*	1*	1*	4.....
8 rooms	1	1*	1*	1*	1*	4.....
9 rooms	1	1*	1*	1*	1*	4.....
10 rooms or more	1	1*	1*	1*	1*	4.....
RURAL AREA										
Total	100*	70**	36**	429*	106**	315.....
Less than 1 room	1	1*	1*	1*	1*	4.....
1 room	1	1*	1*	1*	1*	4.....
2 rooms	1	1*	1*	1*	1*	4.....
3 rooms	1	1*	1*	1*	1*	4.....
4 rooms	1	1*	1*	1*	1*	4.....
5 rooms	1	1*	1*	1*	1*	4.....
6 rooms	1	1*	1*	1*	1*	4.....
7 rooms	1	1*	1*	1*	1*	4.....
8 rooms	1	1*	1*	1*	1*	4.....
9 rooms	1	1*	1*	1*	1*	4.....
10 rooms or more	1	1*	1*	1*	1*	4.....

TABLE 35- PRIVATE HOUSEHOLDS, BY NUMBER OF ROOMS OCCUPIED AND TYPE OF TENURE FOR URBAN-RURAL AREAS

Area and household industry (I)	نوع سوخت خانگی مورد								جمع	مناطق و صنعت خانگی اول	Area and type of fuel used for heating	نوع سوخت خانگی مورد
	سازگار	سایر سوخت‌ها	سایر سوخت‌ها	سایر سوخت‌ها	سایر سوخت‌ها	سایر سوخت‌ها	سایر سوخت‌ها	سایر سوخت‌ها				
TOTAL COUNTRY												
Total	۱۳۳۲۰	۱۳۳۲۰	۱۳۳۲۰	۱۳۳۲۰	۱۳۳۲۰	۱۳۳۲۰	۱۳۳۲۰	۱۳۳۲۰	۱۳۳۲۰	۱۳۳۲۰	۱۳۳۲۰	۱۳۳۲۰
Carpet and rug	۱۳۳۲۰	۱۳۳۲۰	۱۳۳۲۰	۱۳۳۲۰	۱۳۳۲۰	۱۳۳۲۰	۱۳۳۲۰	۱۳۳۲۰	۱۳۳۲۰	۱۳۳۲۰	۱۳۳۲۰	۱۳۳۲۰
Gas	۱۳۳۲۰	۱۳۳۲۰	۱۳۳۲۰	۱۳۳۲۰	۱۳۳۲۰	۱۳۳۲۰	۱۳۳۲۰	۱۳۳۲۰	۱۳۳۲۰	۱۳۳۲۰	۱۳۳۲۰	۱۳۳۲۰
Wood and coal	۱۳۳۲۰	۱۳۳۲۰	۱۳۳۲۰	۱۳۳۲۰	۱۳۳۲۰	۱۳۳۲۰	۱۳۳۲۰	۱۳۳۲۰	۱۳۳۲۰	۱۳۳۲۰	۱۳۳۲۰	۱۳۳۲۰
Animal dung	۱۳۳۲۰	۱۳۳۲۰	۱۳۳۲۰	۱۳۳۲۰	۱۳۳۲۰	۱۳۳۲۰	۱۳۳۲۰	۱۳۳۲۰	۱۳۳۲۰	۱۳۳۲۰	۱۳۳۲۰	۱۳۳۲۰
Kerosene and gas	۱۳۳۲۰	۱۳۳۲۰	۱۳۳۲۰	۱۳۳۲۰	۱۳۳۲۰	۱۳۳۲۰	۱۳۳۲۰	۱۳۳۲۰	۱۳۳۲۰	۱۳۳۲۰	۱۳۳۲۰	۱۳۳۲۰
Kerosene and other fuels	۱۳۳۲۰	۱۳۳۲۰	۱۳۳۲۰	۱۳۳۲۰	۱۳۳۲۰	۱۳۳۲۰	۱۳۳۲۰	۱۳۳۲۰	۱۳۳۲۰	۱۳۳۲۰	۱۳۳۲۰	۱۳۳۲۰
Gas and electricity	۱۳۳۲۰	۱۳۳۲۰	۱۳۳۲۰	۱۳۳۲۰	۱۳۳۲۰	۱۳۳۲۰	۱۳۳۲۰	۱۳۳۲۰	۱۳۳۲۰	۱۳۳۲۰	۱۳۳۲۰	۱۳۳۲۰
Gas and other fuels	۱۳۳۲۰	۱۳۳۲۰	۱۳۳۲۰	۱۳۳۲۰	۱۳۳۲۰	۱۳۳۲۰	۱۳۳۲۰	۱۳۳۲۰	۱۳۳۲۰	۱۳۳۲۰	۱۳۳۲۰	۱۳۳۲۰
Other	۱۳۳۲۰	۱۳۳۲۰	۱۳۳۲۰	۱۳۳۲۰	۱۳۳۲۰	۱۳۳۲۰	۱۳۳۲۰	۱۳۳۲۰	۱۳۳۲۰	۱۳۳۲۰	۱۳۳۲۰	۱۳۳۲۰
URBAN AREA												
Total	۱۳۳۲۰	۱۳۳۲۰	۱۳۳۲۰	۱۳۳۲۰	۱۳۳۲۰	۱۳۳۲۰	۱۳۳۲۰	۱۳۳۲۰	۱۳۳۲۰	۱۳۳۲۰	۱۳۳۲۰	۱۳۳۲۰
Carpet and rug	۱۳۳۲۰	۱۳۳۲۰	۱۳۳۲۰	۱۳۳۲۰	۱۳۳۲۰	۱۳۳۲۰	۱۳۳۲۰	۱۳۳۲۰	۱۳۳۲۰	۱۳۳۲۰	۱۳۳۲۰	۱۳۳۲۰
Gas	۱۳۳۲۰	۱۳۳۲۰	۱۳۳۲۰	۱۳۳۲۰	۱۳۳۲۰	۱۳۳۲۰	۱۳۳۲۰	۱۳۳۲۰	۱۳۳۲۰	۱۳۳۲۰	۱۳۳۲۰	۱۳۳۲۰
Wood and coal	۱۳۳۲۰	۱۳۳۲۰	۱۳۳۲۰	۱۳۳۲۰	۱۳۳۲۰	۱۳۳۲۰	۱۳۳۲۰	۱۳۳۲۰	۱۳۳۲۰	۱۳۳۲۰	۱۳۳۲۰	۱۳۳۲۰
Animal dung	۱۳۳۲۰	۱۳۳۲۰	۱۳۳۲۰	۱۳۳۲۰	۱۳۳۲۰	۱۳۳۲۰	۱۳۳۲۰	۱۳۳۲۰	۱۳۳۲۰	۱۳۳۲۰	۱۳۳۲۰	۱۳۳۲۰
Kerosene and gas	۱۳۳۲۰	۱۳۳۲۰	۱۳۳۲۰	۱۳۳۲۰	۱۳۳۲۰	۱۳۳۲۰	۱۳۳۲۰	۱۳۳۲۰	۱۳۳۲۰	۱۳۳۲۰	۱۳۳۲۰	۱۳۳۲۰
Kerosene and other fuels	۱۳۳۲۰	۱۳۳۲۰	۱۳۳۲۰	۱۳۳۲۰	۱۳۳۲۰	۱۳۳۲۰	۱۳۳۲۰	۱۳۳۲۰	۱۳۳۲۰	۱۳۳۲۰	۱۳۳۲۰	۱۳۳۲۰
Gas and electricity	۱۳۳۲۰	۱۳۳۲۰	۱۳۳۲۰	۱۳۳۲۰	۱۳۳۲۰	۱۳۳۲۰	۱۳۳۲۰	۱۳۳۲۰	۱۳۳۲۰	۱۳۳۲۰	۱۳۳۲۰	۱۳۳۲۰
Gas and other fuels	۱۳۳۲۰	۱۳۳۲۰	۱۳۳۲۰	۱۳۳۲۰	۱۳۳۲۰	۱۳۳۲۰	۱۳۳۲۰	۱۳۳۲۰	۱۳۳۲۰	۱۳۳۲۰	۱۳۳۲۰	۱۳۳۲۰
Other	۱۳۳۲۰	۱۳۳۲۰	۱۳۳۲۰	۱۳۳۲۰	۱۳۳۲۰	۱۳۳۲۰	۱۳۳۲۰	۱۳۳۲۰	۱۳۳۲۰	۱۳۳۲۰	۱۳۳۲۰	۱۳۳۲۰
RURAL AREA												
Total	۱۳۳۲۰	۱۳۳۲۰	۱۳۳۲۰	۱۳۳۲۰	۱۳۳۲۰	۱۳۳۲۰	۱۳۳۲۰	۱۳۳۲۰	۱۳۳۲۰	۱۳۳۲۰	۱۳۳۲۰	۱۳۳۲۰
Carpet and rug	۱۳۳۲۰	۱۳۳۲۰	۱۳۳۲۰	۱۳۳۲۰	۱۳۳۲۰	۱۳۳۲۰	۱۳۳۲۰	۱۳۳۲۰	۱۳۳۲۰	۱۳۳۲۰	۱۳۳۲۰	۱۳۳۲۰
Gas	۱۳۳۲۰	۱۳۳۲۰	۱۳۳۲۰	۱۳۳۲۰	۱۳۳۲۰	۱۳۳۲۰	۱۳۳۲۰	۱۳۳۲۰	۱۳۳۲۰	۱۳۳۲۰	۱۳۳۲۰	۱۳۳۲۰
Wood and coal	۱۳۳۲۰	۱۳۳۲۰	۱۳۳۲۰	۱۳۳۲۰	۱۳۳۲۰	۱۳۳۲۰	۱۳۳۲۰	۱۳۳۲۰	۱۳۳۲۰	۱۳۳۲۰	۱۳۳۲۰	۱۳۳۲۰
Animal dung	۱۳۳۲۰	۱۳۳۲۰	۱۳۳۲۰	۱۳۳۲۰	۱۳۳۲۰	۱۳۳۲۰	۱۳۳۲۰	۱۳۳۲۰	۱۳۳۲۰	۱۳۳۲۰	۱۳۳۲۰	۱۳۳۲۰
Kerosene and gas	۱۳۳۲۰	۱۳۳۲۰	۱۳۳۲۰	۱۳۳۲۰	۱۳۳۲۰	۱۳۳۲۰	۱۳۳۲۰	۱۳۳۲۰	۱۳۳۲۰	۱۳۳۲۰	۱۳۳۲۰	۱۳۳۲۰
Kerosene and other fuels	۱۳۳۲۰	۱۳۳۲۰	۱۳۳۲۰	۱۳۳۲۰	۱۳۳۲۰	۱۳۳۲۰	۱۳۳۲۰	۱۳۳۲۰	۱۳۳۲۰	۱۳۳۲۰	۱۳۳۲۰	۱۳۳۲۰
Gas and electricity	۱۳۳۲۰	۱۳۳۲۰	۱۳۳۲۰	۱۳۳۲۰	۱۳۳۲۰	۱۳۳۲۰	۱۳۳۲۰	۱۳۳۲۰	۱۳۳۲۰	۱۳۳۲۰	۱۳۳۲۰	۱۳۳۲۰
Gas and other fuels	۱۳۳۲۰	۱۳۳۲۰	۱۳۳۲۰	۱۳۳۲۰	۱۳۳۲۰	۱۳۳۲۰	۱۳۳۲۰	۱۳۳۲۰	۱۳۳۲۰	۱۳۳۲۰	۱۳۳۲۰	۱۳۳۲۰
Other	۱۳۳۲۰	۱۳۳۲۰	۱۳۳۲۰	۱۳۳۲۰	۱۳۳۲۰	۱۳۳۲۰	۱۳۳۲۰	۱۳۳۲۰	۱۳۳۲۰	۱۳۳۲۰	۱۳۳۲۰	۱۳۳۲۰

TABLE 37- PRIVATE HOUSEHOLDS, BY TYPE OF HOUSEHOLD INDUSTRY FOR URBAN-RURAL AREAS

TABLE 38- PRIVATE HOUSEHOLDS, BY TYPE OF FUEL USED FOR COOKING AND HEATING FOR URBAN-RURAL AREAS

جدول 30- تعداد کل خانوارهای متلفن و تحت و دست خانوارها و سایر اعضای خانوار، و طرزین و تلفن از مناطق مختلف

Area and size of household	وضعیت خانوارها بر اساس نوع وسیله										جمع	
	1 شماره	2 شماره	3 شماره	4 شماره	5 شماره	6 شماره	7 شماره	8 شماره	9 شماره	10 شماره		
TOTAL COUNTRY	10777	10777	10777	10777	10777	10777	10777	10777	10777	10777	10777	10777
Radio	10777	10777	10777	10777	10777	10777	10777	10777	10777	10777	10777	10777
Television	10777	10777	10777	10777	10777	10777	10777	10777	10777	10777	10777	10777
Telephone	10777	10777	10777	10777	10777	10777	10777	10777	10777	10777	10777	10777
URBAN AREA	10777	10777	10777	10777	10777	10777	10777	10777	10777	10777	10777	10777
Radio	10777	10777	10777	10777	10777	10777	10777	10777	10777	10777	10777	10777
Television	10777	10777	10777	10777	10777	10777	10777	10777	10777	10777	10777	10777
Telephone	10777	10777	10777	10777	10777	10777	10777	10777	10777	10777	10777	10777
RURAL AREA	10777	10777	10777	10777	10777	10777	10777	10777	10777	10777	10777	10777
Radio	10777	10777	10777	10777	10777	10777	10777	10777	10777	10777	10777	10777
Television	10777	10777	10777	10777	10777	10777	10777	10777	10777	10777	10777	10777
Telephone	10777	10777	10777	10777	10777	10777	10777	10777	10777	10777	10777	10777

November 1978 TABLE 30- PRIVATE HOUSEHOLDS, BY SIZE AND AVAILABILITY OF RADIO, TELEVISION AND TELEPHONE FOR URBAN-RURAL AREAS

جدول 30- تعداد کل خانوارهای متلفن و تحت و دست خانوارها و سایر اعضای خانوار، و طرزین و تلفن از مناطق مختلف

Area and size of household	وضعیت خانوارها بر اساس نوع وسیله										جمع	
	1 شماره	2 شماره	3 شماره	4 شماره	5 شماره	6 شماره	7 شماره	8 شماره	9 شماره	10 شماره		
TOTAL COUNTRY	10777	10777	10777	10777	10777	10777	10777	10777	10777	10777	10777	10777
Radio	10777	10777	10777	10777	10777	10777	10777	10777	10777	10777	10777	10777
Television	10777	10777	10777	10777	10777	10777	10777	10777	10777	10777	10777	10777
Telephone	10777	10777	10777	10777	10777	10777	10777	10777	10777	10777	10777	10777
URBAN AREA	10777	10777	10777	10777	10777	10777	10777	10777	10777	10777	10777	10777
Radio	10777	10777	10777	10777	10777	10777	10777	10777	10777	10777	10777	10777
Television	10777	10777	10777	10777	10777	10777	10777	10777	10777	10777	10777	10777
Telephone	10777	10777	10777	10777	10777	10777	10777	10777	10777	10777	10777	10777
RURAL AREA	10777	10777	10777	10777	10777	10777	10777	10777	10777	10777	10777	10777
Radio	10777	10777	10777	10777	10777	10777	10777	10777	10777	10777	10777	10777
Television	10777	10777	10777	10777	10777	10777	10777	10777	10777	10777	10777	10777
Telephone	10777	10777	10777	10777	10777	10777	10777	10777	10777	10777	10777	10777

November 1978 TABLE 30- PRIVATE HOUSEHOLDS, BY SIZE AND NUMBER OF LITERATE, EMPLOYED AND UNEMPLOYED MEMBERS FOR URBAN-RURAL AREAS

Sex and age of head of household	سبب خانوار										جمع	
	جنس و سن رئیس خانوار											
	10 persons or more	9 persons	8 persons	7 persons	6 persons	5 persons	4 persons	3 persons	2 persons	1 person		
Total	17737	10557	7811	5757	4247	3147	2247	1647	1147	747	547	347
Less than 20 years	57	57	17	17	17	17	17	17	17	17	17	17
20-24 years	177	177	177	177	177	177	177	177	177	177	177	177
25-29 years	177	177	177	177	177	177	177	177	177	177	177	177
30-34 years	177	177	177	177	177	177	177	177	177	177	177	177
35-39 years	177	177	177	177	177	177	177	177	177	177	177	177
40-44 years	177	177	177	177	177	177	177	177	177	177	177	177
45-49 years	177	177	177	177	177	177	177	177	177	177	177	177
50-54 years	177	177	177	177	177	177	177	177	177	177	177	177
55-59 years	177	177	177	177	177	177	177	177	177	177	177	177
60-64 years	177	177	177	177	177	177	177	177	177	177	177	177
65 years and over	177	177	177	177	177	177	177	177	177	177	177	177
Total	17737	10557	7811	5757	4247	3147	2247	1647	1147	747	547	347
Less than 20 years	57	57	17	17	17	17	17	17	17	17	17	17
20-24 years	177	177	177	177	177	177	177	177	177	177	177	177
25-29 years	177	177	177	177	177	177	177	177	177	177	177	177
30-34 years	177	177	177	177	177	177	177	177	177	177	177	177
35-39 years	177	177	177	177	177	177	177	177	177	177	177	177
40-44 years	177	177	177	177	177	177	177	177	177	177	177	177
45-49 years	177	177	177	177	177	177	177	177	177	177	177	177
50-54 years	177	177	177	177	177	177	177	177	177	177	177	177
55-59 years	177	177	177	177	177	177	177	177	177	177	177	177
60-64 years	177	177	177	177	177	177	177	177	177	177	177	177
65 years and over	177	177	177	177	177	177	177	177	177	177	177	177

Sex and age of head of household	سبب خانوار										جمع	
	جنس و سن رئیس خانوار											
	10 persons or more	9 persons	8 persons	7 persons	6 persons	5 persons	4 persons	3 persons	2 persons	1 person		
Total	167	100	74	54	40	30	22	16	11	7	5	3
Less than 20 years	5	5	1	1	1	1	1	1	1	1	1	1
20-24 years	5	5	5	5	5	5	5	5	5	5	5	5
25-29 years	5	5	5	5	5	5	5	5	5	5	5	5
30-34 years	5	5	5	5	5	5	5	5	5	5	5	5
35-39 years	5	5	5	5	5	5	5	5	5	5	5	5
40-44 years	5	5	5	5	5	5	5	5	5	5	5	5
45-49 years	5	5	5	5	5	5	5	5	5	5	5	5
50-54 years	5	5	5	5	5	5	5	5	5	5	5	5
55-59 years	5	5	5	5	5	5	5	5	5	5	5	5
60-64 years	5	5	5	5	5	5	5	5	5	5	5	5
65 years and over	5	5	5	5	5	5	5	5	5	5	5	5
Total	167	100	74	54	40	30	22	16	11	7	5	3
Less than 20 years	5	5	1	1	1	1	1	1	1	1	1	1
20-24 years	5	5	5	5	5	5	5	5	5	5	5	5
25-29 years	5	5	5	5	5	5	5	5	5	5	5	5
30-34 years	5	5	5	5	5	5	5	5	5	5	5	5
35-39 years	5	5	5	5	5	5	5	5	5	5	5	5
40-44 years	5	5	5	5	5	5	5	5	5	5	5	5
45-49 years	5	5	5	5	5	5	5	5	5	5	5	5
50-54 years	5	5	5	5	5	5	5	5	5	5	5	5
55-59 years	5	5	5	5	5	5	5	5	5	5	5	5
60-64 years	5	5	5	5	5	5	5	5	5	5	5	5
65 years and over	5	5	5	5	5	5	5	5	5	5	5	5

Main data table with columns for Area and educational attainment of head of household, Sex and age of head of household, and Size of household. Includes sub-sections for Total, URBAN AREA, and RURAL AREA.

TABLE 41- PRIVATE HOUSEHOLDS, BY SIZE AND LEVEL OF EDUCATION OF HEAD FOR URBAN-RURAL AREAS

TABLE 40- PRIVATE HOUSEHOLDS, BY SIZE, SEX AND AGE OF HEAD

جدول 42 - تعداد کل خانوارهای معمولی درصورت اشتغال و وضع شغلی درنواحی خواروبومست خانواربراساس سطح اشتغال

شاخص وضعیت خانوار Area and status of household	وضع شغلی Employment status								جمع Total	
	ناگفته Not reported	بازنشسته Retired	کارفرما Employee	معاونت دولتی Govt. servant	معاونت خصوصی Private sector	معاونت خانوادگی Family servant	معاونت بی‌عوض Unpaid family worker	معاونت باعوض Paid family worker		
										مجموع Total
TOTAL COUNTRY
URBAN AREA
RURAL AREA

TABLE 42- PRIVATE HOUSEHOLDS, BY SIZE AND EMPLOYMENT STATUS OF HEAD FOR URBAN-RURAL AREAS

جدول 43 - تعداد کل خانوارهای معمولی درصورت اشتغال و وضع شغلی درنواحی خواروبومست صرفاً براساس نوع اشتغال

شاخص وضعیت خانوار Area and employment status of head of household	نوع اشتغال Type of tenure				جمع Total
	ناگفته Not reported	آرامش Freehold	وام Mortgage	کرایه Rented	
TOTAL COUNTRY
URBAN AREA
RURAL AREA

TABLE 43- PRIVATE HOUSEHOLDS, BY EMPLOYMENT STATUS OF HEAD AND TYPE OF TENURE FOR URBAN-RURAL AREAS

جدول 44 - تعداد کل خانوارهای معمولی بر حسب گروه عمده نژادی و زمین خانوار و صنعت خانوار در مناطق مختلف

Table with columns for Area and size of household, Major industry groups, and Major occupation groups. Includes sub-sections for TOTAL COUNTRY, URBAN AREA, and RURAL AREA, with rows for household sizes from 1 person to 10 persons or more.

November 1976

TABLE 44 - PRIVATE HOUSEHOLDS, BY SIZE AND MAJOR OCCUPATION GROUP OF HEAD FOR URBAN-RURAL AREAS

FST

جدول 45 - تعداد کل خانوارهای معمولی بر حسب گروه عمده نژادی و زمین خانوار و صنعت خانوار در مناطق مختلف

Table with columns for Area and size of household, Major industry groups, and Major occupation groups. Includes sub-sections for TOTAL COUNTRY, URBAN AREA, and RURAL AREA, with rows for household sizes from 1 person to 10 persons or more.

November 1976

TABLE 45 - PRIVATE HOUSEHOLDS, BY SIZE AND MAJOR INDUSTRY GROUP OF HEAD FOR URBAN-RURAL AREAS

جدول ۳۶- تعداد واحدهای مسکونی خانوارهای معمولی ساکن تعداد واحدهای روستا دارای دریا مناطق مختلف

Area and number of households per dwelling	تعداد خانوارها در واحدهای مسکونی									
	۱ خانوار	۲ خانوار	۳ خانوار	۴ خانوار	۵ خانوار	۶ خانوار	۷ خانوار	۸ خانوار	۹ خانوار	۱۰ خانوار
TOTAL COUNTRY										
Total (dwellings).....	13,777	11,177	5,947	11,277	7,777	7,777	7,777	7,777	7,777	7,777
1 room.....	777	177	577	177	577	177	577	177	577	177
2 rooms.....	777	177	777	177	777	177	777	177	777	177
3 rooms.....	777	177	777	177	777	177	777	177	777	177
4 rooms.....	777	177	777	177	777	177	777	177	777	177
5 rooms.....	777	177	777	177	777	177	777	177	777	177
6 rooms.....	777	177	777	177	777	177	777	177	777	177
7 rooms.....	777	177	777	177	777	177	777	177	777	177
8 rooms.....	777	177	777	177	777	177	777	177	777	177
9 rooms.....	777	177	777	177	777	177	777	177	777	177
10 rooms or more.....	777	177	777	177	777	177	777	177	777	177
URBAN AREA										
Total (dwellings).....	11,777	11,777	7,777	11,777	7,777	7,777	7,777	7,777	7,777	7,777
1 room.....	777	177	777	177	777	177	777	177	777	177
2 rooms.....	777	177	777	177	777	177	777	177	777	177
3 rooms.....	777	177	777	177	777	177	777	177	777	177
4 rooms.....	777	177	777	177	777	177	777	177	777	177
5 rooms.....	777	177	777	177	777	177	777	177	777	177
6 rooms.....	777	177	777	177	777	177	777	177	777	177
7 rooms.....	777	177	777	177	777	177	777	177	777	177
8 rooms.....	777	177	777	177	777	177	777	177	777	177
9 rooms.....	777	177	777	177	777	177	777	177	777	177
10 rooms or more.....	777	177	777	177	777	177	777	177	777	177
RURAL AREA										
Total (dwellings).....	777	777	777	777	777	777	777	777	777	777
1 room.....	777	177	777	177	777	177	777	177	777	177
2 rooms.....	777	177	777	177	777	177	777	177	777	177
3 rooms.....	777	177	777	177	777	177	777	177	777	177
4 rooms.....	777	177	777	177	777	177	777	177	777	177
5 rooms.....	777	177	777	177	777	177	777	177	777	177
6 rooms.....	777	177	777	177	777	177	777	177	777	177
7 rooms.....	777	177	777	177	777	177	777	177	777	177
8 rooms.....	777	177	777	177	777	177	777	177	777	177
9 rooms.....	777	177	777	177	777	177	777	177	777	177
10 rooms or more.....	777	177	777	177	777	177	777	177	777	177

November 1973 TABLE 46- DWELLINGS OF PRIVATE SETTLED HOUSEHOLDS, BY NUMBER OF ROOMS AND NUMBER OF HOUSEHOLDS PER DWELLING FOR URBAN-RURAL AREAS

جدول ۳۷- تعداد واحدهای مسکونی خانوارهای معمولی ساکن در مناطق مختلف

Area and number of households per dwelling	تعداد خانوارها در واحدهای مسکونی									
	۱ خانوار	۲ خانوار	۳ خانوار	۴ خانوار	۵ خانوار	۶ خانوار	۷ خانوار	۸ خانوار	۹ خانوار	۱۰ خانوار
TOTAL COUNTRY										
Total (dwellings).....	13,777	11,177	5,947	11,277	7,777	7,777	7,777	7,777	7,777	7,777
1 room.....	777	177	577	177	577	177	577	177	577	177
2 rooms.....	777	177	777	177	777	177	777	177	777	177
3 rooms.....	777	177	777	177	777	177	777	177	777	177
4 rooms.....	777	177	777	177	777	177	777	177	777	177
5 rooms.....	777	177	777	177	777	177	777	177	777	177
6 rooms.....	777	177	777	177	777	177	777	177	777	177
7 rooms.....	777	177	777	177	777	177	777	177	777	177
8 rooms.....	777	177	777	177	777	177	777	177	777	177
9 rooms.....	777	177	777	177	777	177	777	177	777	177
10 rooms or more.....	777	177	777	177	777	177	777	177	777	177
URBAN AREA										
Total (dwellings).....	11,777	11,777	7,777	11,777	7,777	7,777	7,777	7,777	7,777	7,777
1 room.....	777	177	777	177	777	177	777	177	777	177
2 rooms.....	777	177	777	177	777	177	777	177	777	177
3 rooms.....	777	177	777	177	777	177	777	177	777	177
4 rooms.....	777	177	777	177	777	177	777	177	777	177
5 rooms.....	777	177	777	177	777	177	777	177	777	177
6 rooms.....	777	177	777	177	777	177	777	177	777	177
7 rooms.....	777	177	777	177	777	177	777	177	777	177
8 rooms.....	777	177	777	177	777	177	777	177	777	177
9 rooms.....	777	177	777	177	777	177	777	177	777	177
10 rooms or more.....	777	177	777	177	777	177	777	177	777	177
RURAL AREA										
Total (dwellings).....	777	777	777	777	777	777	777	777	777	777
1 room.....	777	177	777	177	777	177	777	177	777	177
2 rooms.....	777	177	777	177	777	177	777	177	777	177
3 rooms.....	777	177	777	177	777	177	777	177	777	177
4 rooms.....	777	177	777	177	777	177	777	177	777	177
5 rooms.....	777	177	777	177	777	177	777	177	777	177
6 rooms.....	777	177	777	177	777	177	777	177	777	177
7 rooms.....	777	177	777	177	777	177	777	177	777	177
8 rooms.....	777	177	777	177	777	177	777	177	777	177
9 rooms.....	777	177	777	177	777	177	777	177	777	177
10 rooms or more.....	777	177	777	177	777	177	777	177	777	177

November 1973 TABLE 47- DWELLINGS OF PRIVATE SETTLED HOUSEHOLDS, BY NUMBER PER DWELLING, AVAILABILITY OF ELECTRICITY AND WATER SUPPLY SYSTEM FOR URBAN-RURAL AREAS

Source of water: Well, Ghazal, River, Spring, Other, With electricity

Area and year of completion of building	منابع آب				جمع	منابع آب و سال احداث واحدهای مسکونی			
	سنگریز	چاه	سنگریز و سازه مشابه	سنگریز و سازه مشابه		داخل ساختمان	سال احداث (۱ تا ۱۰ سال)	سال احداث (۱۱ تا ۲۰ سال)	سال احداث (۲۱ تا ۳۰ سال)
جمع کل کشور									
TOTAL COUNTRY									
Total	1177	1177	1177	1177	1177	1177	1177	1177	1177
Year 2535	24	24	24	24	24	24	24	24	24
Year 2534	11	11	11	11	11	11	11	11	11
Year 2533	11	11	11	11	11	11	11	11	11
Year 2532	11	11	11	11	11	11	11	11	11
Year 2531	11	11	11	11	11	11	11	11	11
Year 2530-2528	11	11	11	11	11	11	11	11	11
Prior to 2528	11	11	11	11	11	11	11	11	11
منطقه شهری									
URBAN AREA									
Total	24	24	24	24	24	24	24	24	24
Year 2535	11	11	11	11	11	11	11	11	11
Year 2534	11	11	11	11	11	11	11	11	11
Year 2533	11	11	11	11	11	11	11	11	11
Year 2532	11	11	11	11	11	11	11	11	11
Year 2531	11	11	11	11	11	11	11	11	11
Year 2530-2528	11	11	11	11	11	11	11	11	11
Prior to 2528	11	11	11	11	11	11	11	11	11
منطقه روستایی									
RURAL AREA									
Total	1177	1177	1177	1177	1177	1177	1177	1177	1177
Year 2535	11	11	11	11	11	11	11	11	11
Year 2534	11	11	11	11	11	11	11	11	11
Year 2533	11	11	11	11	11	11	11	11	11
Year 2532	11	11	11	11	11	11	11	11	11
Year 2531	11	11	11	11	11	11	11	11	11
Year 2530-2528	11	11	11	11	11	11	11	11	11
Prior to 2528	11	11	11	11	11	11	11	11	11
منطقه شهری									
URBAN AREA									
Total	24	24	24	24	24	24	24	24	24
Year 2535	11	11	11	11	11	11	11	11	11
Year 2534	11	11	11	11	11	11	11	11	11
Year 2533	11	11	11	11	11	11	11	11	11
Year 2532	11	11	11	11	11	11	11	11	11
Year 2531	11	11	11	11	11	11	11	11	11
Year 2530-2528	11	11	11	11	11	11	11	11	11
Prior to 2528	11	11	11	11	11	11	11	11	11
منطقه روستایی									
RURAL AREA									
Total	1177	1177	1177	1177	1177	1177	1177	1177	1177
Year 2535	11	11	11	11	11	11	11	11	11
Year 2534	11	11	11	11	11	11	11	11	11
Year 2533	11	11	11	11	11	11	11	11	11
Year 2532	11	11	11	11	11	11	11	11	11
Year 2531	11	11	11	11	11	11	11	11	11
Year 2530-2528	11	11	11	11	11	11	11	11	11
Prior to 2528	11	11	11	11	11	11	11	11	11

TABLE 48- DWELLINGS OF PRIVATE SETTLED HOUSEHOLDS, BY YEAR OF COMPLETION OF BUILDING AND PRINCIPAL CONSTRUCTION MATERIAL FOR URBAN-RURAL AREAS

جدول ۴۹- تعداد واحدهای مسکونی خانوارهای معدولی ساکن بر حسب سال احداث و نوع مصالح عمده ساختمانی در مناطق مختلف

Area and year of completion of building	منابع آب											
	سنگریز	چاه	سنگریز و سازه مشابه	سنگریز و سازه مشابه	سنگریز و سازه مشابه	سنگریز و سازه مشابه	سنگریز و سازه مشابه	سنگریز و سازه مشابه	سنگریز و سازه مشابه	سنگریز و سازه مشابه	سنگریز و سازه مشابه	سنگریز و سازه مشابه
جمع کل کشور												
TOTAL COUNTRY												
Total	1177	1177	1177	1177	1177	1177	1177	1177	1177	1177	1177	1177
Year 2535	24	24	24	24	24	24	24	24	24	24	24	24
Year 2534	11	11	11	11	11	11	11	11	11	11	11	11
Year 2533	11	11	11	11	11	11	11	11	11	11	11	11
Year 2532	11	11	11	11	11	11	11	11	11	11	11	11
Year 2531	11	11	11	11	11	11	11	11	11	11	11	11
Year 2530-2528	11	11	11	11	11	11	11	11	11	11	11	11
Prior to 2528	11	11	11	11	11	11	11	11	11	11	11	11
منطقه شهری												
URBAN AREA												
Total	24	24	24	24	24	24	24	24	24	24	24	24
Year 2535	11	11	11	11	11	11	11	11	11	11	11	11
Year 2534	11	11	11	11	11	11	11	11	11	11	11	11
Year 2533	11	11	11	11	11	11	11	11	11	11	11	11
Year 2532	11	11	11	11	11	11	11	11	11	11	11	11
Year 2531	11	11	11	11	11	11	11	11	11	11	11	11
Year 2530-2528	11	11	11	11	11	11	11	11	11	11	11	11
Prior to 2528	11	11	11	11	11	11	11	11	11	11	11	11
منطقه روستایی												
RURAL AREA												
Total	1177	1177	1177	1177	1177	1177	1177	1177	1177	1177	1177	1177
Year 2535	11	11	11	11	11	11	11	11	11	11	11	11
Year 2534	11	11	11	11	11	11	11	11	11	11	11	11
Year 2533	11	11	11	11	11	11	11	11	11	11	11	11
Year 2532	11	11	11	11	11	11	11	11	11	11	11	11
Year 2531	11	11	11	11	11	11	11	11	11	11	11	11
Year 2530-2528	11	11	11	11	11	11	11	11	11	11	11	11
Prior to 2528	11	11	11	11	11	11	11	11	11	11	11	11

TABLE 49- DWELLINGS OF PRIVATE SETTLED HOUSEHOLDS, BY YEAR OF COMPLETION OF BUILDING AND PRINCIPAL CONSTRUCTION MATERIAL FOR URBAN-RURAL AREAS

70- Manufacture of Fabricated Metal Products, Machinery and Equipment

- 8111- Manufacture of cutlery, hand tools and general hardware
- 8112- Manufacture of furniture and fixtures primarily of metal
- 8113- Manufacture of structural metal products
- 8119- Manufacture of fabricated metal products except machinery and equipment not elsewhere classified
- 821- Manufacture of engines and turbines
- 822- Manufacture of agricultural machinery and equipment
- 823- Manufacture of metal and wood working machinery
- 824- Manufacture of special industrial machinery and equipment except metal and wood working machinery
- 825- Manufacture of office, computing and accounting machinery
- 829- Machinery and equipment, except electrical, not elsewhere classified
- 8311- Manufacture of electrical industrial machinery and apparatus
- 8312- Manufacture of radio, television and communication equipment and apparatus
- 833- Manufacture of electrical appliances and housewares
- 839- Manufacture of electrical apparatus and supplies not elsewhere classified
- 841- Ship building and repairing
- 842- Manufacture of railroad equipment
- 843- Manufacture of motor vehicles
- 844- Manufacture of motorcycles and bicycles
- 845- Manufacture of aircraft
- 849- Manufacture of transport equipment not elsewhere classified
- 851- Manufacture of professional and scientific, and measuring and controlling equipment, not elsewhere classified
- 852- Manufacture of photographic and optical goods
- 853- Manufacture of watches and clocks

70- Other Manufacturing Industries

- 301- Manufacture of jewelry and related articles
- 302- Manufacture of musical instruments
- 303- Manufacture of sporting and athletic goods
- 309- Manufacture of miscellaneous not elsewhere classified

MAJOR DIVISION 4- ELECTRICITY, GAS AND WATER

41- Electricity, Gas and Steam

- 4101- Electric light and power
- 4102- Gas manufacture and distribution
- 42- Waterworks and Supply
- 420- Waterworks and supply

MAJOR DIVISION 5- CONSTRUCTION

50- Construction

- 5000- Construction

MAJOR DIVISION 6- WHOLESALE AND RETAIL TRADE AND RESTAURANTS AND HOTELS

61- Wholesale Trade

- 6100- Wholesale trade

62- Retail Trade

- 6200- Retail trade

63- Restaurants and Hotels

- 630- Restaurants, cafes, and eating and drinking places

6320- Hotels, rooming houses, camps and other lodging places

MAJOR DIVISION 7- TRANSPORT, STORAGE AND COMMUNICATION

71- Transport and Storage

- 7111- Railway transport
- 7112- Trolley, suburban and interurban highway passenger transport
- 7113- Other passenger land transport
- 7114- Freight transport by road
- 7115- Pipeline transport
- 7116- Supporting services to land transport
- 7121- Ocean and coastal water transport
- 7122- Inland water transport
- 7123- Supporting services to water transport
- 713- Air transport carriers
- 7131- Supporting services to air transport
- 7191- Services incidental to transport
- 7192- Storage and warehousing
- 72- Communication
- 7200- Communication

MAJOR DIVISION 8- FINANCING, INSURANCE, REAL ESTATE AND BUSINESS SERVICES

81- Financing Institutions

- 8101- Monetary institutions
- 8102- Other financial institutions
- 8103- Financial services
- 82- Insurance
- 8200- Insurance
- 83- Real Estate and Business Services
- 8310- Real estate
- 8311- Legal services
- 8312- Accounting, auditing and bookkeeping services
- 8313- Data processing and tabulating services
- 8314- Engineering, architectural and technical services
- 8315- Advertising services
- 8319- Business services, except machinery and equipment rental and leasing, not elsewhere classified
- 8330- Machinery and equipment rental and leasing

MAJOR DIVISION 9- GOVERNMENT, SOCIAL AND PERSONAL SERVICES

91- Public Administration and Defense

- 9100- Public administration and defense

92- Sanitary and Similar Services

- 9200- Sanitary and similar services

93- Social and Related Community Services

- 9310- Educational services
- 9320- Research and scientific institutes
- 9331- Medical, dental, dental and other health services
- 9332- Veterinary services
- 9340- Welfare institutions
- 9390- Business, professional and labor associations
- 9391- Religious organizations
- 9399- Social and related community services not elsewhere classified

94- Recreation and Cultural Services

- 9411- Motion picture production
- 9412- Motion picture distribution and projection
- 9413- Radio and television broadcasting
- 9414- Theatrical producers and entertainment services
- 9415- Authors, music composers and other independent artists not elsewhere classified
- 9420- Libraries, museums, botanical and zoological gardens, and other cultural services not elsewhere classified
- 9490- Amusement and recreational services not elsewhere classified

95- Personal and Household Services

- 9511- Repair of footwear and other leather goods

9512- Electrical repair shops

- 9513- Repair of motor vehicles and motorcycles
- 9514- Watch, clock and jewelry repair
- 9518- Other repair shops not elsewhere classified
- 9520- Laundries, laundry services, and cleaning and dyeing plants
- 954- International and Other Extra-Territorial Bodies
- 9600- International and other extra-territorial bodies

MAJOR DIVISION 0- ACTIVITIES NOT ADEQUATELY DEFINED

00- Activities not adequately defined

- 0000- Activities not adequately defined
- 0001- Activities not reported

9-83 Railway engine drivers and firemen

9-84 Railway brakemen, signalmen and shunters

9-85 Motor vehicle drivers

9-86 Actual and animal-drawn vehicle drivers

9-89 Transport equipment operators not elsewhere classified

9- Laborers Not Elsewhere Classified

9-99 Laborers not elsewhere classified

MAJOR GROUP D: WORKERS NOT CLASSIFIED BY OCCUPATION AND ARMED FORCES

D0 Members Not Classified by Occupation and Armed Forces

D01 Workers reporting occupations unidentifiable or inadequately described

D02 Workers not reporting any occupation

D03 Members of the armed forces

CLASSIFICATION OF INDUSTRIES BY MAJOR AND MINOR GROUPS

MAJOR DIVISION 1- AGRICULTURE, HUNTING, FORESTRY AND FISHING

11- Agriculture and hunting

1110- Agriculture and livestock production

1120- Agricultural services

1130- Hunting, trapping, and game propagation

12- Forestry and Logging

1210- Forestry

1220- Logging

1231- Fishing

1201- Ocean and coastal fishing

1202- Fishing not elsewhere classified

MAJOR DIVISION 2- MINING AND QUARRIES

21- Coal Mining

2100- Coal mining

22- Crude Petroleum and Natural Gas Production

2200- Crude petroleum and natural gas production

23- Metal Ore Mining

2301- Iron ore mining

2302- Non-ferrous ore mining

29- Other Mining

2901- Stone quarrying, clay and sand pits

2902- Chemical and fertilizer mineral mining

2903- Salt mining

2909- Mining and quarrying not elsewhere classified

MAJOR DIVISION 3- MANUFACTURING

31- Manufacture of Food, Beverages and Tobacco

3111- Slaughtering, preparing and preserving meat

3112- Manufacture of dairy products

3113- Canning and preserving of fruits and vegetables

3114- Canning, preserving and processing of fish, crustaceans and similar foods

3115- Manufacture of vegetable and animal oils and fats

3116- Grain mill products

3117- Manufacture of bakery products

3118- Sugar factories and refineries

3119- Manufacture of cocoa, chocolate and sugar confectionery

3121- Manufacture of food products not elsewhere classified

3122- Manufacture of prepared animal feeds

313- Distilling, rectifying and blending spirits (including code number 3132 and 3133)

3134- Soft drinks and carbonated waters industries

3140- Tobacco manufacture

32- Textile, Wearing Apparel and Leather Industries

3211- Spinning, weaving and finishing textiles

3212- Manufacture of made-up textile goods except wearing apparel

3213- Knitting mills

3214- Manufacture of carpets and rugs

3215- Cordage, rope and twine industries

3219- Manufacture of textiles not elsewhere classified

3220- Manufacture of wearing apparel, except footwear

3231- Tanneries and leather finishing

3232- Fur dressing and dyeing industries

3233- Manufacture of products of leather and leather substitutes, except footwear and wearing apparel

3240- Manufacture of footwear except valenclotte or moccled rubber or plastic footwear

33- Manufacture of Wood and Wood Products, Including Furniture

3311- Sawmills, planing and other wood mills

3312- Manufacture of wooden and cork containers and small cases ware

3319- Manufacture of wood and cork products not elsewhere classified

3320- Manufacture of furniture and fixtures, except primarily of metal

34- Manufacture of Paper and Paper Products; Printing and Publishing

3411- Manufacture of pulp, paper and paperboard

3412- Manufacture of containers and boxes of paper and paperboard

3419- Manufacture of pulp, paper and paperboard articles not elsewhere classified

3620- Printing, publishing and allied industries

35- Manufacture of Chemicals and Chemical, Petroleum, Coal, Rubber and Plastic Products

3511- Manufacture of basic industrial chemicals except fertilizers

3512- Manufacture of fertilizers and pesticides

3513- Manufacture of synthetic resin, plastic materials and made-base fibers except glass

3521- Manufacture of paints, varnishes and lacquers

3522- Manufacture of drugs and medicines

3523- Manufacture of soap and cleansing preparations, perfumes, cosmetics and other toilet preparations

3529- Manufacture of chemical products not elsewhere classified

3530- Petroleum refineries

3540- Manufacture of miscellaneous products of petroleum and coal

3551- Tire and tube industries

3559- Manufacture of rubber products not elsewhere classified

3560- Manufacture of plastic products not elsewhere classified

36- Manufacture of Non-Metallic Mineral Products except Products of Petroleum and Coal

3610- Manufacture of pottery, china and earthenware

3620- Manufacture of glass and glass products

3691- Manufacture of structural clay products

3692- Manufacture of cement, lime and plaster

3699- Manufacture of non-metallic products not elsewhere classified

37- Basic Metal Industries

3710- Iron and steel basic industries

3720- Non-ferrous metal basic industries

5-9 Service Workers Not Elsewhere Classified

5-91 Gales

5-92 Indentured and embeled

5-99 Other service workers

NALOP GROUP 6-00 AGRICULTURE, ANIMAL HUSBANDRY AND FORESTRY WORKERS, FISHERIES AND HUNTING

6-0 Farm and Animal Husbandry Holding Managers and Supervisors

6-00 Farm and animal husbandry holding managers and supervisors

6-1 Farming and Animal Husbandry Farmers (Owners or Partners)

6-11 General farmers

6-12 Field crop and vegetable farm farmers

6-13 Orchard, vineyard and related tree and shrub crop farmers

6-14 Livestock farmer

6-15 Poultry farmers

6-16 Horticulture farmers

6-19 Farming and animal husbandry farmers not elsewhere classified

6-2 Farm and Animal Husbandry Workers (Not-Owners)

6-21 General farm workers

6-22 Field crop and vegetable workers

6-23 Orchard, vineyard and related tree and shrub crop workers

6-24 Livestock workers

6-25 Poultry farm workers

6-26 Horticulture workers

6-27 Farm machinery operators

6-29 Agricultural and animal husbandry workers not elsewhere classified

6-3 Forestry Workers

6-31 Loggers

6-32 Forestry workers (except loggers)

6-4 Fishermen, Hunters and Related Workers

6-41 Fishermen

6-49 Fishermen, hunters and related workers not elsewhere classified

NALOP GROUP 7-00 PRODUCTION AND RELATED WORKERS, TRANSPORT EQUIPMENT OPERATORS AND LABORERS

7-1 Miners, Quarrymen, Mill Drillers and Related Workers

7-11 Miners and quarrymen

7-12 Mineral and stone treaters

7-13 Mill drillers, borers and related workers

7-2 Metal Processors

7-21 Metal smelting, converting and refining furnacemen

7-22 Metal rolling-mill workers

7-23 Metal millers and rollers

7-24 Metal casters

7-25 Metal molders and coremakers

7-26 Metal annealers, temperers and case-hardeners

7-27 Metal drawers and extruders

7-28 Metal platers and casters

7-29 Metal processors not elsewhere classified

Wood Preparation Workers and Paper Makers

7-31 Wood treaters

7-32 Sayers, plywood makers and related wood-processing workers

7-33 Paper pulp preparers

7-34 Paper makers

7-4 Chemical Processors and Related Workers

7-41 Crushers, grinders and mixers

7-42 Cookers, roasters and related heat-treaters

7-43 Filter and separator operators

7-44 Still and reactor operators

7-45 Petroleum-refining workers

7-49 Chemical processors and related workers not elsewhere classified

7-5 Spinners, Weavers, Knitters, Dyers and Related Workers

7-51 Fiber preparers

7-52 Spinners and winders

7-53 Weaving- and knitting-machine setters and pattern-card preparers

7-54 Weavers and related workers

7-55 Knitters

7-56 Bleachers, dyers and textile product finishers

7-59 Spinners, weavers, knitters, dyers and related workers not elsewhere classified

7-6 Tanners, Fellmongers and Pelt Dressers

7-61 Tanners and fellmongers

7-62 Pelt dressers

7-7 Food and Beverage Processors

7-71 Grain millers and related workers

7-72 Sugar processors and refiners

7-73 Butchers and meat preparers

7-74 Food processors

7-75 Dairy product processors

7-76 Bakers, pastries and confectionery makers

7-77 Tea, coffee and cocoa preparers

7-78 Brewers, wine and beverage makers

7-79 Food and beverage processors not elsewhere classified

7-8 Tobacco Preparers and Tobacco Product Makers

7-81 Tobacco preparers

7-82 Cigar makers

7-83 Cigarette makers

7-89 Tobacco preparers and tobacco product makers not elsewhere classified

7-9 Tailors, Dressmakers, Sewers, Upholsterers and Related Workers

7-91 Tailors and dressmakers

7-92 Fur tanners and related workers

7-93 Milliners and hatters

7-94 Patternmakers and cutters

7-95 Sewers and embroiderers

7-96 Upholsterers and related workers

7-99 Tailors, dressmakers, sewers, upholsterers and related workers not elsewhere classified

8-0 Shoemakers and Leather Goods Makers

8-01 Shoemakers and shoe preparers

8-02 Shoe cutters, lasters, sewers and related workers

8-03 Leather goods makers

8-1 Cabinetmakers and Related Woodworkers

8-11 Cabinetmakers

8-12 Woodworking-machine operators

8-19 Cabinetmakers and related woodworkers not elsewhere classified

8-2 Stone Cutters and Carvers

8-20 Stone cutters and carvers

8-3 Blacksmiths, Toolmakers and Machine-Tool Operators

8-31 Blacksmiths, hammer-smiths and forging-press operators

8-32 Toolmakers, metal patternmakers and metal makers

8-33 Machine-tool setter-operators

8-34 Machine-tool operators

8-35 Metal grinders, polishers and tool sharpeners

8-39 Blacksmiths, toolmakers and machine-tool operators not elsewhere classified

8-4 Machinery Fitters, Machine Assemblers and Precision Instrument Makers (except Electrical)

8-41 Machinery fitters and machine assemblers

8-42 Watch, clock and precision instrument makers

8-43 Motor vehicle mechanics

8-44 Aircraft engine mechanics

8-49 Machinery fitters, machine assemblers and precision instrument makers (except electrical) not elsewhere classified

8-5 Electrical Fitters and Related Electrical and Electronic Workers

8-51 Electrical fitters

8-52 Electronics fitters

8-53 Electrical and electronic equipment assemblers

8-54 Radio and television repairmen

8-55 Electrical wiremen

8-56 Telephone and telegraph installers

8-57 Electric lines and cable joiners

8-59 Electrical fitters and related electrical and electronic workers not elsewhere classified

8-6 Broadcasting Station and Sound Equipment Operators and Cinema Projectionists

8-61 Broadcasting station operators

8-62 Sound equipment operators and cinema projectionists

8-7 Plumbers, Welders, Sheet Metal and Structural Metal Fabricators and Fitters

8-71 Plumbers and pipe fitters

8-72 Welders and flame-cutters

8-73 Sheet-metal workers

8-74 Structural metal pressers and erectors

8-8 Jewellery and Precious Metal Workers

8-80 Jewellery and precious metal workers

8-81 Glass Formers, Cutters and Related Workers

8-81 Glass formers, cutters, grinders and finishers

8-82 Putters and related clay and abrasive formers

8-83 Glass and ceramic kilnmen

8-84 Glass engravers and others

8-85 Glass and ceramic printers and decorators

8-99 Glass formers, potters and related workers not elsewhere classified

9-0 Rubber and Plastic Products Makers

9-01 Rubber and plastics product makers (except tire makers and tire vulcanizers)

9-02 Tire makers and vulcanizers

9-1 Paper and Paperboard Products Makers

9-10 Paper and paperboard products makers

9-2 Printers and Related Workers

9-21 Compositors and typesetters

9-22 Printing pressmen

9-23 Stereotypers and electrotypers

9-24 Printing engravers (except photo-engravers)

9-25 Photo-engravers

9-26 Bookbinders and related workers

9-27 Photographic darkroom workers

9-29 Printers and related workers not elsewhere classified

9-3 Painters

9-31 Painters, construction

9-32 Painters not elsewhere classified

9-4 Production and Related Workers Not Elsewhere Classified

9-41 Musical instrument makers and tuners

9-42 Basketry weavers and brush makers

9-43 Non-metallic mineral product makers

9-49 Other production and related workers

9-5 Bricklayers, Carpenters and Other Construction Workers

9-51 Bricklayers, masons/masons and tile setters

9-52 Reinforced-concretors, cement finishers and terrazzo workers

9-53 Roofers

9-54 Carpenters, joiners and parquetry workers

9-55 Plasterers

9-56 Insulators

9-57 Glaziers

9-59 Construction workers not elsewhere classified

9-6 Steamship Engine and Related Equipment Operators

9-61 Power-generating machinery operators

9-69 Steamship engine and related equipment operators not elsewhere classified

9-7 Marine-Boatbuilding and Related Equipment Operators, Dockers and Freight Handlers

9-71 Dockers and freight handlers

9-72 Riggers and cable splicers

9-73 Crane and hoist operators

9-74 Earth-moving and related machinery operators

9-75 Marine-boatbuilding and related equipment operators not elsewhere classified

9-8 Transport Equipment Operators

9-81 Ships' deck rating, large crew and bosuns

9-82 Ships' engine room ratings

CLASSIFICATION OF OCCUPATIONS BY MAJOR AND MINOR GROUPS

MAJOR GROUP 0: PROFESSIONAL, TECHNICAL AND RELATED WORKERS

0-1 Physical Scientists and Related Technicians

- 0-11 Chemists
- 0-12 Physicists
- 0-13 Physical scientists not elsewhere classified
- 0-14 Physical science technicians

0-2(0-3) Architects, Engineers and Related Technicians

- 0-21 Architects and town planners
- 0-22 Civil engineers
- 0-23 Electrical and electronics engineers
- 0-24 Mechanical engineers
- 0-25 Chemical engineers
- 0-26 Metallurgists
- 0-27 Mining engineers
- 0-28 Industrial engineers
- 0-29 Engineers not elsewhere classified
- 0-31 Surveyors
- 0-32 Draftsmen
- 0-33 Civil engineering technicians
- 0-34 Electrical and electronics engineering technicians
- 0-35 Mechanical engineering technicians
- 0-37 Metallurgical technicians
- 0-38 Mining technicians

0-39 Engineering technicians not elsewhere classified

0-4 Aircraft and Ship's Officers

- 0-41 Aircraft pilots, navigators and flight engineers
- 0-42 Ships' deck officers and pilots
- 0-43 Ships' engineers

0-5 Scientists and Related Technicians

- 0-51 Biologists, zoologists and related scientists
- 0-52 Bacteriologists, pharmacologists and related scientists
- 0-53 Agronomists and related scientists
- 0-54 Life sciences technicians

0-6(0-7) Medical, Dental, Veterinary and Related Workers

- 0-61 Medical doctors
- 0-62 Medical assistants
- 0-63 Dentists
- 0-64 Dental assistants
- 0-65 Veterinarians
- 0-66 Veterinary assistants
- 0-67 Pharmacists
- 0-68 Pharmaceutical assistants
- 0-69 Dietitians and public health nutritionists
- 0-71 Professional nurses

0-72 Nursing personnel not elsewhere classified

- 0-73 Professional advisors
- 0-74 Midwifery personnel not elsewhere classified
- 0-75 Optometrists and opticians
- 0-76 Physiotherapists and occupational therapists
- 0-77 Medical X-ray technicians
- 0-79 Medical, dental, veterinary and related workers not elsewhere classified

0-8 Registrars, Mathematicians, Systems Analysts and Related Technicians

- 0-81 Statisticians
- 0-82 Mathematicians and actuaries
- 0-83 System analysts
- 0-84 Statistical and mathematical technicians
- 0-9 Economists

1-1 Accountants

- 1-10 Accountants
- 1-2 Jurists
- 1-3 Lawyers
- 1-22 Judges
- 1-29 Jurists not elsewhere classified

1-3 Teachers

- 1-31 University and higher education teachers
- 1-32 Secondary education teachers
- 1-33 Primary education teachers
- 1-34 Preprimary education teachers
- 1-35 Special education teachers
- 1-39 Teachers not elsewhere classified

1-4 Workers in Religion

- 1-41 Ministers of religion and related members of religious orders
- 1-49 Workers in religion not elsewhere classified

1-5 Authors, Journalists and Related Writers

- 1-51 Authors and critics
- 1-59 Authors, Journalists and related writers not elsewhere classified
- 1-6 Sculptors, Painters, Photographers and Related Creative Artists
- 1-61 Sculptors, painters, and related artists
- 1-62 Commercial artists and designers
- 1-63 Photographers and cameramen
- 1-7 Composers and Performing Artists
- 1-71 Composers, musicians and singers
- 1-72 Choreographers and dancers
- 1-73 Actors and stage directors
- 1-74 Producers, performing arts
- 1-75 Circus performers

1-79 Performing artists not elsewhere classified

1-8 Athletes, Sportsmen and Related Workers

1-80 Athletes, sportsmen and related workers

1-9 Professional, Technical and Related Workers Not Elsewhere Classified

- 1-91 Librarians, archivists and curators
- 1-92 Sociologists, anthropologists and related scientists
- 1-93 Social workers
- 1-94 Personnel and occupational specialists
- 1-95 Philologists, translators and interpreters
- 1-99 Other professional, technical and related workers

MAJOR GROUP 2: ADMINISTRATIVE AND MANAGERIAL WORKERS

2-0 Legislative Officials and Government Administrators

- 2-01 Legislative officials
- 2-02 Government administrators
- 2-1 Managers
- 2-11 General managers
- 2-12 Production managers (except farm)
- 2-19 Managers not elsewhere classified

MAJOR GROUP 3: CLERICAL AND RELATED WORKERS

3-0 Clerical Supervisors

- 3-00 Clerical supervisors
- 3-1 Government Executive Officials
- 3-10 Government executive officials
- 3-7 Stenographers, Typists and Tape-punching Machine Operators
- 3-21 Stenographers, typists and teletypists

3-2 Card- and type-punching machine operators

- 3-3 Bookkeepers, Cashiers and Related Workers
- 3-31 Bookkeepers and cashiers
- 3-39 Bookkeepers, cashiers and related workers not elsewhere classified
- 3-4 Computing Machine Operators
- 3-41 Bookkeeping and calculating machine operators

3-42 Automatic data-processing machine operators

- 3-5 Transport and Communications Supervisors
- 3-51 Railway station masters
- 3-52 Postmasters
- 3-59 Transport and communications supervisors not elsewhere classified
- 3-6 Transport Conductors
- 3-60 Transport conductors

3-7 Mail Distribution Clerks

- 3-70 Mail distribution clerks
- 3-8 Telephone and Telegraph Operators
- 3-80 Telephone and telegraph operators
- 3-9 Clerical and Related Workers Not Elsewhere Classified
- 3-91 Stock clerks
- 3-92 Material and production planning clerks
- 3-93 Correspondence and reporting clerks

3-94 Receptionists and travel agency clerks

3-95 Library and filing clerks

3-99 Clerks not elsewhere classified

MAJOR GROUP 4: SALES WORKERS

4-0 Managers (Wholesale and Retail Trade)

- 4-00 Managers (wholesale and retail trade)
- 4-1 Working Proprietors (Wholesale and Retail Trade)
- 4-10 Working proprietors (wholesale and retail trade)
- 4-1 Sales Supervisors and Buyers
- 4-21 Sales supervisors
- 4-22 Buyers
- 4-3 Technical Salesmen, Commercial Travellers and Manufacturers' Agents
- 4-31 Technical salesmen and service advisers
- 4-32 Commercial travellers and manufacturers' agents

4-4 Insurance, Real Estate, Securities and Business Services Salesmen and Auctioneers

- 4-41 Insurance, real estate and securities salesmen
- 4-42 Business services salesmen
- 4-43 Auctioneers
- 4-5 Salesmen, Shop Assistants and Related Workers
- 4-51 Salesmen, shop assistants and demonstrators
- 4-52 Street vendors, canvassers and newsvendors
- 4-9 Sales workers not elsewhere classified

MAJOR GROUP 5: SERVICE WORKERS

5-0 Managers (Catering and Lodging Services)

- 5-00 Managers (catering and lodging services)
- 5-1 Working Proprietors (Catering and Lodging Services)
- 5-10 Working proprietors (catering and lodging services)
- 5-2 Housekeeping and Related Service Supervisors
- 5-20 Housekeeping and related service supervisors
- 5-3 Cooks, Waiters, Bartenders and Related Workers
- 5-31 Cooks
- 5-32 Waiters, bartenders and related workers

5-4 Hotels and Related Housekeeping Service Workers Not Elsewhere Classified

- 5-40 Hotels and related housekeeping service workers not elsewhere classified
- 5-5 Building Carpenters, Charpentiers, Cleaners and Related Workers
- 5-51 Building caretakers
- 5-52 Charpentiers, cleaners and related workers

5-6 Launderers, Dry-Cleaners and Pressers

- 5-60 Launderers, dry-cleaners and pressers
- 5-7 Hairdressers, Barbers, Beauticians and Related Workers
- 5-70 Hairdressers, barbers, beauticians and related workers
- 5-8 Protective Service Workers
- 5-81 Firefighters
- 5-82 Policemen and detectives
- 5-89 Protective service workers not elsewhere classified

these materials used in building the walls, ceiling, and foundations of a dwelling unit. Materials used on the facades of buildings were not included.

Water system The water supply system and the source of water consumed by the private households within the housing unit. This water was the water that was used by households for drinking, cooking, and washing.

Household industry If during the year previous to enumeration a mother or members of a household had produced a product in order to supplement his or their income, provided that it was not his or their principal occupation, this production was considered household industry. The basic difference between a household with household industry and a normal establishment was that the household industry workers were exclusively unpaid family workers for whom the work was a secondary

occupation, while establishments hired any type of worker for whom the work was full-time and a principal occupation.

Key to the Transliteration of Persian Numerals

For the convenience of persons who are not familiar with Persian numerals, the following key is provided:

0 1 2 3 4 5 6 7 8 9
• I T T F S P V A A

CLASSIFICATION OF FIELDS OF STUDY

D - Medical Sciences

Hygiene, nursing, midwifery, medicine, anatomy, pathology, general surgery, ophthalmology, optometry, psychiatry, pharmacology, dentistry, laboratory sciences, parasitology, and other fields of medicine

1 - Law

General law, Islamic law, international law, civil law, criminology, and other fields of law

2 - Social Sciences

Statistics, mass media, economics, cooperatives, home economics, trade, accounting, insurance and banking, geography, sociology, administrative and managerial sciences, political science, and other fields of social sciences

3 - Humanities

Theology, archeology, history, psychology, Persian and foreign languages and literatures, philosophy, library science, and other fields of humanities

4 - Education

General education and training, guidance and advisory services, physical training, and other fields of education

5 - Natural Sciences and Mathematics
Mathematics, geology, biology, chemistry, computer science, dietetics, physics, and other fields of natural sciences and mathematics

6 - Agriculture

General agriculture, soil science, hydrology, horticulture, animal husbandry, veterinary science, agricultural machinery, botany, forestry, pasturage, and other fields of agriculture

7 - Engineering (except agricultural engineering)

Electrical and communication engineering, civil engineering, chemical and petrochemical engineering, industrial engineering, mining and metallurgical engineering, mechanical engineering, textile and dyeing engineering, gas and petroleum engineering, and other fields of engineering

8 - Fine Arts

Architecture and city planning, music, plastic arts, decorative arts, dramatic arts, and other fields of fine arts

9 - Other Fields of Education

All other fields which were either not reported or not classifiable

NATIONAL CENSUS OF POPULATION AND HOUSING, NOVEMBER, 1976

DEFINITIONS AND CONCEPTS

Urban: All shahrestan centers, regardless of size, and all places with a population of 5,000 or more at the time of enumeration were considered "urban" and the rest as "rural" areas.

Age: The term "age" referred to completed years. For example, a person born in Bherdad, 2532 (June, 1974), was actually two years and five months old at the time of enumeration. By using this definition this person's age was recorded as two years old.

Total population: All persons in private settled, mobile, tribal or collective households, whether Iranian or foreigners, whose usual place of residence was located in Iran at the time of enumeration, were considered members of the total population. Foreign diplomatic, diplomatic corps and their families were excluded. In addition foreign travelers staying in hotels whose duration of stay was less than six months were also excluded. However, Iranians who were members of Iranian diplomatic corps or Imperial Iranian embassies in foreign countries and their families were considered part of the total population.

Private household: Persons living together in one residence, sharing their living expenses, and eating together constituted a private household. A private household may have consisted of only one person. Members of a private household were not necessarily related.

Settled household: A private household that was living in a permanent residence at the time of enumeration was considered a settled household.

Mobile household: A private household that was not living in a permanent residence or was in the process of moving from one area to another at the time of enumeration and was not dependent on a tribe or sect was considered a mobile household.

Tribal household: A private household that was not living in a permanent residence or was in the process of moving at the time of enumeration and was dependent on a tribe or sect was considered a tribal household. Tribes which were settled or were living in permanent residences at the time of enumeration were considered settled households.

Collective household: Persons who shared a common objective or reason for living together (for example, military services, education, medical clinics, etc.) in an institution or an organization with established regulations (barracks, dormitory, asylum, etc.) constituted a collective household.

Marital status: The marital status of persons ten years of age and over was classified according to the following categories.

Married: All persons of either sex who were legally married at the time of enumeration.

Widow: All persons of either sex whose spouse had died before the census and who had not remarried at the time of enumeration.

Divorced: All persons of either sex whose marriage had been dissolved by divorce and who have not remarried prior to the enumeration were counted as divorced. These persons who had been married more than once were enumerated according to their marital status at

the time of enumeration.

Never married: All persons of either sex ten years of age and over who had never been married prior to enumeration. Betrothed persons who had not actually married prior to enumeration were placed in this category.

Literacy: Literacy was asked of all persons who were five years of age and over but it was decided later to process only data for persons 6 years and over because the literacy reported for 5 years old was insignificant. Therefore, literacy in this census reflects only the literacy of persons who were six years of age and over at the time of enumeration. The population six years of age and over was classified according to the following three categories.

Can read and write: All persons who could read and write a simple text in Persian or in any other language, regardless of whether or not they had an educational certificate, and students who were in the first year of elementary school or beyond, in adult education classes, or in literacy campaign classes were included in this category.

Can read only: All persons six years of age and over who could read a simple text in Persian or in any language but could not write were included in this category.

Cannot read or write: All persons six years of age and over who could neither read nor write a simple text in any language were included in this category.

School attendance: All persons attending school that adhered to the official curriculum of Iran or of a foreign country were enumerated as students. Persons attending any unaccredited institution such as private language schools or private teachers were not included in this category.

Highest certificate received: All literate persons six years of age and over were classified according to the highest educational certificate received. Among the non-student students of the literacy population, the last grade completed was recorded. A notation of whether the certificate was issued under the old or the new educational system was recorded. Those persons who were literate but had never received a formal education were enumerated under "informal education". Among the student population, the grade or year of school that the student was actually attending at the time of enumeration was recorded.

Higher education: Any kind of education from an accredited institution beyond secondary school was considered higher education.

Field of study: The fields of study were classified according to the international classification shown on page 8.

Work: This term refers to any legitimate mental or physical activity that resulted in the earning of income. Any activity such as home-making, studying, amateur athletic, recreation, that was not performed in order to earn income was excluded. Criminal activity was not included either.

Economically active: All persons ten years of age and over who were employed, seasonally employed or unemployed but seeking work were considered economically active.

Unemployed: All persons who reported working or being employed during the last seven days preceding the enumeration even if they were on leave or sick leave or were laid-off because of strike or other natural calamities. All part-time workers who had worked a minimum of eight hours during the week preceding the enumeration and those serving in the army as soldiers were included in this category.

Seasonally unemployed: All persons who were unemployed due to the effects of the seasonal nature of their work were considered seasonally unemployed provided that during the period of their unemployment they had neither received wages or salaries in cash or in kind nor had been seeking work.

Seeking work-previously employed: All persons who have been previously employed but were not employed and seeking work during the seven days preceding the enumeration.

Seeking work-never employed: All persons who had never been employed and were seeking work for the first time during the week preceding the enumeration.

Economically inactive: All persons ten years of age and over who were not employed and were neither seasonally unemployed nor seeking work during the seven days preceding the enumeration. The economically inactive population was classified into four sub-groups.

Unemployed: All women ten years of age and over who stated their principal activity as housemaking during the seven days preceding the enumeration and were neither falling under any of the economically active categories nor student, were considered housemakers.

Students: All persons ten years of age and over who reported their principal activity as student although they may also have had an occupation at which they worked less than 8 hours during the seven days preceding the enumeration.

Income recipients: All persons of ten years of age and over who were economically inactive during the last seven days preceding the enumeration but were receiving income such as pensioners, recipients of gratuitous funds from relatives or friends or those living on income from property or other investments, etc. were considered in this category.

Others: All those economically inactive persons who could not be placed in the preceding three categories were placed in this category.

Classification of economically active population: The economically active population was classified by occupation, major industry group, and employment status as well as by age, sex, and degree of education. Classifications of major occupation groups and of industrial groups were taken respectively from the INTERNATIONAL STANDARD CLASSIFICATION OF OCCUPATIONS, REVISED EDITION 1968, published by the International Labour Office in 1968 and the INTERNATIONAL STANDARD INDUSTRIAL CLASSIFICATION OF ALL ECONOMIC ACTIVITIES, REVISED EDITION 1968, published by the United Nations in 1968. The complete listing of these classifications as adapted for use in Iran is on pages 8 through m. Table 29 shows the data about number of employed population in all 1, 2, 3, and 4 digit code occupations.

Employment status: This was divided into the following five categories.

Employer: All persons who were active in the private sector, who owned all or part of an establishment, and who had at least one employee were considered employers. Persons who met the above criteria but employed only unpaid family workers were excluded.

Own account worker: All persons who were active in the private sector and owned all or part of an establishment, but either worked alone or employed only unpaid family workers were considered own account workers.

Public sector wage and salary worker: All persons who worked either in government or government-affiliated organization for a wage or salary. If at least half of the stocks of a company were owned by the government, the company was considered government-affiliated. Partners and pensioners were not included in this category.

Private sector wage and salary worker: All persons in the private sector who worked for a wage or salary. The private sector encompasses were included.

Unpaid family worker: All persons who worked in a shop, factory, farm or other type of establishment owned by another member of his household or by a relative and received no wage or salary were considered unpaid family workers.

Dwelling unit: A dwelling unit was any separate and independent building that was constructed to be used as the residence of one or more private households. However, this category was not applied to collective households. The different types of dwelling unit were classified according to the following categories.

Regular dwelling unit: All or part of any building constructed to be used as the dwelling unit of one household. These units had to have direct access to a street or to a common corridor or staircase. These units were constructed of durable materials such as cement, kiln- or sun-dried brick, or stone and were enclosed by walls and a ceiling.

Shallowhouse: Any building that was intended for non-dwelling use but was being used at the time of the enumeration as a dwelling unit by a private household.

Sqar (hall): This was a housing unit made essentially of straw or, occasionally, of straw and mud. Depending on the area in Iran, a Sqar was also known as a "huk" or as a "hargh".

Alamak (hall): Alamaqs were made of a variety of used materials such as kiln- or sun-dried brick, nylon or canvas. This type of dwelling unit was mainly found on the edges of cities.

Zaphar (corr): Dwelling units that were dug out of the sides of hills were considered zaphars. Normally few additional construction materials other than clay were used.

Tamr: These were dwelling units made of fabric composed of wool, cotton, hair, nylon or canvas and having a wooden or metal frame held together by ropes.

Room: In this census, room was defined as a walled, roofed space within a dwelling unit, with an area of at least four square meters, and a ceiling height of two meters. Bedrooms, guest rooms, dining rooms and kitchens that met the size specifications, and living rooms were considered rooms. However, other spaces such as bathroom, water reservoirs, lavatories, stables, storage rooms, etc. were not considered rooms. Exceptions to the specifications were tents, Kapar, zaphars, and alamaqs. Each of these is considered as one room even if they did not meet the specifications. For each private household, whether settled, mobile, or tribal, the number of rooms occupied was enumerated. The total number of rooms in each dwelling unit of private settled households was also enumerated.

Principal construction material: Principal construction materials were

14	Introduction	14
15	1. Title	15
16	2. Purpose	16
17	3. Definitions and concepts	17
18	4. Classification of fields of study	18
19	5. Classification of occupation by major and minor groups	19
20	6. Classification of industries by major and minor groups	20
21	Table 1- Total population by sex and age	21
22	Table 2- Total population by sex, age and place of birth	22
23	Table 3- Total population by sex, age and status of birth	23
24	Table 4- Settled population 5 years of age and over, by sex, age and usual residence in 1971	24
25	Table 5- Immigration of the settled population 5 years of age and over, by sex, age and status of arrival	25
26	Table 6- Total population by sex, age and relationship to head of household	26
27	Table 7- Population 10 years of age and over, by sex, age and marital status	27
28	Table 8- Total population by sex, age and religious affiliation	28
29	Table 9- Population 5 years of age and over, by sex, age and literacy	29
30	Table 10- Population 6 years of age and over, by sex, age and educational attainment	30
31	Table 11- Population with higher education, by sex, age and educational attainment	31
32	Table 12- Population with less than 8 years of secondary education, by sex, age and educational attainment	32
33	Table 13- Population 6 years of age and over, by sex, age and school attendance	33
34	Table 14- Population 6 years of age and over attending school, by sex, age and level of education	34
35	Table 15- Population attending institutions of higher education, by sex, field and level of education	35
36	Table 16- Population 15 years of age and over, by sex, age and economic activity	36
37	Table 17- Employed population 10 years of age and over, by sex, age and employment status	37
38	Table 18- Employed population 10 years of age and over, by sex, age and major occupation group	38

NATIONAL CENSUS OF POPULATION AND HOUSING

NOVEMBER 1970

BASED ON 95 SAMPLE

TOTAL COUNTRY

STATISTICAL CENTRE OF CANADA
 HUMAN AND SOCIAL DEVELOPMENT

78/956

78

PLAN AND BUDGET ORGANIZATION

STATISTICAL CENTRE OF IRAN

NATIONAL CENSUS OF POPULATION AND HOUSING

NOVEMBER 1976

BASED ON 5% SAMPLE

TOTAL COUNTRY

22/4/POPULATION

IS

32955

R
76



PLAN AND BUDGET ORGANIZATION

STATISTICAL CENTRE OF IRAN



NATIONAL CENSUS OF POPULATION AND HOUSING

NOVEMBER 1976



BASED ON 5% SAMPLE

TOTAL COUNTRY