

Dubai Municipality
Statistic Center



بلدية دبي
مركز الإحصاء

المسح الإحصائي الشامل لإمارة دبي

COMPREHENSIVE STATISTICAL SURVEY EMIRATE OF DUBAI

2000

BOOK 2 الكتاب الثاني



المسح الاقتصادي والاجتماعي

SOCIO - ECONOMIC SURVEY

DUBAI MUNICIPALITY
STATISTIC CENTER



بلدية دبي
مركز الإحصاء

UAE D -
301.3295362
STA - SUR
Vol. 2

المسح الإحصائي الشامل لإمارة دبي
COMPREHENSIVE STATISTICAL SURVEY
EMIRATE OF DUBAI

الكتاب الثاني

BOOK 2

المسح الاقتصادي والاجتماعي
Socio Economic Survey
2000

b 16899349

ARAB WORLD
TQM UNIT
DOCUMENTS
EXETER UNIVERSITY
- 001 2001

بِسْمِ اللَّهِ الرَّحْمَنِ الرَّحِيمِ

بِسْمِ اللَّهِ الرَّحْمَنِ الرَّحِيمِ
بِسْمِ اللَّهِ الرَّحْمَنِ الرَّحِيمِ

بِسْمِ اللَّهِ الرَّحْمَنِ الرَّحِيمِ



STATISTICS CENTER
STATISTICS CENTER

بِسْمِ اللَّهِ الرَّحْمَنِ الرَّحِيمِ
بِسْمِ اللَّهِ الرَّحْمَنِ الرَّحِيمِ

بِسْمِ اللَّهِ الرَّحْمَنِ الرَّحِيمِ
بِسْمِ اللَّهِ الرَّحْمَنِ الرَّحِيمِ

بِسْمِ اللَّهِ الرَّحْمَنِ الرَّحِيمِ
بِسْمِ اللَّهِ الرَّحْمَنِ الرَّحِيمِ



صاحب السمو الشيخ مكتوم بن راشد آل مكتوم
نائب رئيس الدولة - رئيس مجلس الوزراء - حاكم دبي

بِسْمِ اللَّهِ الرَّحْمَنِ الرَّحِيمِ



سمو الشيخ حمدان بن راشد آل مكتوم
وزير المالية والصناعة - نائب حاكم دبي - رئيس البلدية



الفريق أول سمو الشيخ محمد بن راشد آل مكتوم
وزير الدفاع - ولي عهد دبي



فريق أول سمو الشيخ محمد بن راشد آل مكتوم
وزير الدفاع - ولي عهد دبي

القطاعات الرئيسية		الرموز	
المناطق السكنية	الحدائق	الحدود الإدارية	الحدود البلدية
المناطق التجارية	الحدائق	الحدود الإدارية	الحدود البلدية
المناطق الصناعية	الحدائق	الحدود الإدارية	الحدود البلدية
المناطق التعليمية	الحدائق	الحدود الإدارية	الحدود البلدية
المناطق الترفيهية	الحدائق	الحدود الإدارية	الحدود البلدية
المناطق الصحية	الحدائق	الحدود الإدارية	الحدود البلدية
المناطق الدينية	الحدائق	الحدود الإدارية	الحدود البلدية
المناطق العامة	الحدائق	الحدود الإدارية	الحدود البلدية
المناطق الخاصة	الحدائق	الحدود الإدارية	الحدود البلدية
المناطق العسكرية	الحدائق	الحدود الإدارية	الحدود البلدية
المناطق السياحية	الحدائق	الحدود الإدارية	الحدود البلدية
المناطق الصناعية	الحدائق	الحدود الإدارية	الحدود البلدية

مدينة دبي حسب القطاعات الرئيسية

الشمال
↑



مقدمة

يسر بلدية دبي أن تقدم الكتاب الثاني لنتائج **المسح الإحصائي الشامل لإمارة دبي 2000** والذي تضمن النتائج النهائية لخصائص السكان الاقتصادية والاجتماعية. ويحتوي الكتاب على (8) أبواب اشتملت على(61) جدولاً إحصائياً و(30) شكلاً بيانياً . وقد خصص الباب الأول لعرض الملامح الرئيسية للمسح واشتمل الباب الثاني على الخصائص العامة للأسر والأفراد وتضمن الباب الثالث الخصائص الاجتماعية والديمغرافية للسكان، واشتمل الباب الرابع على السكان حسب الموقف الاقتصادي والاسباب الخامس اشتمل على بيانات الخصوبة الكلية للنساء المتزوجات أو السابق لهن الزواج بالأسر المواطنة ، واختص الباب السادس على بيانات الهجرة والباب السابع على خصائص المستخدمين بالمنازل ، وتضمن الباب الثامن الظروف السكنية للأسر . وقد تصدر كل باب التعاريف المستخدمة والتحليلات الإحصائية بشكل مبسط. وإذ نشكر كل من ساهم في إنجاز هذا المشروع القومي، نتمنى أن تكون البلدية قد أسهمت في إثراء قاعدة البيانات الإحصائية للإمارة لخدمة كافة المستفيدين على اختلاف مواقعهم .

والله ولي التوفيق ...

فاسم سلطان البنا

مدير عام بلدية دبي

Ch. No.	Subject	عدد الأشكال التيانية No. of Figures	عدد الجدول No. of Tables	رقم صفحة Page No.	الموضوع	رقم الباب
1	MAIN FEATURES OF THE ECONOMIC & SOCIAL SURVEY	-	-	1	الملاحة الرئيسية للمسح الاقتصادي والاجتماعي	1
2	GENERAL CHARACTERISTICS OF HOUSEHOLDS & INDIVIDUALS	4	13	9	الخصائص العامة للأسر والأفراد	2
3	SOCIAL & DEMOGRAPHIC CHARACTERISTICS OF POPULATION	5	5	41	الخصائص الاجتماعية والديمغرافية للسكان	3
4	POPULATION BY ACTIVITY STATUS	8	20	63	السكان حسب الموقف الاقتصادي	4
5	TOTAL FERTILITY OF FEMALES AT LOCAL HOUSEHOLDS	3	6	105	الخصوبة الكلية للنساء بالأسر المواطنة	5
6	IMMIGRATION	2	5	133	الهجرة	6
7	CHARACTERISTICS OF HOUSEMAIDS & ALIKE	3	4	149	خصائص المخدمين بالمنازل	7
8	HOUSING CONDITIONS OF HOUSEHOLDS	5	8	165	ظروف السكنية للأسر	8
الملاحق						
	- FORMS USED IN SURVEY	-	-	191	- الاستمارات المستخدمة بالمسح	
	- MANUAL ADOPTED FOR (WORK / RESD.) LOCATIONS DUBAI EMIRATE	-	-	195	- دليل مواقع (العمل / السكن) في إمارة دبي	
	- MAIN SECTORS MAPS - DUBAI CITY	-	-	199	- خرائط القطاعات الرئيسية لمدينة دبي	

الباب الأول CHAPTER ONE

الملامح الرئيسية للمسمح الاقتصادي والاجتماعي MAIN FEATURES OF THE ECONOMIC & SOCIAL SURVEY

Table of Contents

Page	Chapter	Page	Page	Page	Page
1	1	1	1	1	1
2	2	2	2	2	2
3	3	3	3	3	3
4	4	4	4	4	4
5	5	5	5	5	5
6	6	6	6	6	6
7	7	7	7	7	7
8	8	8	8	8	8
9	9	9	9	9	9
10	10	10	10	10	10
11	11	11	11	11	11
12	12	12	12	12	12
13	13	13	13	13	13
14	14	14	14	14	14
15	15	15	15	15	15
16	16	16	16	16	16
17	17	17	17	17	17
18	18	18	18	18	18
19	19	19	19	19	19
20	20	20	20	20	20
21	21	21	21	21	21
22	22	22	22	22	22
23	23	23	23	23	23
24	24	24	24	24	24
25	25	25	25	25	25
26	26	26	26	26	26
27	27	27	27	27	27
28	28	28	28	28	28
29	29	29	29	29	29
30	30	30	30	30	30
31	31	31	31	31	31
32	32	32	32	32	32
33	33	33	33	33	33
34	34	34	34	34	34
35	35	35	35	35	35
36	36	36	36	36	36
37	37	37	37	37	37
38	38	38	38	38	38
39	39	39	39	39	39
40	40	40	40	40	40
41	41	41	41	41	41
42	42	42	42	42	42
43	43	43	43	43	43
44	44	44	44	44	44
45	45	45	45	45	45
46	46	46	46	46	46
47	47	47	47	47	47
48	48	48	48	48	48
49	49	49	49	49	49
50	50	50	50	50	50
51	51	51	51	51	51
52	52	52	52	52	52
53	53	53	53	53	53
54	54	54	54	54	54
55	55	55	55	55	55
56	56	56	56	56	56
57	57	57	57	57	57
58	58	58	58	58	58
59	59	59	59	59	59
60	60	60	60	60	60
61	61	61	61	61	61
62	62	62	62	62	62
63	63	63	63	63	63
64	64	64	64	64	64
65	65	65	65	65	65
66	66	66	66	66	66
67	67	67	67	67	67
68	68	68	68	68	68
69	69	69	69	69	69
70	70	70	70	70	70
71	71	71	71	71	71
72	72	72	72	72	72
73	73	73	73	73	73
74	74	74	74	74	74
75	75	75	75	75	75
76	76	76	76	76	76
77	77	77	77	77	77
78	78	78	78	78	78
79	79	79	79	79	79
80	80	80	80	80	80
81	81	81	81	81	81
82	82	82	82	82	82
83	83	83	83	83	83
84	84	84	84	84	84
85	85	85	85	85	85
86	86	86	86	86	86
87	87	87	87	87	87
88	88	88	88	88	88
89	89	89	89	89	89
90	90	90	90	90	90
91	91	91	91	91	91
92	92	92	92	92	92
93	93	93	93	93	93
94	94	94	94	94	94
95	95	95	95	95	95
96	96	96	96	96	96
97	97	97	97	97	97
98	98	98	98	98	98
99	99	99	99	99	99
100	100	100	100	100	100

مقدمة

تم تنفيذ "المسح الاقتصادي والاجتماعي بالعينة" خلال الفترة من (2000/5/3-4/18) وباعتبار ليلة (18/17) إبريل (2000) لحظة العد كمرحلة أخيرة من "المسح الإحصائي الشامل لإمارة دبي ٢٠٠٠" والذي تم فيه الحصر الشامل للمباني والوحدات السكنية والأسر والمنشآت.

وتم الاستفادة من البيانات التي توفرت في مرحلة جمع خصائص المباني والوحدات السكنية والأسر في تنفيذ المسح الاقتصادي والاجتماعي بالعينة سواء في تصميم وسحب عينة المسح أو في تكبير نتائجه والتي تم الاستفادة منها في تنفيذ ونشر بيانات "المسح الاقتصادي والاجتماعي" كالتالي:

- توفر بسجلات خصائص المباني والوحدات السكنية والأسر بيان بالأسر وتجمعات العمال (أسر مواطنة/أسر غير مواطنة/ أسر جماعية/ تجمعات عمال) مع تخصيص مسلسل عام مستقل لكل نوع داخل كل (مربع / منطقة) مما يسهل سحب عينة ممثلة من كل نوع (طبقة)، مع توفير عنوان كل (أسرة/تجمع عمال) بوضوح على خرائط مساحية لكل (مربع/منطقة) حضر أو ريف.
- توفر بالسجلات على مستوى كل أسرة أو تجمع عمال عدد الأفراد بكل منها موزعين حسب الجنس ومجموعات الجنسية (مواطنن / عربي / آسيوي / أوربي... الخ) داخل كل نوع أسرة أو تجمع حسب المناطق المختلفة (حضر/ ريف ... الخ) .

محتوى المسح

- يوفر المسح الاقتصادي والاجتماعي البيانات الأساسية التالية :
- الخصائص الديمغرافية والاجتماعية للسكان (توزيع الأفراد حسب الجنس، الجنسية، فئات السن، البداية، الحالة التعليمية، الحالة الزوجية... الخ).
- الخصائص الاقتصادية للأسر والأفراد من خلال :
(الأفراد حسب الموقف من العمل - السكان النشطون / غير النشطون وخصائص المتعطلين من حيث الحالة التعليمية وفئات العمر) .
- بيانات عن الهجرة (توزيع السكان حسب محل الميلاد ومدة الإقامة الحالية... الخ).
- بيانات متخصصة عن المستخدمين بالمنازل (العدد/ الجنسية / الحالة التعليمية) .
- الخصوبة الكلية عن النساء المتزوجات أو السابق لهن الزواج بالأسر المواطنة فقط (لا تشمل الخدم) .
- الظروف السكنية للأسر .

أهداف المسح

- تلبية احتياجات البلدية من البيانات اللازمة للتخطيط العمراني للإمارة بصفة عامة والتوزيع الأمثل للخدمات والمرافق العامة.
- التعرف على التركيبة السكانية الحالية والاستفادة منها لوضع سياسة سكانية تخدم المصلحة القومية للإمارة .
- الاستفادة من التوزيع الجغرافي للسكان في التوزيع الجيد للخدمات التي تقدمها الدوائر المحلية المختلفة والوزارات والمؤسسات الاتحادية الأخرى (مدارس، مستشفيات، مراكز رعاية اجتماعية ... الخ).
- التعرف على السكان النشطين وغير النشطين اقتصادياً، ونسبة التعتل وخصائص المتعطلين لعلاج هذه الظاهرة الاقتصادية والاجتماعية وخاصة بين المواطنين .

- الاستفادة من البيانات في وضع خطط التنمية الاقتصادية والاجتماعية للإمارة ومتابعة تنفيذها .
- استخدام البيانات في أعمال التحليل الديمغرافي وبصفة خاصة تقديرات السكان المستقبلية .
- استخدام إطلار الأسر وتجمعات العمال في سحب العينات للمسوح الإحصائية بأساس الأسر.

النطاق الجغرافي للمسح

يغطي المسح كامل إمارة دبي (المنطقة الحضرية "مدينة دبي" بالإضافة إلى المواقع الريفية "القرى وتوابعها" بالإمارة) وفق التقسيمات التخطيطية للإمارة منها (6) قطاعات رئيسية حضر من (1 إلى 6) و (3) قطاعات رئيسية ريف من (7) إلى (9).

الهيكل التنظيمي للمسح

تم الاستفادة من الهيكل التنظيمي المعمول به في المسح الإحصائي الشامل لإمارة دبي مع إدخال بعض التعديلات لتنفيذ المرحلة الأخيرة "المسح الاقتصادي والاجتماعي بالعيننة كالتالي :

- العمل حسب الهيكل الوظيفي للمسح بالمجموعات الإشرافية المختلفة (اللجنة العليا للمشروع، لجنة الإشراف، المكتب الفني والإداري) وذلك حسب اختصاصات وواجبات كل من هذه المجموعات، وقد تم اختيار المشتغلين بالميدان في مرحلة المسح الاقتصادي والاجتماعي حسب الوظائف التالية:

حضر	ريف
6	1
15	2
260	15

مراقب
مفتش
باحث

تصميم وسحب العينة

- تم تنفيذ المسح الاقتصادي والاجتماعي وفق عينة عشوائية طبقية منتظمة بنسبة (20%) من المجتمع ، وهي نسبة عالية نسبياً تحقق التمثيل الجيد للمجتمع ونظراً لكون حجم العينة لم يؤخذ بنظام البديل (الإحلال) عند عدم تواجده نفس الأسرة أو التجمع بالعينة، على أن يحسب الكسر الفعلي للمعينة عند إجراء أعمال التكبير (مقلوب كسر العينة) حسب ما يسفر عنه الواقع الميداني، أي وفق ما تم استجوابه من أسر ، أو أفراد داخل كل تجمع.
- أعتبر كل نوع أسرة طبقة (الأسر المواطنة، الأسر غير المواطنة، الأسر الجماعية) وكذلك تجمعات العمال ، وتم سحب عينة كل طبقة من الأسر بشكل مستقل ويكسر معينة (20%)، وباستخدام بدائية عشوائية (تخلط بالعينة)، مع إضافة عدد (5) للتوصل للأسرة التالية بالعينة وهكذا حتى نهاية أسر الطبقة الواحدة (النوع الواحد) بالمربعات الإحصائية داخل كل منطقة تخطيطية (حضر)، أو داخل كل قرية (منطقة ريفية) ريف .
- تم الاستفادة من الأرقام المسلسلة العامة لكل نوع أسرة في سجلات المباني والوحدات السكنية والأسر على مستوى كل مربع في تنفيذ الاختيار العشوائي المنظم السابق ذكره.
- اتبع أسلوب خاص بتجمعات العمال ، فقد مثلت جميعها بالعينة نظراً للثبات الواضح في أحجامها (عدد الأفراد المقيمين به) مع اختيار (20%) من أفراد كل تجمع بالاستعانة بمواقع السكن التي تم حصرها داخل كل تجمع، وما بها من أفراد موزعين بالجنس والجنسية، وقد استدعى الأمر في بعض الحالات اختيار مواقع بأكملها بالإضافة إلى جزء من موقعا لاستيفاء الحجم المطلوب من الأفراد... وفي مثل هذه الحالة روعي التمثيل النسبي لأفراد جزء الموقع الذي تم اختياره حسب الجنسية والجنس .
- نظراً للرغبة في عدم ترك فترة زمنية طويلة بين جمع بيانات الوحدات السكنية والأسر وتنفيذ المسح الاقتصادي والاجتماعي بالعينة فقد تم سحب العينة يدوياً وتسجيل بيانات الأسر وتجمعات العمال المختارة في كشوف عينة بها اسم رئيس

الأسرة ، الرقم المساحي للأرض (حسب المربع/ المنطقة) ومسلسل عام الأسرة بالمربع ... وعدد أفراد الأسرة.

واستملت بيانات تجمع العمال (إجمالي الأفراد بالتجمع ، موقع التجمع "الرقم المساحي" وأرقام مواقع السكن أو أجزائها المختارة بالعينة ، عدد الأفراد بكل موقع مختار) .

الجاب الثاني
CHAPTER TWO

الخصائص العامة للأسر والأفراد
GENERAL CHARACTERISTICS OF
HOUSEHOLDS & INDIVIDUALS

الباب الثاني : الخصائص العامة للأسر والأفراد

CH.2: GENERAL CHARACTERISTICS OF HOUSEHOLDS & INDIVIDUALS

TABLE TITLE	رقم الصفحة Page No.	رقم الجدول Table No.	عنوان الجدول
• TOTAL POPULATION AT CENSUSES BY GENDER (URBAN / RURAL) EMIRATE OF DUBAI	19	01	• إجمالي السكان بالتعدادات حسب الجنس (حضر / ريف) - إمارة دبي
• POPULATION AT HOUSEHOLDS & COLLECTIVE LABORS BY GENDER (URBAN / RURAL) - EMIRATE OF DUBAI	21	02	• السكان بالأسر وتجمعات العمال حسب الجنس (حضر / ريف) - إمارة دبي
• POPULATION AT HOUSEHOLDS & COLLECTIVE LABORS BY TYPE (URBAN / RURAL) - EMIRATE OF DUBAI	22	03	• السكان بالأسر وتجمعات العمال حسب النوع (حضر / ريف) - إمارة دبي
• FAMILY TYPE OF HOUSEHOLDS (URBAN / RURAL) - EMIRATE OF DUBAI	24	04	• التركيب العائلي للأسر (حضر / ريف) إمارة دبي
• POPULATION AT HOUSEHOLDS & COLLECTIVE LABORS BY GENDER & COMMUNITY (URBAN) EMIRATE OF DUBAI	26	05	• السكان بالأسر وتجمعات العمال حسب الجنس والمنطقة التخطيطية (حضر) إمارة دبي
• DISTRIBUTION OF PLANNING COMMUNITIES BY POPULATION SIZE (URBAN \ RURAL) - EMIRATE OF DUBAI	30	06	• توزيع المناطق التخطيطية حسب حجم السكان (حضر / ريف) - إمارة دبي
• AVERAGE OF HOUSEHOLDS SIZE (URBAN / RURAL) - EMIRATE OF DUBAI	31	07	• متوسط حجم الأسر (حضر / ريف) إمارة دبي
• DISTRIBUTION OF HOUSEHOLDS BY SIZE (URBAN / RURAL) EMIRATE OF DUBAI	33	08	• توزيع الأسر حسب الحجم (حضر / ريف) - إمارة دبي
• DISTRIBUTION OF HOUSEHOLDS BY NO. OF EMPLOYMENT (URBAN / RURAL) - EMIRATE OF DUBAI	34	09	• توزيع الأسر حسب عدد المشتغلين بها (حضر / ريف) - إمارة دبي

التعريف المستخدمة

الأسرة

- يأخذ المسح بمفهوم الأسرة المعيشية Household كوحدة عد السكان، وتعرف الأسرة بأنها الفرد أو مجموعة الأفراد، تربطهم أو لا تربطهم صلة قرابة، مواطنون أو غير مواطنين أو من جنسيات مختلفة يشتركون معا في المسكن والمأكّل .

الأسرة المواطنة

- وهى التى تتوافر فيها شروط الأسرة (الاشتراك في المسكن والمأكّل) وتستوفى أحد الشروط الإضافية التالية :
 - إذا كان رئيس الأسرة مواطنا سواء كان كل أو بعض أفراد الأسرة غير مواطنين .
 - إذا كان رئيس الأسرة غير مواطن والزوجة والأبناء مواطنون .
 - إذا كانت رئيسة الأسرة غير مواطنة والأبناء مواطنون يقيمون معها .
 - إذا كانت الأسرة تضم مجموعة من الأفراد ولا تربطهم صلة قرابة ومعظمهم من المواطنين أو رئيس الأسرة مواطن.

الأسرة غير المواطنة

- تعتبر الأسرة غير مواطنة عند استيفائها للشروط العامة للأسرة المعيشية (الاشتراك في المسكن والمأكّل) مع عدم استيفائها لشروط الأسرة المواطنة حسب التعريف السابق وتكون الأسرة غير مواطنة إذا كان رئيس الأسرة غير مواطن والزوجة غير مواطنة حتى ولو كان لدى الزوجة أبناء مواطنون من زواج سابق .

TABLE TITLE	رقم الجدول Page No.	رقم الجدول Table No.	عنوان الجدول
• DISTRIBUTION OF HOUSEHOLDS BY NO. OF INDS. (LESS THAN 15 YEARS OLD) (URBAN / RURAL) - EMIRATE OF DUBAI	35	10	• توزيع الأسر حسب عدد الأفراد بها (عمر أقل من 15 سنة) (حضر /ريف) - إمارة دبي
• DISTRIBUTION OF HOUSEHOLDS BY TYPE & NO. OF INDS. (65+ YEARS OLD) (URBAN / RURAL) - EMIRATE OF DUBAI	36	11	• توزيع الأسر حسب النوع وعدد الأفراد بها (عمر 65 سنة فأكثر) (حضر /ريف) - إمارة دبي
• DISTRIBUTION OF COLLECTIVE LABORS BY SIZE (URBAN / RURAL) EMIRATE OF DUBAI	37	12	• توزيع تجمعات العمال حسب الحجم (حضر /ريف) - إمارة دبي
• DISTRIBUTION OF COLLECTIVE LABORS BY SIZE & COMMUNITY (URBAN) - EMIRATE OF DUBAI	38	13	• توزيع تجمعات العمال حسب الحجم والمنطقة للتخطيطية (حضر) إمارة دبي

الأسرة الجماعية

- هي فردين أو أكثر يشتركون في المسكن ولا يشتركون في المأكل وغالبا ما يكونوا من جنس واحد ذكور أو إناث ويعدد محدد وعادة لا قرابة بينهم.
- ورغم عدم توفر رئيسا لمثل هذه الأسر ، إلا أنه يتم اختيار أحد الأفراد رئيسا لإمكانية التعرف على الأسرة.
- وتعتبر أسرة جماعية مجموعة الأفراد المحددة العدد والتي تشترك في مسكن توفره جهة العمل طالما لم تتوفر لها شروط تجمع العمال.

تجمعات العمال

- يضم مجموعة من العاملين وبأعداد كبيرة نسبيا يعملون بمنشأة واحدة وتشرف عليه المنشأة (الخاصة أو الحكومية).
- ويمتاز تجمع العمال بـ :
 - كثرة عدد الأفراد المقيمين به (عمال أو موظفين) وبإقامة دائمة معادة .
 - يشغل التجمع مبنى أو أكثر من منبى وقيام جهة العمل بالإشراف عليه.
 - يشترك الأفراد بالتجمع في المسكن ولا يشتركون في المأكل.
- ومن أمثلة تجمعات العمال:
 - تجمع بعض أفراد القوات المسلحة في ثكنات دائمة داخل المعسكرات.
 - تجمع بعض أفراد الشرطة داخل مراكز الشرطة.
 - تجمع للمدرسات / الممرضات ومن حكمهم.
 - تجمعات العمال في مواقع مخصصة لذلك مثل (القبصيص- السنايور – الفوز – جبل عني- العوير ... الخ).
 - تجمعات العمال للشركات والجهات الحكومية العاملة بالمنطقة الحرة بجبل عني داخل المواقع التي تهيئها المنطقة الحرة لهم .

متوسط حجم الأسرة

- بحسب متوسط حجم الأسرة بقسمة عدد الأفراد بكل نوع أسرة بموقع ما (جملة الحضر/ جملة الريف ...) على عدد الأسر بذات الموقع.
- وعرضت هذه المتوسطات تارة شاملة المستخدمين المقيمين مع الأسرة ، وتارة بدونهم بهدف توفير الوضوح في الدراسات والأبحاث الاجتماعية.

كثافة الأفراد بالغرفة

- بحسب بقسمة عدد الأفراد بكل نوع (أسرة / تجمع) في موقع ما على عدد الغرف بهذه الأسر/ التجمعات في ذات الموقع.

التركيب الأسري

- خضع كل من الأسر الموانة والأسر غير الموانة للتصنيف حسب التركيب الأسري المناسب وحسب التعاريف التالية :
 - أسرة من فرد ... حالة كون الفرد مقيما وحده بالأسرة .
 - أسرة نوية واحدة ... وهي الأسرة الزوجية الواحدة مثل :
 - السزوج والسزوجة والأولاد، أحد الأزواج والأولاد مع عدم وجود أقارب آخرين أو أجنب عنها "لا تشمل الخدم".
 - أسرة ممتدة ... وهي الأسرة المكونة من أكثر من أسرة نوية أو أسرة نوية وقربايات أخرى مع عدم وجود أجنب مع الأسرة " لا تشمل الخدم " .
 - أسرة مركبة ... وهي الأسرة المكونة من أفراد بعضهم أقارب وآخرون أجنب عنها أو الجميع أجنب (لا قرابة بينهم) .

الخصائص العامة للأسر والأفراد

سكان الإمارة بالتعدادات

- بلغ إجمالي السكان لإمارة دبي (862,387) فردا بتعداد عام 2000 مقابل (610,926) فردا بتعداد 1993 وبمعدل نمو سكاني بلغ (5.56%) بين تعدادي (1993) و (2000).

إجمالي السكان حسب الجنس

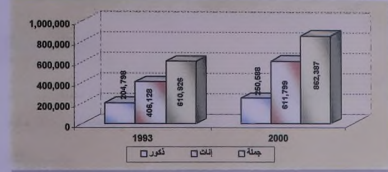

إجمالي السكان عام 2000

- بلغ إجمالي سكان الحضر (839,072) فردا بنسبة (97.30%) منهم (194,015) فردا بـتجمعات العمال تمثل نسبة (23.12%) من جملة سكان الحضر بالمقابل بلغ سكان الريف (23,315) فردا بنسبة (2.70%) منهم (5,443) فردا بتجمعات العمال تمثل نسبة (23.35%) من جملة سكان الريف .
- بلغ إجمالي الذكور (611,799) فردا بنسبة (70.94%) من إجمالي السكان مقابـل (250,588) فردا للإناث بنسبة (29.06%) وترجع الزيادة غير الطبيعية في نسبة الذكور إلى ارتفاع أعداد العمالة الوافدة من الذكور باختلاف جنسياتهم.

التوزيع النسبي للسكان حسب الجنس

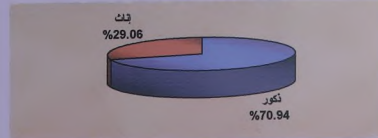

إجمالي الأسر

- بلغ إجمالي الأسر (مواطنة وغير مواطنة وجماعية) (151,386) أسرة منها (147,931) أسرة بالحضر بنسبة (97.72%) مقابل (3,455) أسرة بالريف بنسبة (2.28%) كما بلغ إجمالي تجمعات العمال (822) تجمع منها بالحضر (769) تجمع عمال بنسبة (93.55%) مقابل (53) تجمع عمال بالريف بنسبة (6.45%)

التوزيع النسبي للأسر حسب الموقع

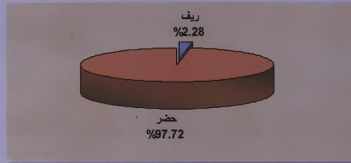

التوزيع العائلي للأسر

- احتلت الأسر من نوع "أسرة نوية" الصدارة في التركيب العائلي للأسر بالإمارة حيث بلغت نسبتها (56.90%) يليها نوع " أسرة مركبة " بنسبة (26.64%) ثم تنوع "أسرة مفردة " بنسبة (9.96%) ونوع " أسرة ممتدة " بنسبة (6.50%) .

التوزيع النسبي للتركيب العائلي للأسر

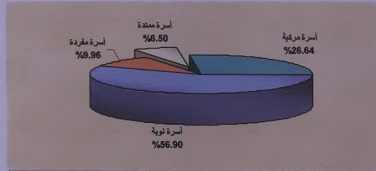

متوسط حجم الأسرة

- بلغ متوسط حجم الأسرة بالمستخدمين في المنازل (4.40) بالحضر و(5.20) بالريف وبدون المستخدمين بالمنازل (4.00) بالحضر و(4.10) بالريف، ويختلف متوسط حجم الأسرة حسب نوع الأسرة حيث اتضح أن الأسر المواطنة لها النصيب الأكبر في استخدام المستخدمين يليها الأسر غير المواطنة كما يلاحظ أن الأسر الجماعية يتقارب فيها المتوسط بالمستخدمين أو بدونهم .

كثافة السكان بالحضر

- تركزت كثافة السكان بالحضر في بعض المناطق التخطيطية، وهي مرتبة تنازليا كالآتي:

المنطقة التخطيطية	السكان	النسبة % (من إجمالي السكان)
محطة الثانية	71,540	8.30
الكرامة	45,674	5.30
هور العز	33,235	3.85
المرقيات	32,395	3.76
السطوة	30,147	3.50
نيف	28,571	3.31
السوق الكبير	26,405	3.06
500	24,992	2.90
الغوز الصناعية الثانية	23,057	2.67
الراشدية	22,326	2.59
أبو حيل	21,414	2.48

إجمالي السكان بالمناطق حسب الجنس (حضر / ريف) - إمارة دبي

TOTAL POPULATION AT CENSUSES BY GENDER (URBAN / RURAL) - EMIRATE OF DUBAI

السنة	2000		1995		1993		1985		1980		الموقع الجغرافي				
	مجموع	ذكور	مجموع	ذكور	مجموع	ذكور	مجموع	ذكور	مجموع	ذكور					
839,072	244,832	594,240	669,181	205,702	463,479	594,282	199,048	394,334	354,175	120,279	239,896	269,449	88,417	177,032	حضر
23,315	5,756	17,559	20,239	5,509	14,730	16,644	4,650	11,794	16,613	3,330	13,283	12,882	2,170	10,682	ريف
862,387	250,588	611,799	689,420	211,211	478,209	610,926	204,798	406,128	370,788	123,609	247,179	276,301	88,587	187,714	إجمالي إمارة دبي

All Censuses executed at the end of the year except the year 2000 executed in (Feb. 2001).

إجمالي إمارة دبي 88,587 187,714 Total of Emirate 276,301 247,179 123,609 370,788 406,128 204,798 610,926 611,799 689,420 211,211 478,209 250,588 250,588 862,387

جدول (201) Table

اجمالي السكان بالقطاعات - إمارات دبي
TOTAL POPULATION AT CENSUSES - EMIRATE OF DUBAI



السكان بالبلد وخدمات العمل حسب الجنس (حضر / ريفي) - إمارات دبي
POPULATION AT HOUSEHOLDS & COLLECTIVE LABORS BY GENDER (URBAN / RURAL) - EMIRATE OF DUBAI

جدول (2-02) Table

Location	البلد السكني Total of Population			الخدمات الجماعية Population at Collective Labors			السكان بالبلد Population at HHs.					
	NO. of INDS. T	F F	M M	NO. of INDS. T	F F	M M	NO. of INDS. T	F F	M M			
1	231,740	64,177	167,563	54,391	1,976	237	1,739	229,764	63,940	165,824	54,365	
2	190,305	52,236	138,069	22,159	77,759	332	77,426	351	112,547	51,904	60,643	21,808
3	367,147	124,272	242,875	69,748	77,381	5,832	71,549	336	289,766	118,440	171,326	69,412
4	4,779	1,190	3,589	482	2,188	0	2,188	2	2,581	1,190	1,391	480
5	27,749	2,178	25,571	71	27,991	2,152	25,439	26	158	26	132	45
6	17,352	779	16,573	1,849	7,111	90	7,021	28	10,241	689	9,552	1,821
Total Of Urban	839,072	244,832	594,240	148,700	194,015	8,643	185,372	769	645,057	236,189	408,868	147,931
Rural												
El Khawanij	3,108	742	2,366	565	458	0	458	8	2,650	742	1,908	587
El Aweer	8,449	1,539	6,910	942	3,592	0	3,592	21	4,857	1,539	3,318	921
Lehbab	1,772	332	1,440	304	174	0	174	4	1,588	332	1,256	300
Nazwa	96	34	62	16	0	0	0	0	96	34	62	16
El Rawwa	510	36	474	99	161	0	161	2	349	36	313	97
El Rawya	2,385	793	1,592	288	436	0	436	6	1,949	793	1,156	282
Lisaili	753	181	572	171	0	0	0	0	753	181	572	171
Mengem	541	101	440	120	0	0	0	0	541	101	440	120
Mengeb	190	14	176	18	114	13	101	2	76	1	75	16
El Fegeh	5,511	1,984	3,527	955	508	3	505	10	5,003	1,981	3,022	945
Hatta	23,315	5,756	17,559	3,503	5,443	16	5,427	53	17,872	5,740	12,132	3,455
Total Of Rural	23,315	5,756	17,559	3,503	5,443	16	5,427	53	17,872	5,740	12,132	3,455
Total of Emirate	862,387	250,588	611,799	152,208	199,458	8,659	180,799	822	662,929	241,929	421,000	151,386

السكان بالأسر وتجمعات السكان حسب النوع (حضر / ريف) - إمارة دبي
 POPULATION AT HOUSEHOLDS & COLLECTIVE LABORERS BY TYPE (URBAN / RURAL) - EMIRATE OF DUBAI

جدول (2.03)

نوع الأسرة / التجمع Type Of HHS / Collective Laborers	ريف Rural			حضر Urban			الإجمالي Total					
	السكان Population		السكان Population		السكان Population							
	مجموع Total	ذكور Male	مجموع Total	ذكور Male	مجموع Total	ذكور Male						
HHS (Local & Non Local)	590,776	239,455	311,321	129,333	16,888	5,740	11,148	3,330	533,888	233,715	300,173	126,003
Collective HHS	112,153	2,474	109,679	22,053	984	0	984	125	111,169	2,474	108,695	21,928
Collective Laborers	199,458	8,659	190,799	822	5,443	16	5,427	53	194,015	8,643	185,372	789
Total Of Emirate	862,387	250,588	611,799	152,208	23,315	5,756	17,559	3,508	839,072	244,832	594,240	148,700

شكل (2.02) - السكان بالأسر وتجمعات السكان حسب النوع - إمارة دبي
 Figure (2.02) - السكان بالأسر وتجمعات السكان حسب النوع - إمارة دبي

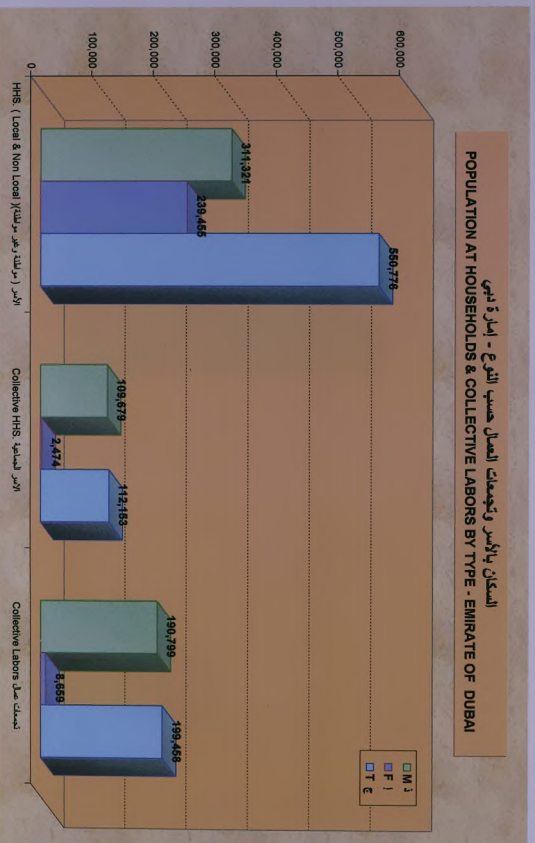

التكيب العائلي للأعراس (حضر / ريف) - إمارة دبي
FAMILY TYPE OF HOUSEHOLDS (URBAN / RURAL) - EMIRATE OF DUBAI

جدول (208)

المجموع الأعراس	الريفية	الممتدة	النوية	المفردة	الموقع
Total Of HHS.	Composite HHS.	Extended HHS.	Nuclear HHS.	Single HHS.	Location
147,931	38,774	9,513	88,074	14,570	الحضر
3,455	1,563	325	1,063	504	ريف
151,386	40,337	9,838	89,137	15,074	Total Of Emirate

شكل (203) - تكيب

التكيب العائلي للأعراس (حضر / ريف) - إمارة دبي
FAMILY TYPE OF HOUSEHOLDS (URBAN / RURAL) - EMIRATE OF DUBAI

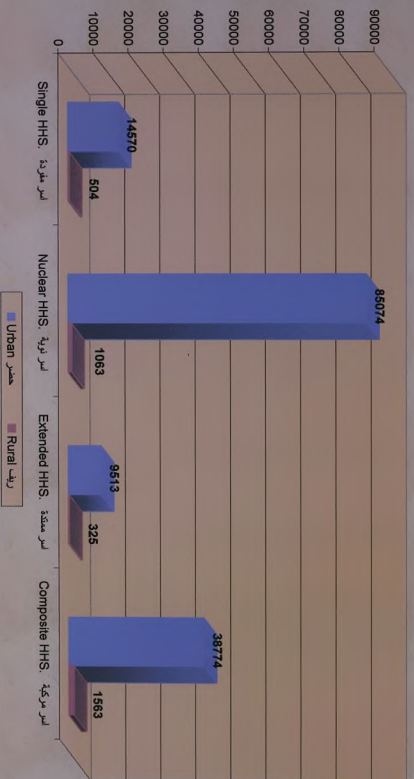

السكان الأثري وخدمات العمل الجنس والمهنة التوظيفية - إمارة دبي
 POPULATION AT HOUSEHOLDS & COLLECTIVE LABORERS BY GENDER & COMMUNITY - EMIRATE OF DUBAI

A-Urban

أحضر

جول (2009) Table

Total	Total Of Population				المجموع الكلي				
	جنس		المهنة		المجموع الكلي		المهنة		
	F	M	F	M	F	M	F	M	
692	308	384	0	0	308	384	0	0	
6,812	1,255	5,557	0	0	1,255	5,557	0	0	
10,986	781	10,115	0	0	781	10,115	0	0	
2,364	328	2,026	0	0	328	2,026	0	0	
2,627	323	2,304	0	0	323	2,304	0	0	
13,077	964	12,093	0	0	964	12,093	0	0	
19,831	3,793	16,038	0	0	3,793	16,038	0	0	
26,571	5,414	21,157	0	0	5,414	21,157	0	0	
5,684	2,078	3,606	0	0	2,078	3,606	0	0	
7,823	2,922	4,901	127	0	2,465	5,221	0	0	
18,074	5,614	12,460	10	0	5,604	11,890	0	0	
18,074	13,770	18,625	0	0	13,770	18,625	0	0	
32,395	691	31,703	0	0	691	31,703	0	0	
1,384	691	16,132	0	0	491	5,282	0	0	
21,414	5,322	10,274	22,861	50	54	10,324	22,807	0	
33,235	10,374	22,861	5,238	0	169	1,501	1,501	0	
6,737	1,501	2,435	33	0	267	65	83	0	
448	98	350	78	0	5	78	0	0	
83	5	5,488	17	0	4,351	5,392	0	0	
9,686	4,988	3,969	0	0	3,969	3,728	0	0	
7,107	1,239	1,381	0	0	1,239	1,229	0	0	
1,206	655	553	0	0	655	653	0	0	
4,466	2,031	2,435	143	0	1,888	2,014	0	0	
4,633	246	4,383	0	0	246	2,652	0	0	
22,326	11,647	11,279	0	0	11,047	11,004	0	0	
السكان الأثري									
المهنة التوظيفية									
Community									
T	F	M	F	M	F	M	F	M	
11,280	3,988	7,312	0	0	3,988	4,251	0	0	AL TYAR FIRST
3,007	1,617	1,390	0	0	1,617	1,390	0	0	AL TYAR SECOND
4,710	2,271	1,989	0	0	2,271	1,989	0	0	AL TYAR THIRD
999	234	305	0	0	234	305	0	0	AL NANDA FIRST
15,822	7,105	8,396	0	0	7,105	8,396	0	0	AL QUSAIN FIRST
7,697	3,460	4,197	86	0	3,374	5,177	0	0	AL QUSAIN SECOND
7,906	3,769	3,737	0	0	3,769	3,632	0	0	AL QUSAIN THIRD
1	0	1	0	0	1	0	0	0	AL NANDA SECOND
2,699	868	1,511	0	0	293	688	0	0	AL QUSAIN ND. FIRST
2,000	532	1,558	103	0	438	1,216	0	0	AL QUSAIN ND. SECOND
747	395	351	0	0	396	518	0	0	AL QUSAIN ND. THIRD
11,466	4,497	7,349	0	0	4,497	5,188	0	0	MUHSANAH FOURTH
142	34	126	0	0	34	126	0	0	AL QUSAIN ND. FIRST
296	101	105	0	0	101	105	0	0	AL QUSAIN ND. SECOND
1	0	1	0	0	0	1	0	0	AL QUSAIN ND. THIRD
6,115	4,196	3,678	0	0	95	4,138	0	0	AL QUSAIN ND. FOURTH
16	4	12	0	0	4	12	0	0	MIRQAF
6,899	3,096	3,603	0	0	3,096	3,603	0	0	MIRQAF PARK
2,669	1,266	1,443	0	0	1,266	1,443	0	0	MUHSANAH FIRST
1,627	884	743	0	0	884	743	0	0	MUHSANAH SECOND
71,540	306	71,234	0	0	68,373	2,861	0	0	MUHSANAH THIRD
1	0	1	0	0	0	1	0	0	MUHSANAH FOURTH
16	0	16	0	0	0	16	0	0	MIRQAF
28,403	7,732	18,673	0	0	7,732	18,297	0	0	AL SHANDQA
15,104	5,241	9,863	0	0	5,241	9,863	0	0	AL SIQ AL KAVEER
1,713	764	949	43	0	721	949	0	0	AL HANRIYA
2,251	1,307	1,444	429	0	648	796	0	0	AL HANRIYA FIRST
15,344	4,832	10,412	0	0	4,832	9,211	0	0	AL HANRIYA SECOND
16,013	7,899	8,104	0	0	7,399	8,639	0	0	AL BAFQA
45,674	19,734	25,940	67	0	19,667	25,142	0	0	AL MANNHOOL
									AL KANANA

السكان بالأسر وتجمعات العمل حسب الجنس والمنطقة التخطيطية - إمارة دبي
 POPULATION AT HOUSEHOLDS & COLLECTIVE LABORS BY GENDER AND COMMUNITY - EMIRATE OF DUBAI

أ. حضر

جدول (2.05) Total

Total	Total Of Population						المدينة التخطيطية Community
	جنس			إجمالي السكان			
	م ذ	م إ	م ج	تجمعات العمل	Total Of HHS.	جنس الأبر	
F	M	T	F	M	F	M	
692	308	384	0	0	308	384	- 111
6,812	1,255	5,557	0	0	1,255	5,557	AL RASS القربان 112
10,896	781	10,115	0	0	781	10,115	AL DHAGAYA الذغاية 113
2,364	338	2,026	0	0	338	2,026	AL BUTEEN البيطن 114
2,627	323	2,304	0	0	323	2,304	AL SABKHA السبخة 115
13,077	984	12,093	0	0	984	12,093	AVAL NASIR عبد ناصر 116
19,831	3,793	16,038	0	0	3,793	16,038	AL MURAR المزر 117
28,571	5,414	23,157	0	0	5,414	23,157	NAIF نايف 118
5,684	2,078	3,606	0	0	2,078	3,606	AL BARA البراة 119
7,823	2,592	5,231	127	0	2,465	5,231	AL BARAHA البراهة 122
18,074	5,614	12,460	10	580	5,604	11,880	AL MUTEMA المطيمة 123
32,395	13,770	18,625	0	0	13,770	18,625	AL MURQABAT المراقبات 124
1,394	691	703	0	0	691	703	REGA AL BUTEEN ريجة البيطن 125
21,414	5,282	16,132	0	491	5,282	15,641	ABU HAL أبو هلال 126
33,235	10,374	22,861	50	54	10,324	22,807	HOR AL ANZ أمر المنزر 127
6,737	1,501	5,236	0	169	1,501	5,067	AL KHEESI الخييس 128
448	98	350	33	267	65	83	PORT SAED بورت سعيد 129
83	5	78	0	0	5	78	AL HAMRIYA PORT إمارة الحمرية 131
9,856	4,368	5,488	17	96	4,351	5,392	AL WAHEDA الويدة 132
7,107	3,369	3,738	0	0	3,369	3,738	HOR AL ANZ EAST أمر المنزر شرق 133
2,620	1,239	1,381	0	82	1,239	1,299	MAD SHAMZER مشار 134
1,208	655	553	0	0	655	553	NAD SHAMMA ناد شاما 213
4,466	2,031	2,435	143	421	1,888	2,014	AL GARHOUD أمر الغرود 214
4,629	246	4,383	0	1,431	246	2,952	UM RAMOOL أم رامل 215
22,326	11,047	11,279	0	275	11,047	11,004	AL RASHIDIYA أمر الرشيدة 216
106	2	104	0	0	2	104	DUBAI AIRPORT دبي مطار 221

Total Of Population

اجمعي السكان

المدينة التخطيطية

Community

T c	جملة		Collective Labors		Total Of HHS.		Community
	F 1	M 3	F 1	M 3	F 1	M 3	
11,280	3,968	7,312	0	3,061	3,968	4,251	AL TWAR FIRST الولى 226
3,007	1,617	1,390	0	0	1,617	1,390	AL TWAR SECOND الولى 227
4,170	2,271	1,899	0	0	2,271	1,899	AL TWAR THIRD الولى 228
599	234	365	0	0	234	365	AL NAHDA FIRST الولى 231
15,502	7,106	8,396	0	0	7,106	8,396	AL QUSAIS FIRST الولى 232
7,657	3,460	4,197	86	517	3,374	3,680	AL QUSAIS SECOND الولى 233
7,506	3,769	3,737	0	105	3,769	3,632	AL QUSAIS THIRD الولى 234
1	0	1	0	0	0	1	AL NAHDA SECOND الولى 241
2,099	588	1,511	0	293	588	1,218	AL QUSAIS IND. FIRST الولى 242
2,090	532	1,558	103	438	429	1,120	AL QUSAIS IND. SECOND الولى 243
747	396	351	0	0	396	351	MUHAISANAH THIRD مجتمعة 244
11,846	4,497	7,349	0	2,161	4,497	5,188	MUHAISANAH FOURTH مجتمعة 245
162	34	128	0	0	34	128	AL QUSAIS IND. THIRD الولى 246
206	101	105	0	0	101	105	AL QUSAIS IND. FOURTH الولى 247
1	0	1	0	0	0	1	AL QUSAIS IND FIFTH الولى 248
8,115	4,136	3,979	0	95	4,136	3,884	MURDAF ريف 251
16	4	12	0	0	4	12	MUSHRAIF PARK مجتمعة 252
6,699	3,096	3,603	0	0	3,096	3,603	MUHAISANAH FIRST الولى 261
2,699	1,256	1,443	0	296	1,256	1,187	AL MEZHAR FIRST الولى 262
1,627	884	743	0	0	884	743	AL MEZHAR SECOND الولى 263
71,540	306	71,234	0	68,373	306	2,861	MUHAISANAH SECOND مجتمعة 264
1	0	1	0	0	0	1	- 268
16	0	16	0	0	0	16	AL SHANDAGA الولى 311
26,405	7,732	18,673	0	416	7,732	18,257	AL SUQ AL KABEER الولى 312
15,104	5,241	9,863	0	0	5,241	9,863	AL HAMRIYA الولى 313
1,713	764	949	43	314	721	635	UM HURAIR FIRST الولى 314
2,751	1,307	1,444	429	648	878	796	UM HURAIR SECOND الولى 315
15,344	4,932	10,412	0	501	4,932	9,911	AL RAFFA الولى 316
16,013	7,309	8,704	0	65	7,309	8,539	AL MAANKHOOJ الولى 317
45,674	19,734	25,940	67	798	19,667	25,142	AL KARAWA الولى 318

Total Of Population

اجمالي السكان

المحافظة التخطيطية

Community

Total	جنس			Collective Labors	توزيع حسب		Total Of HHS.		جنس الأخر	
	♂	♀	M %		F %	M %	F %	M %		
2,469	804	1,665	1,665	14	722	790	943	240	319	ODD METHA
4,183	174	4,009	0	0	3,769	174	240	321	321	AL MINA
7,699	3,438	4,261	115	404	3,323	3,657	3,657	322	322	AL HUDAIBA
11,619	4,031	7,588	0	0	4,031	7,428	7,428	323	323	AL JAFLYA
35	1	34	0	0	0	1	34	324	324	AL KIFAF
2,706	1,020	1,686	0	0	566	1,020	1,120	325	325	ZAABEL FIRST
2,990	191	2,799	126	65	1,710	65	1,089	326	326	AL JADAF
11,866	5,168	6,698	38	264	5,130	6,434	6,434	332	332	JUMEIRA FIRST
18,816	7,230	11,586	0	0	331	7,230	11,255	333	333	AL BAQA
30,147	10,443	19,704	52	95	10,391	19,609	19,609	334	334	AL SATWA
4,356	2,333	2,025	683	225	1,640	1,800	1,800	335	335	TRADE CENTER FIRST
3,353	1,673	1,680	426	180	1,247	1,500	1,500	336	336	TRADE CENTER SECOND
2,293	1,210	1,083	0	0	1,210	1,083	1,083	337	337	ZAABEL SECOND
5,908	3,071	2,837	0	0	3,071	2,837	2,837	342	342	JUMEIRA SECOND
15,915	7,809	8,106	48	308	7,761	7,798	7,798	343	343	AL WASL
6,328	139	6,189	139	6,037	0	152	152	345	345	-
139	0	139	0	0	0	0	139	347	347	AL MERKAAD
8,725	4,379	4,346	27	38	4,352	4,308	4,308	352	352	JUMEIRA THRD
4,167	2,133	2,034	0	80	2,133	1,954	1,954	353	353	AL SAFFA FIRST
11,439	5,219	6,220	120	367	5,099	5,853	5,853	354	354	AL GOZE FIRST
5,149	513	4,636	0	0	513	700	700	355	355	AL GOZE SECOND
6,947	3,452	3,495	21	29	3,431	3,466	3,466	356	356	UM SUQAIM FIRST
2,124	1,034	1,090	0	52	1,034	1,038	1,038	357	357	AL SAFFA SECOND
129	0	129	0	0	0	74	74	358	358	AL GOZE THIRD
2	0	2	0	0	0	2	2	359	359	AL GOZE FOURTH
6,263	3,106	3,157	477	298	2,629	2,859	2,859	362	362	UM SUQAIM SECOND
2,147	1,104	1,043	0	0	1,104	1,043	1,043	363	363	AL MANARA
7,099	441	6,648	410	435	31	1,713	1,713	364	364	AL GOZE IND. FIRST
23,057	775	22,282	775	21,617	0	665	665	365	365	AL GOZE IND. SECOND
3,249	2,001	1,248	784	13	1,317	1,236	1,236	366	366	UM SUQAIM THIRD

المناطق الحضرية

Community

Total Of Population				اجمعي السكان			
T E	Total	جيلة		Collective Labors		Total Of HHs.	
		F I	M J	F I	M J	F I	M J
1,080	559	521	0	0	0	559	521
8,621	600	8,021	597	6,712	3	1,309	367
14,466	435	14,031	431	13,345	4	686	368
2,053	962	1,101	0	155	962	372	369
964	246	718	0	0	246	946	372
284	125	159	0	0	125	373	375
1,274	628	646	0	0	628	646	382
2,963	301	2,662	0	2,334	301	328	383
83	40	43	0	0	40	43	392
2,210	51	2,159	0	2,048	51	111	411
2,563	1,139	1,424	0	150	1,139	1,274	416
5	0	5	0	0	0	5	421
1	0	1	0	0	0	1	423
24,992	2,643	22,349	2,152	21,773	491	576	500
179	0	179	0	179	0	0	598
3,596	0	3,596	0	3,557	0	39	599
4,372	429	3,943	0	1,122	429	2,821	600
195	0	195	0	144	0	51	611
3,451	5	3,446	0	277	5	3,169	612
3,890	136	3,754	90	541	46	3,213	613
3,343	0	3,343	0	3,343	0	0	614
680	208	472	0	197	208	275	615
6	0	6	0	0	0	6	621
1,415	1	1,414	0	1,397	1	17	622
839,072	244,832	594,240	8,643	185,372	236,189	408,868	622
							جيلة الحضر

توزيع المناطق التخطيطية حسب حجم السكان (حضر / ريفي) - إمارة دبي
 DISTRIBUTION OF PLANNING COMMUNITIES BY POPULATION SIZE (URBAN / RURAL) - EMIRATE OF DUBAI

جدول (2.06)

المدينة Urban	رقم المنطقة التخطيطية Community No. in Each Category	عدد السكان No. of Population	عدد المناطق No. of Communities	الموقع Location	عدد السكان No. of Population	عدد المناطق No. of Communities	الموقع Location
					2000 <	> 2000	
		15,481	40				
		96,012	31				
		136,725	19				
		96,469	8				
		134,629	8				
		91,789	4				
		64,976	2				
		95,777	3				
		117,214	2				
		839,072	117				
Total of Urban							
		2,090	5				
		7,265	3				
		13,860	2				
		23,315	10				
		862,387	127				
Total of Rural							
		13,860	2				
		4000 +					
		1000 - 3999					
		1000 <					
		23,315	10				
		862,387	127				
		1000 - 3999					
		1000 <					
		23,315	10				
		862,387	127				

متوسط حجم الأسر (حضر / ريفي) - إمارة دبي
 AVERAGE OF HOUSEHOLDS SIZE (URBAN / RURAL) - EMIRATE OF DUBAI

جدول (2.07)

الريف Rural	متوسط حجم الأسر Average of HHS	عدد الأسر No. of HHS	متوسط حجم الأسر Average of HHS	عدد الأسر No. of HHS	الموقع Location
	4.0	523,132	131,593	645,057	147,931
	4.1	11,744	2,893	5.2	17,872
	4.0	534,876	134,486	4.4	662,929
					151,386
					Total Of Emirate
					حضر الريف

متوسط حجم الأبر (حضر / ريف) - إمارَة دبي
AVERAGE OF HOUSEHOLDS SIZE (URBAN / RURAL) - EMIRATE OF DUBAI

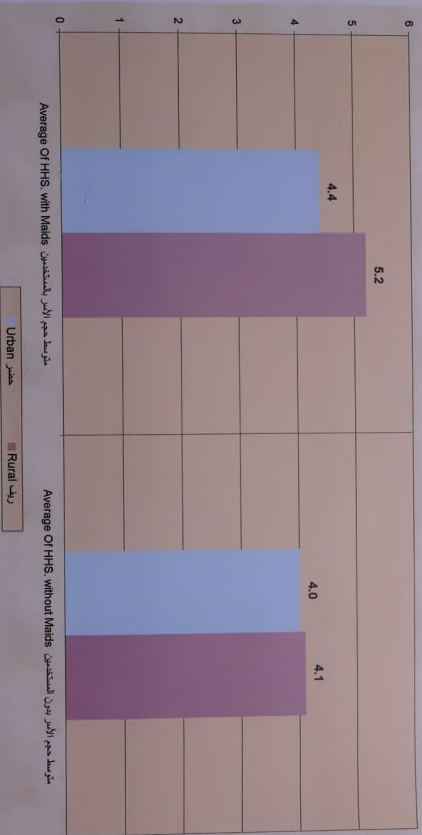

توزيع الأبر حسب الحجم (حضر / ريف) - إمارَة دبي
DISTRIBUTION OF HOUSEHOLDS BY SIZE (URBAN / RURAL) - EMIRATE OF DUBAI

جدول (208) Table

الموقع	الأبر حسب الحجم					
	1	2	3-4	5-9	10+	مجموع
المدينة	4,691	9,140	21,610	16,427	2,497	54,365
ريف	1,721	2,885	6,872	7,892	2,338	21,808
المجموع	6,750	12,626	27,691	18,489	3,991	69,147
1	80	53	79	210	58	480
2	37	74	125	69	5	310
3	388	187	449	557	260	1,821
4	388	187	449	557	260	1,821
5	388	187	449	557	260	1,821
6	388	187	449	557	260	1,821
المجموع	13,647	24,965	56,826	43,744	8,749	147,931
ريف	113	150	121	136	67	587
حضر	93	142	244	331	111	921
المجموع	18	63	103	73	43	300
ريف	1	4	5	1	5	16
حضر	21	20	35	18	3	97
المجموع	16	36	81	37	68	282
ريف	34	29	54	37	17	171
حضر	15	27	39	29	10	120
المجموع	2	6	7	7	1	16
ريف	157	174	251	251	162	945
حضر	0	0	0	0	0	0
المجموع	468	647	889	964	487	3,465
ريف	14,115	25,612	57,715	44,708	9,236	151,386
حضر	14,115	25,612	57,715	44,708	9,236	151,386

توزيع الأجر حسب عدد المشتغلين* بها (حضر /ريف) - إمارة دبي

DISTRIBUTION OF HOUSEHOLDS BY NO. OF EMPLOYMENT* (URBAN / RURAL) - EMIRATE OF DUBAI

Total		5 +		4		3		2		1		0		عدد المشتغلين NO OF Employment	الموقع Location
إمارة INDS.	حسب HHS.	إمارة INDS.	حسب HHS.	إمارة INDS.	حسب HHS.	إمارة INDS.	حسب HHS.	إمارة INDS.	حسب HHS.	إمارة INDS.	حسب HHS.	إمارة INDS.	حسب HHS.		
618,483	147,931	110,573	15,117	46,990	9,552	55,003	12,183	118,839	31,354	276,660	77,152	10,428	2,573	حضر	
16,649	3,455	2,923	350	1,784	349	2,427	500	3,211	801	5,647	1,308	657	147	ريف	

635,142 151,386 113,496 15,467 48,774 9,901 57,430 12,688 122,050 32,155 282,307 78,460 11,085 2,720 Total Of Emirate

* Excluding Housemaids

* لا يشمل الخدم

توزيع الأجر حسب عدد الأفراد بها (حضر أقل من 15 سنة) - إمارة دبي

DISTRIBUTION OF HOUSEHOLDS BY NO. OF INDS. (LESS THAN 15 YEARS OLD) (URBAN / RURAL) - EMIRATE OF DUBAI

Total		5 +		4		3		2		1		0		عدد الأفراد أقل من 15 سنة INDS. < 15 Years	الموقع Location
إمارة INDS.	حسب HHS.	إمارة INDS.	حسب HHS.	إمارة INDS.	حسب HHS.	إمارة INDS.	حسب HHS.	إمارة INDS.	حسب HHS.	إمارة INDS.	حسب HHS.	إمارة INDS.	حسب HHS.		
645,057	147,931	48,281	4,355	40,022	4,899	62,024	9,433	112,276	22,651	97,255	24,199	285,219	82,384	حضر	
17,872	3,455	5,151	428	1,456	173	1,723	234	1,355	214	820	147	7,387	2,281	ريف	

662,929 151,386 53,412 4,781 41,478 5,072 63,747 9,667 113,631 22,865 98,075 24,346 292,586 84,655 Total Of Emirate

حسب الإمارة

توزيع العمور حسب النوع و عدد الأولة بها (عمر 65 سنة فأكثر) (حضر / ريف) - إمارة دبي

DISTRIBUTION OF HOUSEHOLDS BY TYPE & NO. OF INDS. (65+ YEARS OLD) (URBAN / RURAL), - EMIRATE OF DUBAI

جدول (211) Table

العمور INDS. 65+ Years Old	الموقع Location													
	INDS.	HHS.	INDS.	HHS.	INDS.	HHS.	INDS.	HHS.	INDS.	HHS.				
0	INDS.	HHS.	INDS.	HHS.	INDS.	HHS.	INDS.	HHS.	INDS.	HHS.				
1	INDS.	HHS.	INDS.	HHS.	INDS.	HHS.	INDS.	HHS.	INDS.	HHS.				
2	INDS.	HHS.	INDS.	HHS.	INDS.	HHS.	INDS.	HHS.	INDS.	HHS.				
3	INDS.	HHS.	INDS.	HHS.	INDS.	HHS.	INDS.	HHS.	INDS.	HHS.				
4	INDS.	HHS.	INDS.	HHS.	INDS.	HHS.	INDS.	HHS.	INDS.	HHS.				
5+	INDS.	HHS.	INDS.	HHS.	INDS.	HHS.	INDS.	HHS.	INDS.	HHS.				
المجموع Total	INDS.	HHS.	INDS.	HHS.	INDS.	HHS.	INDS.	HHS.	INDS.	HHS.				
645,057	147,931	0	0	0	91	11	4,415	569	30,944	4,105	609,610	143,246	Urban	
17,872	3,455	0	0	0	0	0	0	299	30	2,004	223	15,572	3,202	Rural

المجموع الكلي Total Of Emirate	662,929	151,386	0	0	0	0	91	11	4,714	599	32,942	4,328	625,182	146,448
-----------------------------------	---------	---------	---	---	---	---	----	----	-------	-----	--------	-------	---------	---------

توزيع تجمعات العمال حسب الحجم (حضر / ريف) - إمارة دبي

DISTRIBUTION OF COLLECTIVE LABORERS BY SIZE (URBAN / RURAL) - EMIRATE OF DUBAI

جدول (212) Table

الموقع Location	المجموع Total	3000+		2000-		1500-		1000-		700-		500-		300-		200-		150-		100-		50-		<50									
		IND.	NO.	IND.	NO.	IND.	NO.	IND.	NO.	IND.	NO.	IND.	NO.	IND.	NO.	IND.	NO.	IND.	NO.	IND.	NO.	IND.	NO.	IND.	NO.								
الحضر Urban	1,976	26	0	0	0	0	0	0	0	0	0	0	0	0	0	0	0	0	0	0	0	0	0	0	319	3	1,332	21	25	1			
1	77,728	351	3,081	1	4,515	2	0	2,524	2	0	2,524	7	6,007	15	16,885	46	13,571	57	6,740	40	7,305	61	6,052	111	338	9	2						
2	77,311	325	3,000	1	4,864	2	5,596	3	5,650	4	6,898	8	7,878	14	12,207	24	10,700	45	6,544	28	6,510	54	7,159	109	911	23	3						
3	21,988	27	7,807	1	8,079	3	4,531	3	1,028	1	850	1	2,987	5	840	2	214	1	665	4	0	0	251	4	29	2	5						
4	7,111	28	0	0	2,294	1	0	0	1,049	1	0	0	623	1	678	2	430	2	153	1	954	7	950	13	0	0	6						
5	1,976	26	0	0	0	0	0	0	0	0	0	0	0	0	0	0	0	0	0	0	0	0	0	0	0	0	0	0	6				
المجموع الكلي Total of Urban	194,015	769	13,888	3	21,800	9	10,617	6	9,661	8	13,670	16	20,095	35	31,624	65	24,915	105	14,452	84	15,068	123	17,744	298	1,301	35	مجموع حضر						
الريف Rural	458	8	0	0	0	0	0	0	0	0	0	0	0	0	0	0	0	0	0	0	0	0	0	0	176	1	0	0	60	1	222	6	
1	3,592	21	0	0	2,139	1	0	0	0	0	0	0	0	0	0	0	0	0	0	0	0	0	0	317	2	459	4	379	5	298	9		
2	174	4	0	0	0	0	0	0	0	0	0	0	0	0	0	0	0	0	0	0	0	0	0	0	0	52	1	122	3				
3	161	2	0	0	0	0	0	0	0	0	0	0	0	0	0	0	0	0	0	0	0	0	0	0	0	0	161	2	0	0			
4	436	6	0	0	0	0	0	0	0	0	0	0	0	0	0	0	0	0	0	0	0	0	0	0	0	194	1	0	0	172	3	70	2
5	114	2	0	0	0	0	0	0	0	0	0	0	0	0	0	0	0	0	0	0	0	0	0	0	0	0	0	90	1	24	1		
6	508	10	0	0	0	0	0	0	0	0	0	0	0	0	0	0	0	0	0	0	0	0	0	0	0	0	125	1	142	2	241	7	
المجموع الكلي Total of Rural	5,443	53	0	0	2,139	1	0	0	0	0	0	0	0	0	0	0	0	0	0	0	0	0	0	0	0	0	487	4	584	15	977	28	
المجموع الكلي Total of Emirate	199,458	822	13,888	3	23,939	10	10,617	6	9,661	8	13,670	16	20,095	35	31,624	65	24,915	105	14,452	84	15,068	123	19,000	273	2,279	63	مجموع الإمارة						

توزيع تجمعات العمل حسب الحجم و المنطقة التخطيطية - اماره دبي
DISTRIBUTION OF COLLECTIVE LABORS BY SIZE & COMMUNITY - EMIRATE OF DUBAI

A - Urban

أ - حضر

جدول (2.13)

NO. & Name of Community	Total	A - Urban										رقم و اسم المنطقة التخطيطية																	
		3000 +	2000 -	1500 -	1000 -	700 -	500 -	300 -	200 -	150 -	100 -		50 -	< 50															
الترتيب IND. NO.	الترتيب IND. NO.	الترتيب IND. NO.	الترتيب IND. NO.	الترتيب IND. NO.	الترتيب IND. NO.	الترتيب IND. NO.	الترتيب IND. NO.	الترتيب IND. NO.	الترتيب IND. NO.	الترتيب IND. NO.	الترتيب IND. NO.	الترتيب IND. NO.	الترتيب IND. NO.	الترتيب IND. NO.	الترتيب IND. NO.														
122 AL BARAHA	127	2	0	0	0	0	0	0	0	0	0	0	0	0	102	1	0	0	25	1	122	الترتيب							
123 AL MUTEENA	590	8	0	0	0	0	0	0	0	0	0	0	0	0	0	0	0	117	1	473	7	0	0	123	الترتيب				
126 ABU HAIL	491	7	0	0	0	0	0	0	0	0	0	0	0	0	0	0	0	100	1	391	6	0	0	126	الترتيب				
127 HOR AL ANZ	104	2	0	0	0	0	0	0	0	0	0	0	0	0	0	0	0	0	0	104	2	0	0	127	الترتيب				
128 AL KHBEESI	169	3	0	0	0	0	0	0	0	0	0	0	0	0	0	0	0	0	0	169	3	0	0	128	الترتيب				
129 PORT SAED	300	1	0	0	0	0	0	0	0	0	0	300	1	0	0	0	0	0	0	0	0	0	0	129	الترتيب				
132 AL WAHEDA	113	2	0	0	0	0	0	0	0	0	0	0	0	0	0	0	0	0	0	113	2	0	0	132	الترتيب				
134 AL MAMZER	82	1	0	0	0	0	0	0	0	0	0	0	0	0	0	0	0	0	0	82	1	0	0	134	الترتيب				
214 AL GARHOUD	564	1	0	0	0	0	0	0	0	0	0	564	1	0	0	0	0	0	0	0	0	0	0	214	الترتيب				
215 UM RAMOOL	1431	10	0	0	0	0	0	0	0	0	0	0	384	1	258	1	329	2	239	2	221	4	0	0	215	الترتيب			
216 AL RASHDIYA	275	2	0	0	0	0	0	0	0	0	0	0	0	0	210	1	0	0	0	65	1	0	0	216	الترتيب				
226 AL TYAR FIRST	3,061	1	3,061	1	0	0	0	0	0	0	0	0	0	0	0	0	0	0	0	0	0	0	0	0	226	الترتيب			
233 AL QUSAS SECOND	603	4	0	0	0	0	0	0	0	0	0	366	1	0	0	0	0	0	111	1	69	1	37	1	233	الترتيب			
234 AL QUSAS THIRD	105	2	0	0	0	0	0	0	0	0	0	0	0	0	0	0	0	0	0	105	2	0	0	234	الترتيب				
242 AL QUSAS IND. FIRST	293	2	0	0	0	0	0	0	0	0	0	0	0	0	194	1	0	0	99	1	0	0	0	242	الترتيب				
243 AL QUSAS IND. SECOND	541	5	0	0	0	0	0	0	0	0	0	0	0	0	0	0	0	0	352	3	169	2	0	0	243	الترتيب			
245 NIJASANNH FOURTH	2,161	1	0	0	2,161	1	0	0	0	0	0	0	0	0	0	0	0	0	0	0	0	0	0	0	245	الترتيب			
251 NIJADAF	95	1	0	0	0	0	0	0	0	0	0	0	0	0	0	0	0	0	0	95	1	0	0	0	251	الترتيب			
262 AL MEZHAR FIRST	266	2	0	0	0	0	0	0	0	0	0	0	0	0	0	0	0	0	240	1	0	0	0	16	1	262	الترتيب		
264 NIJASANNH SECOND	68,373	320	0	0	2,354	1	0	0	2,554	2	6,132	7	8,043	14	16,115	44	12,863	54	6,217	37	6,603	55	7,209	99	283	7	264	الترتيب	
312 AL SUQ AL KABER	416	3	0	0	0	0	0	0	0	0	0	0	0	0	0	0	0	0	341	2	0	0	75	1	0	0	312	الترتيب	
314 UM HURAIR FIRST	357	3	0	0	0	0	0	0	0	0	0	0	0	0	0	0	0	0	159	1	136	1	62	1	0	0	314	الترتيب	
315 UM HURAIR SECOND	1,077	7	0	0	0	0	0	0	0	0	0	0	0	0	655	1	0	0	0	183	1	0	0	132	2	107	3	315	الترتيب
316 AL BAFFA	501	3	0	0	0	0	0	0	0	0	0	0	0	0	0	0	0	208	1	175	1	0	0	58	1	0	0	316	الترتيب

Community

المناطق الحضرية

Community	Total	50 -		100 -		150 -		200 -		300 -		500 -		700 -		1000 -		1500 -		2000 -		3000 +		Total	
		IND.	NO.	IND.	NO.	IND.	NO.	IND.	NO.	IND.	NO.	IND.	NO.	IND.	NO.	IND.	NO.	IND.	NO.	IND.	NO.	IND.	NO.		
317 AL MANHOOL	65	1	0	0	0	0	0	0	0	0	0	0	0	0	0	0	0	0	0	0	0	0	0	65	
318 AL KARAMA	865	2	0	0	0	0	0	0	0	0	0	0	0	0	0	0	0	0	0	0	0	0	0	865	
319 OLD METHA	738	5	0	0	0	0	0	0	0	0	0	0	0	0	0	0	0	0	0	0	0	0	0	738	
321 AL MINA	3,789	6	0	0	0	3,480	2	0	0	0	0	0	0	0	0	0	0	0	0	0	0	0	0	3,789	
322 AL HUDABA	519	2	0	0	0	0	0	0	0	0	0	0	0	0	0	0	0	0	0	0	0	0	0	519	
323 AL JAFIYA	160	1	0	0	0	0	0	0	0	0	0	0	0	0	0	0	0	0	0	0	0	0	0	160	
325 ZHABEEL FIRST	566	2	0	0	0	0	0	0	0	0	0	0	0	0	0	0	0	0	0	0	0	0	0	566	
326 AL JAOUF	1,836	8	0	0	0	0	0	0	0	0	0	0	0	0	0	0	0	0	0	0	0	0	0	1,836	
332 JUMERA FIRST	302	7	0	0	0	0	0	0	0	0	0	0	0	0	0	0	0	0	0	0	0	0	0	302	
333 AL BADA	331	4	0	0	0	0	0	0	0	0	0	0	0	0	0	0	0	0	0	0	0	0	0	331	
334 AL SATWA	147	3	0	0	0	0	0	0	0	0	0	0	0	0	0	0	0	0	0	0	0	0	0	147	
335 TRADE CENTER	918	4	0	0	0	0	0	0	0	0	0	0	0	0	0	0	0	0	0	0	0	0	0	918	
336 TRADE CENTER SECOND	606	7	0	0	0	0	0	0	0	0	0	0	0	0	0	0	0	0	0	0	0	0	0	606	
343 AL WISAL	356	4	0	0	0	0	0	0	0	0	0	0	0	0	0	0	0	0	0	0	0	0	0	356	
345 -	6,176	6	3,000	1	2,000	1	0	0	0	0	0	0	0	0	0	0	0	0	0	0	0	0	0	0	6,176
352 JUMERA THIRD	65	1	0	0	0	0	0	0	0	0	0	0	0	0	0	0	0	0	0	0	0	0	0	65	
353 AL SAFA FIRST	80	1	0	0	0	0	0	0	0	0	0	0	0	0	0	0	0	0	0	0	0	0	0	80	
354 AL GOZE FIRST	487	8	0	0	0	0	0	0	0	0	0	0	0	0	0	0	0	0	0	0	0	0	0	487	
355 AL GOZE SECOND	3,936	19	0	0	0	0	0	0	1,322	1	0	0	0	0	0	0	0	0	0	0	0	0	0	0	3,936
356 UM SUOAM FIRST	50	1	0	0	0	0	0	0	0	0	0	0	0	0	0	0	0	0	0	0	0	0	0	50	
357 AL SAFA SECOND	52	1	0	0	0	0	0	0	0	0	0	0	0	0	0	0	0	0	0	0	0	0	0	52	
358 AL GOZE THIRD	56	1	0	0	0	0	0	0	0	0	0	0	0	0	0	0	0	0	0	0	0	0	0	56	
362 UM SUOAM SECOND	775	10	0	0	0	0	0	0	0	0	0	0	0	0	0	0	0	0	0	0	0	0	0	775	
364 AL GOZE IND. FIRST	5,345	29	0	0	0	0	0	0	0	0	0	0	0	0	0	0	0	0	0	0	0	0	0	5,345	
365 AL GOZE IND. SECOND	22,392	71	0	0	2,864	1	0	0	3,728	3	3,199	4	2,694	5	3,638	10	2,792	12	1,336	8	793	7	1,358	21	22,392
366 UM SUOAM THIRD	797	7	0	0	0	0	0	0	0	0	0	0	0	0	0	0	0	0	0	0	0	0	0	797	

366 - 366

365 - 365

364 - 364

362 - 362

358 - 358

357 - 357

356 - 356

355 - 355

354 - 354

353 - 353

352 - 352

345 - 345

343 - 343

336 - 336

335 - 335

333 - 333

332 - 332

326 - 326

325 - 325

323 - 323

322 - 322

321 - 321

319 - 319

318 - 318

317 - 317

Community	Total	3000 +		2000 -		1500 -		1000 -		750 -		500 -		300 -		200 -		150 -		100 -		50 -		≤ 50		
		IND.	NO.	IND.	NO.	IND.	NO.	IND.	NO.	IND.	NO.	IND.	NO.	IND.	NO.	IND.	NO.	IND.	NO.	IND.	NO.	IND.	NO.	IND.	NO.	
388 AL GOZE IND THIRD	12376	67	0	0	0	0	0	0	0	0	1714	2	1000	2	4252	11	2074	52	1000	6	1449	13	1182	20	46	1
389 AL GOZE IND FOURTH	158	2	0	0	0	0	0	0	0	0	0	0	0	0	0	0	0	0	0	0	0	0	0	0	0	0
372 AL SHAWAF FIRST	2384	6	0	0	0	0	0	0	0	0	0	0	0	0	0	0	0	0	0	0	0	0	0	0	0	0
383 -	2048	1	0	0	0	0	0	0	0	0	0	0	0	0	0	0	0	0	0	0	0	0	0	0	0	0
411 PAS AL KHOR	150	1	0	0	0	0	0	0	0	0	0	0	0	0	0	0	0	0	0	0	0	0	0	0	0	0
416 IND AL HAYAT	28325	21	7267	1	5319	2	4831	3	1008	1	660	1	2422	4	840	2	0	0	338	2	0	0	179	3	29	2
598 DILAM INVESTMENT	1179	1	0	0	0	0	0	0	0	0	0	0	0	0	0	0	0	0	0	0	0	0	0	0	0	0
599 DILAM INVESTMENT	3357	5	0	0	0	0	0	0	0	0	0	0	0	0	0	0	0	0	0	0	0	0	0	0	0	0
600 -	1122	8	0	0	0	0	0	0	0	0	0	0	0	0	0	0	0	0	0	0	0	0	0	0	0	0
611 BU MADRA	144	2	0	0	0	0	0	0	0	0	0	0	0	0	0	0	0	0	0	0	0	0	0	0	0	0
612 PAS AL KHOR IND	277	2	0	0	0	0	0	0	0	0	0	0	0	0	0	0	0	0	0	0	0	0	0	0	0	0
613 PAS AL KHOR IND	631	6	0	0	0	0	0	0	0	0	0	0	0	0	0	0	0	0	0	0	0	0	0	0	0	0
614 PAS AL KHOR IND	3343	2	0	0	0	0	0	0	0	0	0	0	0	0	0	0	0	0	0	0	0	0	0	0	0	0
615 IND AL SHIBHA	187	2	0	0	0	0	0	0	0	0	0	0	0	0	0	0	0	0	0	0	0	0	0	0	0	0
622 WADHAN SECOND	1397	6	0	0	0	0	0	0	0	0	0	0	0	0	0	0	0	0	0	0	0	0	0	0	0	0
Total of Urban	144615	789	13266	3	21580	9	10017	6	9461	8	13070	16	20095	33	31424	65	24015	150	14202	84	15088	123	67244	258	1201	35

388 - 622

389 - 622

372 - 622

383 - 622

411 - 622

416 - 622

598 - 622

599 - 622

600 - 622

611 - 622

612 - 622

613 - 622

614 - 622

615 - 622

622 - 622

622 - 622

622 - 622

622 - 622

622 - 622

622 - 622

622 - 622

622 - 622

622 - 622

622 - 622

622 - 622

622 - 622

622 - 622

622 - 622

622 - 622

622 - 622

622 - 622

622 - 622

622 - 622

622 - 622

622 - 622

622 - 622

622 - 622

622 - 622

622 - 622

622 - 622

622 - 622

622 - 622

622 - 622

622 - 622

622 - 622

622 - 622

622 - 622

622 - 622

الباب الثالث

CHAPTER THREE

الخصائص الاجتماعية والديمغرافية للسكان

SOCIAL & DEMOGRAPHIC CHARACTERSTICS OF POPULATION

الباب الثالث: الخصائص الاجتماعية والديمغرافية للسكان

CH.3: SOCIAL & DEMOGRAPHIC CHARACTERISTICS OF POPULATION

TABLE TITLE	رقم الصفحة Page No.	رقم الجدول Table No.	عنوان الجدول
• POPULATION BY GENDER & AGE GROUPS (URBAN / RURAL) EMIRATE OF DUBAI	51	01	• السكان حسب الجنس وفئات العمر (حضر / ريف) - إمارة دبي
• POPULATION (10 YEARS +) BY EDUCATIONAL STATUS, AGE GROUPS & GENDER (URBAN / RURAL) - EMIRATE OF DUBAI	53	02	• السكان (10 سنوات فأكثر) حسب الحالة التعليمية وفئات العمر والجنس (حضر / ريف) - إمارة دبي
• POPULATION BY MARITAL STATUS, AGE & GENDER EMIRATE OF DUBAI	56	03	• السكان حسب الحالة الزوجية والعمر والجنس - إمارة دبي
• POPULATION BY RELIGION & GENDER (URBAN / RURAL) EMIRATE OF DUBAI	58	04	• السكان حسب الديانة والجنس (حضر / ريف) - إمارة دبي
• LOCAL MARRIED MALES BY NO. OF WIVES & WIFE NATIONALITY (URBAN / RURAL) - EMIRATE OF DUBAI	60	05	• المواطنين الذكور المتزوجون حسب عدد الزوجات في العصمة و جنسية الزوجة (حضر / ريف) إمارة دبي

التعاريف المستخدمة

فئات العموية

- هي فئات السن بالسنوات الكاملة مع إهمال كسور السنة مهما بلغت وتكون فئات عمرية خمسية أو أحادية .

الديانة أخرى

- هي ديانة الأفراد غير الإسلام أو المسيحية وكذلك الأفراد الذين لا ينتمون لأية ديانة.

الأمي

- هو الفرد الذي لا يعرف القراءة والكتابة بأي لغة أو يقرأ فقط .

يقرأ ويكتب

- هو الفرد الذي يجيد القراءة والكتابة بأي لغة ولا يحمل مؤهلا دراسيا ويعتبر الكفيف يقرأ ويكتب إذا كان يجيد القراءة والكتابة بطريقة (بريل) .

مؤهل الثانوية العامة وما في حكمها

- هي (ثانوية عامة، ثانوية صناعية ، ثانوية زراعية، ثانوية دينية).

لم يتزوج أبداً

- هي تلك الحالة التي لم يسبق للفرد الزواج سواء للذكر أو الأنثى.

الأفراد في سن الإعالة

• توزيع الأفراد في سن الإعالة نسبياً حسب الموقع .

الجملة	ريف	حضر	الأقتراد
17.66	0.53	17.13	سن أقل من 15 سنة
0.65	0.03	0.62	من 65 سنة فأكثر

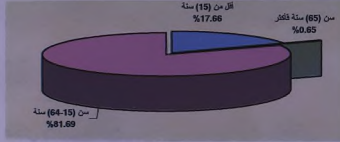

وقد بلغت نسبة الإعالة لإجمالي الأفراد في سن الإعالة (18.31%) ويرجع انخفاض النسبة لعدم اصطحاب الكثير من العمالة الوافدة لأسرهم، وقد بلغت نسبة سن الإعالة في الحضر (17.75%) وفي الريف (0.56%) .

السكان حسب الحالة التعليمية

• توزيع السكان (10 سنوات فأكثر) نسبياً حسب الحالة التعليمية والموقع:

الجملة	ريف	حضر	الحالة التعليمية
9.19	0.83	8.36	أسى
18.51	0.80	17.71	بغراً ويكتب
14.27	0.34	13.93	ابتدائية
15.74	0.27	15.47	إعدادية
20.71	0.31	20.40	ثانوية
4.26	0.04	4.22	دون الجامعة
17.32	0.09	17.23	جامعة فما فوق
100.00	2.68	97.32	الجملة

الخصائص الاجتماعية والديمقراطية للسكان

الفئات العمرية

• توزيع السكان نسبياً حسب الفئات العمرية والجنس:

فئات العمر	0-5	5-10	10-15	15-20	20-25	25-30	30-35	35-40	40-45	45-50	50-55	55-60	60-65	65+	الجملة
نكور	2.91	3.28	3.11	2.54	5.48	11.91	12.39	11.45	8.08	5.31	2.68	0.99	0.43	0.39	70.95
إناث	2.70	2.90	2.76	2.35	2.74	3.93	3.74	1.98	1.30	0.69	0.31	0.17	0.26	0.26	29.05
جملة	5.61	6.18	5.87	4.89	8.22	15.84	16.13	10.06	6.61	3.37	1.30	0.60	0.65	100%	

التوزيع النسبي للسكان حسب الفئات العمرية



يلاحظ أن مجموعة الفئات العمرية للسكان تركزت في الفئة العمرية (30 - 34) سنة كاعلى فئة حيث بلغ عدد أفرادها (139,106) فرداً يليها الفئة العمرية من (25 - 29) سنة والسدى بلغ عدد أفرادها (136,622) فرداً ثم الفئة العمرية من (35 - 39) سنة وقد بلغ عدد أفرادها (126,490) فرداً وينسب متقاربة تراوحت بين (15.8% - 16.1%) على التوالي من إجمالي السكان مما يدل على تركيز عدد الأفراد بهذه الفئات العمرية الثلاث بسبب اليد العاملة الوافدة.

السكان حسب الديانة

توزيع السكان نسبياً حسب الديانة والموقع:

الجملة	ريف	حضر	الديانة
59.16	2.29	56.87	الإسلام
14.72	0.08	14.64	المسيحية
26.12	0.33	25.79	ديانات أخرى
100.00	2.70	97.30	الجملة

ويرجع ارتفاع نسبة المسلمين إلى كون جميع المواطنين من المسلمين.

توزيع السكان نسبياً حسب الديانة



المواطنون الذكور المتزوجون

توزيع المواطنين الذكور المتزوجون نسبياً حسب عدد الزوجات في العصمة وجنسية الزوجة:

الجملة	مواطنون ذكور	عدد الزوجات	زوجة مواطنة	زوجة غير مواطنة
100	90.60	زوجة واحدة	94.13	5.87
100	8.42	زوجتان	73.18	26.82
100	0.72	ثلاث زوجات	61.97	38.03
100	0.26	أربع زوجات	52.45	47.55

توزيع المواطنين الذكور المتزوجون نسبياً حسب عدد الزوجات

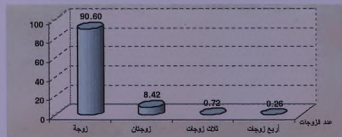

توزيع السكان نسبياً حسب الحالة الاجتماعية



السكان حسب الحالة الزوجية

توزيع السكان (15 سنة فأكثر) نسبياً حسب الحالة الزوجية والجنس:

الحالة الزوجية	ذكور	إناث	الجملة
لم يتزوج أبداً	18.88	7.28	26.16
متزوج	55.73	16.84	72.57
مطلق	0.13	0.31	0.44
أرمل	0.12	0.71	0.83
الجملة	74.86	25.14	100.00

توزيع السكان (15 سنة فأكثر) نسبياً حسب الحالة الزوجية



السكان حسب الجنس وفئات العمر (حضر / ريفي) - إمارة دبي
POPULATION BY GENDER & AGE GROUPS (URBAN / RURAL) - EMIRATE OF DUBAI

جدول (3.01) Table

العمر / فئة العمر Age Groups	المدينة / حضر Urban						الريف / ريفي Rural						إمارة دبي Total Of Emirate	
	ذكور M		إناث F		الجنس الإجمالي Total		ذكور M		إناث F		الجنس الإجمالي Total		م	إجمالي Total
	عدد No.	نسبة %	عدد No.	نسبة %	عدد No.	نسبة %	عدد No.	نسبة %	عدد No.	نسبة %	عدد No.	نسبة %	عدد No.	نسبة %
1 <	2,309	2.419	4,728	42.325	54	64	537	118	2,383	2,769	2,483	4,308	43.208	
5 -	22,103	20,222	51,896	897	823	1,639	1,643	29,316	26,023	23,784	50,597	42,204		
10 -	25,987	22,971	46,958	696	672	1,368	2,291	21,913	20,291	47,243	23,683	70,926		
15 -	21,217	19,619	40,836	1,036	666	1,702	1,702	102,708	33,916	32,226	139,106	128,490		
20 -	46,207	23,017	69,224	2,128	641	2,767	3,140	106,890	98,759	17,056	86,722	66,965		
25 -	100,580	33,275	133,855	2,887	3,251	6,138	84,026	2,477	1,607	55,154	11,211	56,965		
30 -	104,183	31,773	135,956	1,607	3,45	5,064	107	592	28,328	5,837	22,491	29,027		
35 -	95,508	67,149	162,653	1,283	2,613	3,896	3,45	6,949	10,795	2,613	8,182	11,238		
40 -	56,508	27,345	83,853	984	1,405	3,579	1,405	3,579	4,984	1,405	3,579	5,173		
45 -	44,147	11,007	55,154	84	615	1,405	615	750	1,405	615	750	2,785		
50 -	44,147	11,007	55,154	29	257	327	257	327	1,405	615	750	1,477		
55 -	22,491	5,837	28,328	14	257	327	14	257	327	1,405	615	627		
60 -	8,182	2,613	10,795	19	187	197	19	187	197	1,405	615	408		
65 -	3,579	1,405	4,984	10	75	104	10	75	104	1,405	615	198		
70 -	1,405	615	2,020	10	58	68	10	58	68	1,405	615	104		
75 -	327	126	453	10	20	27	10	20	27	1,405	615	15		
80 -	197	75	272	0	0	0	0	0	0	1,405	615	10		
85 -	104	36	140	0	0	0	0	0	0	1,405	615	15		
90 -	68	24	92	0	0	0	0	0	0	1,405	615	15		
95 -	27	10	37	0	0	0	0	0	0	1,405	615	15		
100 +	15	0	15	0	0	0	0	0	0	1,405	615	15		
	594,240	244,832	839,072	17,559	5,756	23,315	61,799	290,598	862,387	290,598	61,799	862,387		

السكان حسب الجنس ووقت العمر - إمارة دبي
POPULATION BY GENDER & AGE GROUPS - EMIRATE OF DUBAI

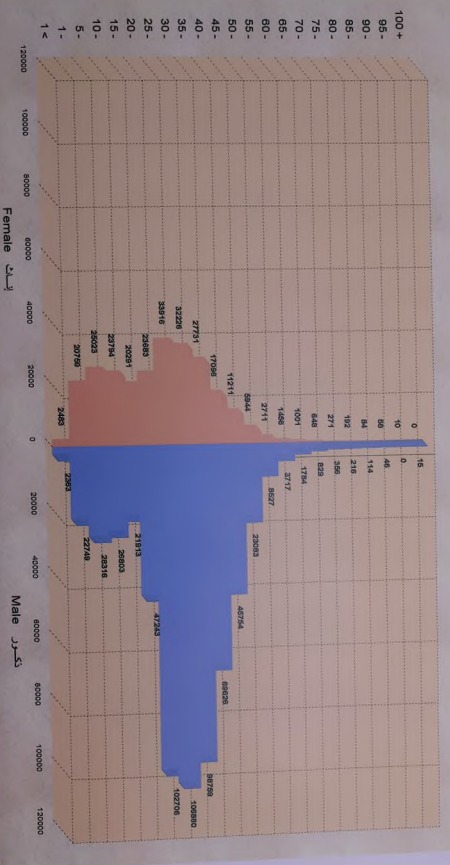

السكان (10 سنوات فأكثر) حسب الحالة التعليمية ووقت العمر والجنس (ريفية / حضرية) - إمارة دبي
POPULATION (10 YEARS AND+) BY EDUCATIONAL STATUS, AGE GROUPS & GENDER (RURAL / URBAN) - EMIRATE OF DUBAI

عمر Age Groups	حالة التعليم Educational Status		ريفية Rural		حضرية Urban		إجمالي Total	
	م	انثى F	م	انثى F	م	انثى F	م	انثى F
10-15	349	146	11,040	12,048	14,222	14,222	25,262	28,270
15-20	447	280	4,111	5,345	717	707	11,222	11,048
20-25	858	3,913	1,833	6,825	2,438	6,719	4,271	10,532
25-30	1,247	9,386	2,566	14,529	3,037	16,867	5,813	20,883
30-35	1,423	9,905	4,033	3,950	19,092	14,231	15,516	18,136
35-40	1,582	8,653	1,847	12,018	3,448	19,615	11,425	18,163
40-45	1,083	6,438	904	2,358	12,306	1,083	6,438	7,521
45-50	312	4,842	767	2,320	10,678	312	4,842	5,154
50-55	1,959	2,073	107	932	592	2,081	1,959	2,073
55-60	1,550	1,404	89	192	282	718	1,550	1,404
60-65	1,404	1,404	65	192	282	718	1,404	1,404
65-70	282	334	54	382	350	1,099	229	43
70-75	28	17	37	109	71	250	80	23
75-80	17	35	22	79	43	28	17	35
80-85	8	23	14	44	37	117	10	30
85-90	5	11	16	54	38	165	6	16
90-95	0	0	16	320	264	72	144	37
95-100	0	0	0	0	0	0	0	0
Total Urban	24,447	81,505	24,447	81,505	31,741	102,883	56,192	184,388
Total Rural	14,765	48,790	14,765	48,790	14,765	48,790	29,530	87,580
Total	39,212	130,295	39,212	130,295	46,506	153,673	85,722	271,968
0-4	22,927	25,987	0	0	0	0	22,927	25,987
5-9	19,619	21,217	0	0	0	0	19,619	21,217
10-14	23,017	46,207	3,791	3,212	1,310	1,802	9,500	14,840
15-19	10,581	10,953	10,225	13,444	2,408	4,868	8,933	23,345
20-24	104,192	105,933	17,593	22,795	4,593	6,191	22,232	3,311
25-29	27,245	96,598	8,717	17,564	2,048	3,699	18,958	2,915
30-34	16,678	67,150	5,225	13,819	1,123	2,838	4,100	12,565
35-39	18,945	66,638	4,488	17,299	1,033	3,259	3,355	12,689
40-44	11,790	584	3,421	108	405	442	1,795	215
45-49	2,178	3,189	48	409	0	48	124	282
50-54	2,972	2,987	0	0	0	0	2,972	2,987
55-59	666	1,056	34	16	14	16	680	1,072
60-64	2,108	53	32	32	20	61	1,655	236
65-69	2,687	15	138	11	11	324	348	78
70-74	453	2,687	15	138	11	34	65	235
75-79	396	3,251	22	108	11	34	65	235
80-84	219	2,477	28	108	6	23	17	177
85-89	311	2,199	6	115	6	46	11	131
90-94	149	483	6	11	0	6	33	0
95-99	89	191	0	0	0	0	0	0
100+	4,408	15,862	164	529	68	203	848	1,481
Total	89,212	29,087	89,212	29,087	89,212	29,087	118,299	118,299

الفئة العمرية Age Groups	التعليمية		الإبتدائية		الاعدادية		الثانوية		المرتبعة		المرتبعة		المرتبعة		التعليمية	
	المذكر M	المؤنث F	المذكر M	المؤنث F	المذكر M	المؤنث F	المذكر M	المؤنث F	المذكر M	المؤنث F	المذكر M	المؤنث F	المذكر M	المؤنث F	المذكر M	المؤنث F
10 -	387	152														
15 -	464	315														
20 -	938	4,150														
25 -	1,364	10,098														
30 -	1,538	10,625														
35 -	1,789	7,457														
40 -	1,789	7,457														
45 -	3,007	7,510														
55 -	2,133	2,310														
65 +	1,734	1,570														
المجموع الكلي	15,754	64,145	108,824	32,251	83,438	28,182	91,899	27,888	45,834	124	282	27	138	66	197	267
	202,233	558,371	44,345	87,380	18,552	21,870	10,552	14,170	4,441	12,242	1,441	3,889	2,883	1,428	3,551	2,213
	202,233	558,371	44,345	87,380	18,552	21,870	10,552	14,170	4,441	12,242	1,441	3,889	2,883	1,428	3,551	2,213
	202,233	558,371	44,345	87,380	18,552	21,870	10,552	14,170	4,441	12,242	1,441	3,889	2,883	1,428	3,551	2,213

الإجمالي

الفئة العمرية Age Groups	التعليمية		الإبتدائية		الاعدادية		الثانوية		المرتبعة		المرتبعة		المرتبعة		التعليمية	
	المذكر M	المؤنث F	المذكر M	المؤنث F	المذكر M	المؤنث F	المذكر M	المؤنث F	المذكر M	المؤنث F	المذكر M	المؤنث F	المذكر M	المؤنث F	المذكر M	المؤنث F
10 -	387	152														
15 -	464	315														
20 -	938	4,150														
25 -	1,364	10,098														
30 -	1,538	10,625														
35 -	1,789	7,457														
40 -	1,789	7,457														
45 -	3,007	7,510														
55 -	2,133	2,310														
65 +	1,734	1,570														
المجموع الكلي	15,754	64,145	108,824	32,251	83,438	28,182	91,899	27,888	45,834	124	282	27	138	66	197	267
	202,233	558,371	44,345	87,380	18,552	21,870	10,552	14,170	4,441	12,242	1,441	3,889	2,883	1,428	3,551	2,213
	202,233	558,371	44,345	87,380	18,552	21,870	10,552	14,170	4,441	12,242	1,441	3,889	2,883	1,428	3,551	2,213
	202,233	558,371	44,345	87,380	18,552	21,870	10,552	14,170	4,441	12,242	1,441	3,889	2,883	1,428	3,551	2,213

المجموع الكلي

الشكل (3-02) إحصاء

السكان (10 سنوات فأكثر) حسب الحالة التعليمية و الجنس - الإمارة دبي
POPULATION (10 YEARS +) BY EDUCATIONAL STATUS & GENDER - EMIRATE OF DUBAI

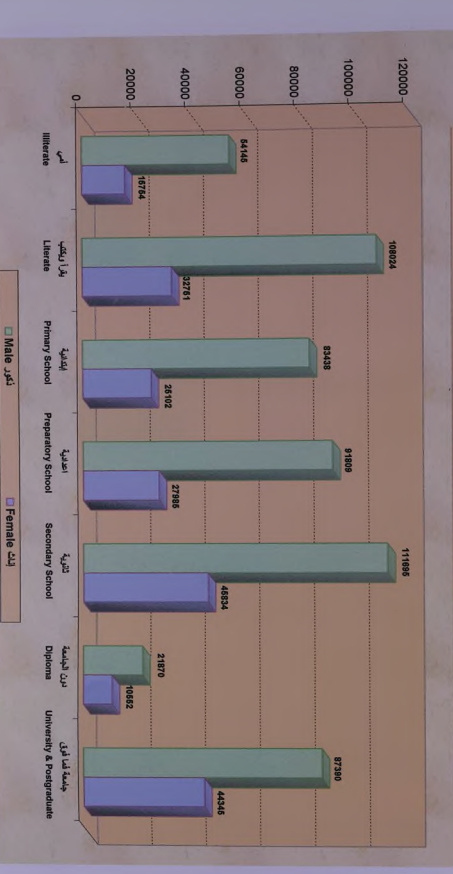

السكان حسب الحالة الزوجية والعمر والجنس - الإمارة دبي
POPULATION BY MARITAL STATUS, AGE & GENDER - EMIRATE OF DUBAI

جدول (3.00) Total

العمر Age in Single Year	الزوجات Married		المتزوجات Never Married		الطلاق Divorced		الزواج Widowed		الزواج Total	
	الذكور M	الإناث F	الذكور M	الإناث F	الذكور M	الإناث F	الذكور M	الإناث F	الذكور M	الإناث F
	الذكور M	الإناث F	الذكور M	الإناث F	الذكور M	الإناث F	الذكور M	الإناث F	الذكور M	الإناث F
15	4,880	4,333	9,213	17	0	0	33	18	4,903	4,303
16	4,649	4,278	8,927	22	0	0	70	48	4,724	4,331
17	4,391	3,702	8,093	33	113	5	0	0	4,503	4,278
18	4,475	4,280	8,755	82	290	6	0	0	4,583	4,575
19	3,276	2,657	5,933	74	369	22	0	0	3,332	3,208
20	5,740	3,917	9,657	117	2,011	5	0	0	5,833	5,024
21	4,982	2,570	7,552	688	1,599	26	11	0	5,686	3,427
22	8,197	3,398	11,595	1,567	3,783	64	5	0	10,141	5,108
23	8,008	2,688	10,696	21	4,732	191	0	0	10,843	4,640
24	9,933	1,628	11,561	31	6,665	38	0	0	13,980	5,818
25	15,405	3,283	18,688	4,628	5,833	102	11	0	16,677	9,206
26	9,743	1,566	11,309	6,019	3,683	84	0	0	16,677	5,818
27	10,386	1,917	12,303	9,456	4,917	83	32	0	19,049	6,305
28	10,386	1,917	12,303	11,566	5,841	15	0	0	25,397	7,572
29	10,386	1,917	12,303	10,004	3,683	42	0	0	15,407	5,014
30	8,160	1,992	10,152	49	40,902	177	10	0	15,407	5,014
31	2,492	1,992	4,484	26	13,384	89	12	0	12,813	3,919
32	3,894	1,992	5,886	54	22,219	92	16	0	28,140	7,289
33	1,030	419	1,449	16,884	6,316	75	6	0	14,849	4,100
34	1,253	592	1,845	16,884	3,665	90	11	0	14,849	4,100
35	5,083	1,627	6,710	118,836	25,341	442	33	0	86,759	27,721
40-	1,327	1,829	3,156	15,831	83,008	179	60	0	69,628	17,096
45-	295	243	538	60,077	10,217	203	524	0	45,754	11,211
50-	295	243	538	44,868	5,105	300	103	0	23,083	5,844
55-	125	81	206	22,014	2,099	210	715	0	8,527	2,711
60-	53	21	74	10,867	2,099	97	516	0	3,717	1,466
65-	0	0	0	4,475	896	32	543	0	1,784	1,001
70+	0	0	0	2,104	416	16	984	0	1,576	1,263
	134,065	119,506	253,571	118,836	385,407	151	3,013	1,882	531,508	174,097

جدول (3.00) Total
Figure (3.00) Total

السكان (15 سنة فأكثر) حسب الحالة الزوجية والجنس - إمارة دبي
POPULATION (15 YEARS +) BY MARITAL STATUS & GENDER - EMIRATE OF DUBAI



السكان حسب التوزيع الجغرافي (حضر / ريف) - إمارة دبي
POPULATION BY RELIGION & GENDER (URBAN / RURAL) - EMIRATE OF DUBAI

Total	جملة		Others		الآخرى		Christian		مسيحي		Muslim		مسلم		الجنسية Nationality
	مجنه T	نثه F	مجنه M	نثه T	مجنه M	نثه F	مجنه T	نثه F	مجنه M	نثه F	مجنه T	نثه F	مجنه M		
839,072	244,832	594,240	222,389	44,388	178,001	126,293	51,646	74,647	490,390	148,798	341,592	Urban	الحضر		
23,315	5,756	17,559	2,886	117	2,769	656	202	454	19,773	5,437	14,336	Rural	الريف		
862,387	250,588	611,799	225,275	44,505	180,770	126,949	51,848	75,101	510,163	154,235	355,928	Total Of Emirate	إمارة دبي		

جدول (3.04)

التوزيع الجغرافي و الجنس
Religion & Gender
الجنسية
Nationality

شكل (3-04) Figure

التوزيع النسبي للسكان حسب التوزيع الجغرافي - إمارة دبي
PERCENTAGE DISTRIBUTION OF POPULATION BY RELIGION - EMIRATE OF DUBAI



المرشدون المقيمون في الإمارات العربية المتحدة والجنسية الأجنبية (مليط/زيف) - امداد ابي
 LOCAL MARRIED MALES BY NO. OF WIVES & WIFE NATIONALITY (URBAN / RURAL) - EMIRATE OF DUBAI

جدول (3.85)

جنس الزوجات Total Of wives	جنسية الزوجة				عدد الذكور No. Of Males	عدد الزوجات NO. OF WIVES
	الآسي Others	آسيه Asian	عربية Arabs	مليطه Local		
17,016	239	428	352	15,987	17,016	1
3,148	117	387	382	2,262	1,574	2
386	5	121	31	239	132	3
204	0	77	20	107	51	4
20,764	361	1,013	785	18,605	18,773	Total Of Urban
						رليطه Rural
856	0	10	20	826	856	1
174	0	0	0	169	87	2
30	0	5	0	25	10	3
1,060	0	15	25	1,020	953	Total Of Rural
17,872	239	438	372	16,823	17,872	جنس الزيف الاماراته Emirate
3,322	117	387	387	2,431	1,661	2
426	5	126	31	264	142	3
204	0	77	20	107	51	4
21,624	361	1,028	810	19,625	19,726	T. Of Emirate

شكل (3-05) ابي

التوزيع النسبي للمواطنين المقيمين حسب عدد الزوجات في الاماراته - امداد ابي
 PERCENTAGE DISTRIBUTION OF LOCAL MARRIED MALES BY NO. OF WIVES - EMIRATE OF DUBAI

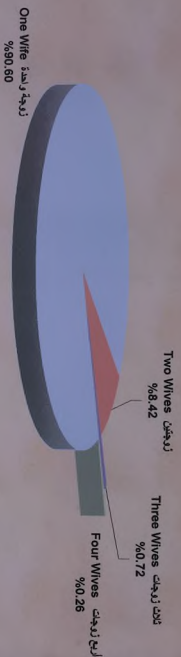

زوجات واحد
 90.80%

زوجات اثنين
 8.42%

زوجات ثلث
 0.72%

زوجات اربع
 0.26%

الباب الرابع
CHAPTER FOUR

السكان حسب الموقف الاقتصادي
POPULATION BY ACTIVITY STATUS

الباىب الرابع : السكان حسب الموقف الاقطنصاى

CH.4: POPULATION BY ACTIVITY STATUS

TABLE TITLE	رقم الصفحة Page No.	رقم الجدول Table No.	عنوان الجدول
• POPULATION (15 YEARS +) BY ACTIVITY STATUS (URBAN / RURAL) – EMIRATE OF DUBAI	75	01	• السكان (15 سنة فأكثر) حسب الموقف الاقطنصاى (حضر / ريف) إمارة دبي
• POPULATION BY ACTIVITY STATUS & AGE GROUPS (URBAN / RURAL) – EMIRATE OF DUBAI	78	02	• السكان حسب الموقف الاقطنصاى وفئات العمر (حضر / ريف) إمارة دبي
• POPULATION BY ACTIVITY STATUS & EDUCATIONAL STATUS (URBAN / RURAL) - EMIRATE OF DUBAI	81	03	• السكان حسب الموقف الاقطنصاى والحالة التعليمية (حضر / ريف) إمارة دبي
• POPULATION BY ACTIVITY STATUS & MARITAL STATUS (URBAN / RURAL) - EMIRATE OF DUBAI	83	04	• السكان حسب الموقف الاقطنصاى والحالة الزوجية (حضر / ريف) إمارة دبي
• EMPLOYMENT BY OCCUPATION & AGE GROUPS - EMIRATE OF DUBAI	85	05	• المشغولون حسب المهنة وفئات العمر إمارة دبي
• EMPLOYMENT BY ECONOMIC ACTIVITY & AGE GROUPS EMIRATE OF DUBAI	87	06	• المشغولون حسب النشاط الاقطنصاى وفئات العمر - إمارة دبي
• EMPLOYMENT BY OCCUPATION & EDUCATIONAL STATUS EMIRATE OF DUBAI	88	07	• المشغولون حسب المهنة والحالة التعليمية - إمارة دبي
• EMPLOYMENT BY EMPLOYMENT STATUS & ECONOMIC ACTIVITY EMIRATE OF DUBAI	89	08	• المشغولون حسب العلاقة بالعمل والنشاط الاقطنصاى - إمارة دبي
• EMPLOYMENT BY MEANS OF TRANSPORTATION TO WORK (URBAN / RURAL) - EMIRATE OF DUBAI	91	09	• المشغولون حسب وسيلة الانتقال إلى العمل (حضر / ريف) - إمارة دبي

TABLE TITLE	رقم الصفحة Page No.	رقم الجدول Table No.	عنوان الجدول
• UN-EMPLOYED BY EDUCATIONAL STATUS, AGE GROUPS & NATIONALITY - EMIRATE OF DUBAI	100	17	• المتعطلون حسب الحالة التعليمية وفئات العمر والجنسية - إمارة دبي
• UN-EMPLOYED LOCALS BY EDUCATIONAL STATUS & PERIOD OF UNEMPLOYMENT - EMIRATE OF DUBAI	101	18	• المتعطلون المواطنين حسب الحالة التعليمية ومدّة التعطل - إمارة دبي
• UN-EMPLOYED NON LOCALS BY EDUCATIONAL STATUS & PERIOD OF UNEMPLOYMENT - EMIRATE OF DUBAI	102	19	• المتعطلون من غير المواطنين حسب الحالة التعليمية ومدّة التعطل - إمارة دبي
• TOTAL UN-EMPLOYED BY EDUCATIONAL STATUS & PERIOD OF UNEMPLOYMENT - EMIRATE OF DUBAI	103	20	• جملة المتعطلون حسب الحالة التعليمية ومدّة التعطل - إمارة دبي

TABLE TITLE	رقم الصفحة Page No.	رقم الجدول Table No.	عنوان الجدول
• EMPLOYMENT BY MEANS OF TRANSPORTATION TO WORK & RESIDING / WORK LOCATION (PRIVATE CAR) (URBAN / RURAL) EMIRATE OF DUBAI	93	10	• المشتغلون حسب وسيلة الانتقال للعمل وموقع السكن والعمل (سيارة خاصة) (حضر / ريف) - إمارة دبي
• EMPLOYMENT BY MEANS OF TRANSPORTATION TO WORK & RESIDING / WORK LOCATION (WORK CAR) (URBAN / RURAL) EMIRATE OF DUBAI	94	11	• المشتغلون حسب وسيلة الانتقال للعمل وموقع السكن والعمل (سيارة العمل) (حضر / ريف) - إمارة دبي
• EMPLOYMENT BY MEANS OF TRANSPORTATION TO WORK & RESIDING / WORK LOCATION (TAXI) (URBAN / RURAL) EMIRATE OF DUBAI	95	12	• المشتغلون حسب وسيلة الانتقال للعمل وموقع السكن والعمل (سيارة أجرة) (حضر / ريف) - إمارة دبي
• EMPLOYMENT BY MEANS OF TRANSPORTATION TO WORK & RESIDING / WORK LOCATION (PUBLIC TRANSPORT) (URBAN / RURAL) - EMIRATE OF DUBAI	96	13	• المشتغلون حسب وسيلة الانتقال للعمل وموقع السكن والعمل (باص عام) (حضر / ريف) - إمارة دبي
• EMPLOYMENT BY MEANS OF TRANSPORTATION TO WORK & RESIDING / WORK LOCATION (OTHERS) (URBAN / RURAL) EMIRATE OF DUBAI	97	14	• المشتغلون حسب وسيلة الانتقال للعمل وموقع السكن والعمل (أخرى) (حضر / ريف) - إمارة دبي
• EMPLOYMENT BY MEANS OF TRANSPORTATION TO WORK & RESIDING / WORK LOCATION (NOT APPLICABLE) (URBAN / RURAL) - EMIRATE OF DUBAI	98	15	• المشتغلون حسب وسيلة الانتقال للعمل وموقع السكن والعمل (لا ينطبق) (حضر / ريف) - إمارة دبي
• FEMALE EMPLOYMENT BY MARITAL STATUS, NATIONALITY & ECONOMIC ACTIVITY - EMIRATE OF DUBAI	99	16	• المشتغلات حسب الحالة الزوجية والجنسية والنشاط الاقتصادي - إمارة دبي

التعريف المستخدمة

الأفراد داخل قوة العمل

- تشمل المشتقون والمتعطلون حسب حالة الفرد خلال الاسبوع المنتهي في 2000/4/3.

المتعطّل

- هو الفرد في سن العمل من (15 - 64) والقادر عليه والراغب فيه والباحث عنه ولم يجده . ويشمل المتعطّل السابق له العمل بدولة الإمارات والمتعطّل الجديد الذي لم يسبق له العمل بالدولة.

الأفراد خارج قوة العمل

- تشمل الأفراد الذين لا يعملون ولا يرغبون في العمل لأسباب مؤقتة عادة مثل الطلبة، ربات البيوت، أخرى تشمل (العجز المؤقت عن العمل، المسجونين، الغير راغب بالعمل).

الأفراد خارج القوة البشرية

- تشمل الأفراد الذين لا يعملون بسبب كبر السن (65) سنة فأكثر ممن لا يعمل أو بسبب العجز الكلي والأفراد (أقل من 15 سنة) دون سن العمل.

صاحب العمل

- هو الفرد الذي يمتلك مشروعاً ما (صناعي/ تجاري/ خدمي... الخ) ويعمل معه آخرين ، بينما الذي يعمل لحسابه لا يستخدم معه آخرين بالعمل.

السكان حسب الموقع الاقتصادي

السكان حسب الموقع الاقتصادي

توزيع السكان نسبياً حسب الموقع الاقتصادي والموقع:

الموقع	مشتغلون	متعطلون	جملة الأفراد داخل قوة العمل	أفراد خارج قوة العمل	أفراد خارج القوة البشرية من 15 سنة	جملة السكان
الحضر	63.16	1.11	64.27	15.46	0.43	97.29
الريف	1.78	0.01	1.79	0.36	0.03	2.71
إجمالي الإمارة	64.94	1.12	66.06	15.82	0.46	100.00

توزيع السكان نسبياً حسب الموقع الاقتصادي

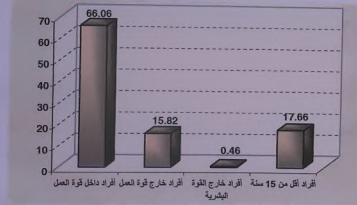

- يمثل الأفراد داخل قوة العمل نسبة (66.06%) من إجمالي السكان موزعين إلى أفراد مشتغلون بنسبة (64.94%) وأفراد متعطلون بنسبة (1.12%) وبلغت نسبة الأفراد خارج قوة العمل (15.82%) بإلها الأفراد خارج القوة البشرية بنسبته (0.46%) وأما الأفراد أقل من 15 سنة فقد بلغت نسبتهم (17.66%) من إجمالي السكان.

الأفراد داخل قوة العمل

توزيع الأفراد نسبياً داخل قوة العمل حسب الموقع من العمل والموقع:

الموقع من العمل	ذكور	إناث	الحضر	جملة	الريف	إناث	إجمالي الإمارة	جملة
مشتغلون	84.89	10.72	95.61	2.51	0.19	2.70	87.40	98.31
متعطلون	1.18	0.50	1.68	0.01	0	0.01	1.19	1.69
جملة	86.07	11.22	97.29	2.52	0.19	2.71	88.59	100.00

توزيع الأفراد نسبياً داخل قوة العمل

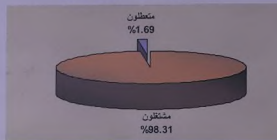

- بلغت نسبة البطالة في الحضر نسبة (1.68%) بينما بلغت في الريف نسبة (0.01%) وبنسبة إجمالية بلغت (1.69%) من إجمالي الأفراد داخل قوة العمل.
- يلاحظ انخفاض مساهمة المرأة في العمل حيث بلغت نسبة الإناث المشتغلات بالإمارة (11.41%) مقابل (88.59%) للذكور، ويرجع هذا الانخفاض إلى زيادة حجم مجتمع الذكور بسبب العمالة الوافدة التي يمثل الذكور بها أعلى نسبة.

الأفراد المشتغلون

توزيع الأفراد المشتغلين نسبياً حسب الحالة التعليمية والموقع:

الحالة التعليمية	الحضر	الريف	إجمالي الإمارة
أسى	8.86	0.98	9.84
بغراً وبيكت	17.28	0.85	18.13
مؤهل أقل من جامعي	52.23	0.80	53.03
مؤهل جامعي فما فوق	18.89	0.11	19.00
الجملة	97.26	2.74	100.00

- احتل الأفراد المشتغلون المتزوجون في الحضر نسبة (74.14%) من الأفراد المشتغلون حسب الحالة الزوجية أما في الريف فقد بلغت نسبتهم (2.19%) ونسبة إجمالية بلغت (76.33%) بينما بلغ المشتغلون الذين لم يتزوجوا أبدا نسبة (22.53%) بالحضر ونسبة (0.53%) بالريف ونسبة إجمالية بلغت (23.06%).

- توزيع الأفراد المشتغلين نسبيا حسب العلاقة بالعمل والجنس :

العلاقة بالعمل	ذكور	إناث	الجنس
يعمل لحسابه	1.62	0.05	1.67
صاحب عمل	1.26	0.04	1.30
يعمل بأجر	85.98	11.01	96.99
أخرى	0.03	0.01	0.04
الجملة	88.89	11.11	100.00

توزيع المشتغلين نسبيا حسب العلاقة بالعمل



- يمثل الأفراد المشتغلين الذين يعملون بأجر مكان الصدارة حسب العلاقة بالعمل بنسبة (96.99%) ثم الذين يعملون لحسابهم بنسبة (1.67%) ثم صاحب عمل بنسبة (1.30%) ثم أخرى بنسبة (0.04%).

توزيع المشتغلين نسبيا حسب الحالة التعليمية



- يمثل الأفراد المشتغلون الذين يحملون مؤهل أقل من جامعي نسبة (53.03%) من جملة المشتغلين حسب الحالة التعليمية يليهم المؤهل الجامعي فما فوق بنسبة (19.0%) ثم يقرأ ويكتب بنسبة (18.13%).

- توزيع الأفراد المشتغلين نسبيا حسب الحالة الزوجية والموقع :

الحالة الزوجية	الحضر	الريف	إجمالي الإمارة
لم يتزوج أبدا	22.53	0.53	23.06
متزوج	74.14	2.19	76.33
مطلق	0.33	0.01	0.34
أرسل	0.26	0.01	0.27
الجملة	97.26	2.74	100.00

توزيع المشتغلين نسبيا حسب الحالة الزوجية

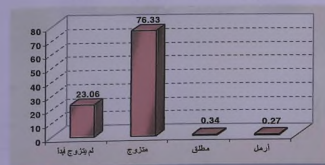

• توزيع الأفراد المشتغلين نسبياً حسب أقسام المهن والجنس :

العلاقة بالعمل	ذكور	إناث	إجمالي الإمارة
المشروع وتجار المسؤولين	1.90	0.13	2.03
المهنيين	8.27	2.05	10.32
الفنون والمهنيون المساعون	7.55	1.03	8.58
الكتابة	4.47	1.84	6.31
عمال الخدمات وعمال البيع	13.14	4.85	17.99
العمل المهرة في الزراعة والصيد	0.94	0.01	0.95
الحرفيون	21.61	0.29	21.90
عمال التشغيل	10.36	0.64	11.00
المهين البسيطة	19.32	0.25	19.57
القوات المسلحة	1.30	0.01	1.31
غير ميين	0.03	0.01	0.04
الجملة	88.89	11.11	100.00

• توزيع الأفراد المشتغلين نسبياً حسب أقسام النشاط والجنس :

العلاقة بالعمل	ذكور	إناث	إجمالي الإمارة
الزراعة وصيد الأسماك والتعدين	2.09	0.02	2.11
الصناعات التحويلية	10.80	1.13	11.93
الكهرباء والغاز والماء	0.32	0.01	0.33
التشييد والبناء	26.19	0.14	26.33
التجارة وخدمات الإصلاح	19.73	1.29	21.02
التفادى والمطاعم	5.04	0.63	5.67
النقل والتخزين والاتصالات	7.56	0.84	8.40
الوساطة المالية	1.42	0.36	1.78
العقارات والتأجير وخدمات الأصول	3.67	0.39	4.06
الإدارة العامة والدفاع	5.46	0.45	5.91
التعليم	1.02	1.07	2.09
الصحة والعمل الاجتماعي	1.10	0.81	1.91
الخدمات المجتمعية والشخصية الأخرى	2.53	0.21	2.74
خدم المنازل	1.79	3.72	5.51
المنظمات والهيئات الدولية	0.06	0.02	0.08
غير ميين	0.11	0.02	0.13
الجملة	88.89	11.11	100.00

السكان (45 سنة فأكثر) حسب الموقف الاقتصادي (جنس / ريف) - إمارة دبي

POPULATION (15 YEARS+) BY ACTIVITY STATUS (URBAN / RURAL) - EMIRATE OF DUBAI

جدول (4.01) Table

الجنس	إجمالي إمارة دبي				الريف				الريف						
	م	ن	م	ن	م	ن	م	ن	م	ن	م	ن			
100,530	23,835	1,339	1,321	87,386	0	20,805	22,514	63,926	480,268	2,497	4,737	340	1,983	61,089	482,638
2,464	632	5	44	1,810	0	649	588	1,085	14,349	9	46	0	29	1,076	14,274
111,994	24,467	1,344	1,365	89,196	0	21,454	23,102	65,011	504,707	2,506	4,783	340	2,012	62,165	497,912

Location	Activity Status	مجلة السكان			الذكور والذكور من 15 سنة وما			Inds. Out of man power			الذكور خارج القوة البشرية		
		Total Population	مجموع السكان	Under 15 years & Not in Work	مجلة Total	مجلة Total	مجلة Total	مجلة Total	مجلة Total	مجلة Total	مجلة Total	مجلة Total	
		T	F	M	F	M	F	M	F	M	F	M	
Urban		839,072	244,832	594,240	69,889	77,818	1,487	2,229	123	297	1,364	1,932	
Rural		23,315	5,726	17,559	2,170	2,413	37	165	9	25	28	140	
Total Of Emirate		862,387	250,558	611,799	72,059	80,231	1,524	2,394	132	322	1,392	2,072	

جدول 4(01) عدد السكان

السكان حسب الموقف الاقتصادي - إمارة دبي
POPULATION BY ACTIVITY STATUS - EMIRATE OF DUBAI



شكل (4-01) عدد السكان

السكان حسب الطبقات العمرية والفئات العمرية (ريف / حضر) - إمارات دبي

POPULATION BY ACTIVITY STATUS & AGE GROUPS (URBAN / RURAL) - EMIRATE OF DUBAI

جدول (4.02) Table

الفئات العمرية Age Group	السكان في إمارات دبي Emirate of Dubai						السكان في إمارات دبي Emirate of Dubai										
	إجمالي السكان Total Population			السكان في إمارات دبي Emirate of Dubai			إجمالي السكان Total Population			السكان في إمارات دبي Emirate of Dubai							
	م	ن	م	م	ن	م	م	ن	م	م	ن	م					
15 <	0	0	0	0	0	0	0	0	0	0	0	0	0	0	0		
15 -	18,420	16,142	410	151	1,679	0	16,311	17,651	1,435	3,009	402	1,074	0	21	706	1,877	
15 -	14,827	14,827	630	284	22,925	0	4,437	4,843	20,288	141,891	1,885	2,774	185	679	28,219	138,588	
20 -	35,522	120	159	100	30,044	0	32	20	23,965	109,453	186	665	139	42	2,214	110,485	
30 -	19,411	180	33	180	19,103	0	0	8,245	111,080	15	163	16	16	5	2,899	1,177	12,828
40 -	6,718	347	61	347	6,637	0	0	1,727	30,264	5	49	5	49	5	2,899	1,177	12,828
50 -	2,037	219	56	219	1,881	0	0	0	139	4,541	0	5	5	5	109	154	4,376
60 +	109,530	23,835	1,339	87,388	0	20,995	22,514	63,526	490,358	2,497	4,737	340	1,983	61,080	463,638		
مجموع السكان Total Population	0	0	0	0	0	0	0	0	0	0	0	0	0	0	0	0	0
15 <	0	0	0	0	0	0	0	0	0	0	0	0	0	0	0	0	0
15 -	637	533	0	10	148	0	489	523	35	157	0	16	0	0	35	141	
20 -	684	74	0	9	529	0	155	65	619	3,084	9	24	0	5	610	3,655	
30 -	551	0	0	0	546	0	5	0	288	5,934	0	0	0	0	288	5,934	
40 -	42	314	5	5	314	0	0	109	4,079	0	6	0	5	109	4,068		
50 -	168	16	5	15	161	0	0	0	34	922	0	0	19	34	903		
60 +	112	5	5	5	112	0	0	0	173	0	0	0	0	0	173		
مجموع السكان Total Population	2,464	622	5	44	1,610	0	649	588	1,085	14,349	9	46	0	29	10,765	14,274	
15 <	0	0	0	0	0	0	0	0	0	0	0	0	0	0	0	0	0
15 -	18,057	18,675	410	201	1,827	0	16,820	18,474	1,198	3,206	403	1,067	0	21	785	2,118	
20 -	28,666	4,911	620	293	23,654	0	4,592	4,608	28,608	144,975	1,884	2,798	185	684	28,023	141,493	
30 -	35,783	120	159	100	35,897	0	37	20	24,153	202,467	188	695	129	410	23,838	204,302	
40 -	19,455	185	33	185	19,417	0	5	0	8,652	115,159	16	169	16	399	8,820	114,621	
50 -	6,844	392	66	392	6,818	0	0	1,761	31,186	5	49	5	308	1,751	30,829		
60 +	2,149	224	56	224	2,183	0	0	0	139	4,714	0	5	5	160	134	4,549	
مجموع السكان Total Population	113,948	24,680	1,344	1,356	89,796	0	24,644	24,192	66,031	590,797	2,695	4,783	340	1,983	62,848	487,945	

ملحق جدول (4.02) Table
السكان حسب الطبقات العمرية والفئات العمرية (ريف / حضر) - إمارات دبي

الفئات العمرية Age Group	السكان في إمارات دبي Emirate of Dubai						السكان في إمارات دبي Emirate of Dubai										
	إجمالي السكان Total Population			السكان في إمارات دبي Emirate of Dubai			إجمالي السكان Total Population			السكان في إمارات دبي Emirate of Dubai							
	م	ن	م	م	ن	م	م	ن	م	م	ن	م					
15 <	0	0	0	0	0	0	0	0	0	0	0	0	0	0	0	0	0
15 -	141,707	69,889	77,818	69,889	77,818	0	0	0	0	0	0	0	0	0	0	0	0
20 -	40,837	19,620	21,217	20,097	58,285	146,782	0	0	0	37	69	21	69	21	69	21	69
30 -	28,514	59,113	199,899	0	0	0	0	0	0	21	69	21	69	21	69	21	69
40 -	138,179	27,664	113,285	0	0	0	0	0	0	0	0	0	0	0	0	0	0
50 -	10,328	3,954	8,718	0	0	0	0	0	0	5	5	5	5	5	5	5	5
60 +	19,290	72,699	80,231	72,699	80,231	0	0	0	0	1,403	1,698	39	59	62	1,384	1,698	1,932
مجموع السكان Total Urban	839,072	244,832	594,240	69,889	77,818	1,487	2,229	123	133	134	297	1,384	1,932				
15 <	4,583	2,170	2,413	2,170	2,413	0	0	0	0	0	0	0	0	0	0	0	0
15 -	1,387	670	697	0	0	0	0	0	0	0	0	0	0	0	0	0	0
20 -	4,489	1,309	3,180	0	0	0	0	0	4	4	4	4	4	4	4	4	4
30 -	6,780	839	5,941	0	0	0	0	0	0	0	0	0	0	0	0	0	0
40 -	4,507	423	4,084	0	0	0	0	0	0	0	0	0	0	0	0	0	0
50 -	1,141	205	936	0	0	0	0	0	0	5	5	5	5	5	5	5	5
60 +	468	140	328	0	0	0	0	0	28	150	20	150	20	150	20	150	20
مجموع السكان Total Of Rural	23,115	5,756	2,413	2,170	2,413	37	163	9	28	28	28	28	28	28	28	140	140
15 <	19,290	72,699	80,231	72,699	80,231	0	0	0	0	0	0	0	0	0	0	0	0
15 -	42,204	20,280	21,914	0	0	0	0	0	0	37	32	32	37	37	37	37	37
20 -	207,596	97,604	149,992	0	0	0	0	0	26	73	25	73	25	73	25	73	25
30 -	265,984	59,854	205,640	0	0	0	0	0	21	53	21	53	21	53	21	53	21
40 -	145,898	28,507	115,379	0	0	0	0	0	0	36	0	36	0	36	0	36	0
50 -	49,290	8,653	31,637	0	0	0	0	0	10	62	10	62	10	62	10	62	10
60 +	50,737	3,721	7,076	0	0	0	0	0	1,431	2,138	39	39	39	66	1,392	2,072	2,072
مجموع السكان Total Of Emirate	862,347	290,848	611,799	72,699	80,231	1,524	2,394	132	132	132	322	1,392	2,072				

المشتغلون حسب فئات العمر والجنس - إمارة دبي EMPLOYMENT BY AGE GROUPS & GENDER - EMIRATE OF DUBAI



السكان حسب المواقف الاقتصادية وحلقة التغطية - إمارة دبي POPULATION BY ACTIVITY STATUS & EDUCATIONAL STATUS (URBAN/ RURAL) - EMIRATE OF DUBAI

التصنيف Classification	الحالة الطبيعية Educational Status						المواقف الاقتصادية Activity Status						Total Population	
	المستوى Level		المرحلة Stage		المجموع Total		المشتغلون Employed		المشتغلون Un-Employed		المجموع Total			
	ذكور Male	إناث Female	أعلى Higher	أدنى Lower	مستعملين Employed	غير مستعملين Un-Employed	مستعملين Employed	غير مستعملين Un-Employed	مستعملين Employed	غير مستعملين Un-Employed	مستعملين Employed	غير مستعملين Un-Employed		
إجمالي Total	151,831	151,831	0	0	329,662	38,307	0	293,355	38,307	0	329,662	38,307	0	329,662
إجمالي Total	14,761	14,761	1,811	1,380	9,931	330	3,259	46,564	38	307	0	293	3,261	46,564
إجمالي Total	31,743	30,892	12,048	14,222	188	479	9,798	9,799	88,020	53	714	0	261	97,045
إجمالي Total	107,233	103,376	10,575	11,618	102	315	67,235	29,321	288,751	1,343	2,868	162	1,164	27,656
إجمالي Total	44,179	86,890	0	0	16	81	22,636	146	21,537	86,633	1,063	848	188	255
إجمالي Total	244,822	594,240	69,889	77,818	1,487	2,229	109,530	33,535	63,526	490,358	2,497	4,737	340	1,983
إجمالي Total	1,347	1,587	1,347	1,587	0	0	0	0	0	0	0	0	0	0
إجمالي Total	996	5,354	39	6	33	140	601	15	323	5,183	0	0	0	0
إجمالي Total	1,011	5,044	486	465	4	21	281	5	230	4,532	0	11	10	230
إجمالي Total	2,240	5,035	288	345	0	4	1,518	612	434	4,074	0	29	0	434
إجمالي Total	162	520	0	0	0	0	64	0	88	529	9	6	0	89
إجمالي Total	5,756	17,659	2,170	2,413	37	165	2,464	632	1,985	14,349	9	46	0	29
إجمالي Total	48,263	53,228	48,263	53,428	0	0	0	0	0	0	0	0	0	0
إجمالي Total	15,757	54,545	389	153	1,214	1,500	10,532	345	3,622	62,147	38	307	0	298
إجمالي Total	32,544	308,028	12,544	14,667	192	494	10,019	272	9,999	62,573	53	725	0	271
إجمالي Total	109,473	308,811	10,863	11,963	102	319	66,753	23,704	29,755	272,825	1,343	2,897	152	1,188
إجمالي Total	41,284	109,473	10,863	11,963	102	319	66,753	23,704	29,755	272,825	1,343	2,897	152	1,188
إجمالي Total	44,341	87,289	0	0	16	81	22,690	146	21,535	87,162	1,072	854	188	255
إجمالي Total	250,588	611,179	72,699	77,829	1,524	2,394	111,994	24,467	65,911	504,707	2,996	4,783	340	2,012

ملاحظة: تشمل هذه الأرقام إجمالي السكان في دبي بما في ذلك المقيمين من خارج دولة الإمارات العربية المتحدة والذين يحملون جوازات سفر من دول أخرى.
 Note: This figure includes the total population in Dubai including residents from other countries and those who hold passports from other countries.

Figure (4-03) عبق

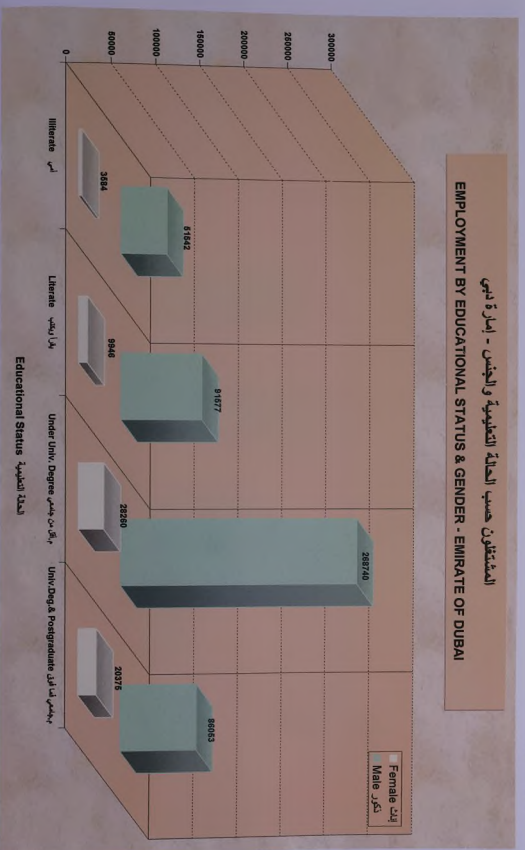

المشغولون حسب الحالة التعليمية و الجنس - إمارة دبي
POPULATION BY ACTIVITY STATUS & MARITAL STATUS (URBAN /RURAL) - EMIRATE OF DUBAI

Table (4.00) عبق

الحالة الاجتماعية	المشغولون		المشغولون		المشغولون		المشغولون		المشغولون		المشغولون		المشغولون		المشغولون		المشغولون	
	المشغولون	المشغولون	المشغولون	المشغولون	المشغولون	المشغولون	المشغولون	المشغولون	المشغولون	المشغولون	المشغولون	المشغولون	المشغولون	المشغولون	المشغولون	المشغولون	المشغولون	
الحالة الاجتماعية	المشغولون	المشغولون	المشغولون	المشغولون	المشغولون	المشغولون	المشغولون	المشغولون	المشغولون	المشغولون	المشغولون	المشغولون	المشغولون	المشغولون	المشغولون	المشغولون	المشغولون	المشغولون
Never Married	147,707	89,889	77,818	69,889	77,818	0	0	0	0	0	0	0	0	0	0	0	0	0
Never Married	181,270	50,491	130,779	0	0	113	157	25,174	22,922	25,504	107,700	2,286	3,677	151	625	22,787	103,398	0
Married	501,427	117,462	383,965	0	0	241	1,689	80,546	8,611	36,675	381,246	200	1,065	178	1,271	36,287	378,020	0
Divorced	2,088	2,134	654	0	0	16	31	982	31	1,136	792	6	5	0	62	1,150	725	0
Widowed	5,800	4,856	824	0	0	1,117	183	2,828	21	911	620	5	0	11	29	895	956	0
Total Of Urban	839,072	244,832	594,240	69,889	77,818	1,487	2,229	109,530	23,853	63,526	489,358	2,497	4,737	340	1,983	61,089	483,028	0
Total Of Rural	4,983	2,170	2,413	2,170	2,413	0	0	0	0	0	0	0	0	0	0	0	0	0
Never Married	4,517	1,231	3,286	0	0	9	21	946	603	376	2,662	9	35	0	0	0	0	0
Married	13,941	2,144	11,797	0	0	6	131	1,461	29	678	11,537	0	11	0	29	679	11,597	0
Divorced	89	54	35	0	0	0	0	39	0	15	35	0	0	0	0	15	35	0
Widowed	185	157	28	0	0	23	13	118	0	16	15	0	0	0	0	16	15	0
Total Of Rural	23,315	5,756	17,559	2,170	2,413	37	165	2,464	632	1,985	14,349	9	46	0	29	1,078	14,274	0
Total Of Emirate	152,290	72,099	80,231	72,059	80,231	0	0	0	0	0	0	0	0	0	0	0	0	0
Never Married	185,787	51,722	134,065	0	0	122	179	26,020	23,525	25,590	110,382	2,286	3,712	151	625	23,134	106,025	0
Married	515,588	119,666	395,922	0	0	246	1,689	82,027	8,601	37,553	392,883	200	1,068	178	1,300	36,979	390,517	0
Divorced	3,077	2,188	889	0	0	16	31	1,021	31	1,151	827	6	5	0	62	1,145	780	0
Widowed	5,805	5,013	832	0	0	1,140	196	2,946	21	927	635	5	0	11	29	911	610	0
Total Of Emirate	882,387	259,588	611,799	72,059	80,231	1,524	2,294	111,984	24,467	65,511	504,787	2,506	4,733	340	2,012	62,465	483,912	0

المغتربون حسب الحالة الزوجية والجنس - اعمار 5 دهم
 EMPLOYMENT BY MARITAL STATUS & GENDER - EMIRATE OF DUBAI

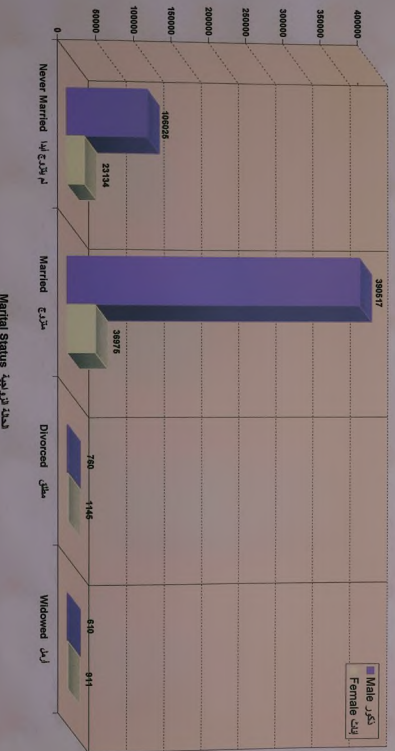

المغتربون حسب المجموع ووقت العمل - اعمار 5 دهم
 EMPLOYMENT BY OCCUPATION & AGE GROUPS - EMIRATE OF DUBAI

المهنة	المجموع		60+		50 -		40 -		30 -		20 -		15 -		14 <		الوقت المتبقي
	ذكور	إناث	ذكور	إناث	ذكور	إناث	ذكور	إناث	ذكور	إناث	ذكور	إناث	ذكور	إناث	ذكور	إناث	
المهنة الرئيسية	11,384	717	10,667	0	287	27	1,817	156	4,718	383	3,744	151	696	0	5	0	0
المهنة الثانوية	57,725	11,449	46,206	65	807	989	5,175	2,434	13,834	4,780	18,808	3,434	7,671	38	21	0	0
المهنة الثالثة	48,025	5,789	42,273	0	643	205	4,076	1,036	11,455	2,470	16,613	1,976	9,343	102	143	0	0
المهنة الرابعة	35,338	10,205	25,033	5	244	292	1,967	1,576	6,000	4,015	9,544	4,292	7,119	125	129	0	0
المهنة الخامسة	100,181	27,161	73,020	69	868	492	3,897	3,133	15,538	10,520	30,975	12,497	22,188	460	496	0	0
المهنة السادسة	48,025	5,789	42,273	0	643	205	4,076	1,036	11,455	2,470	16,613	1,976	9,343	102	143	0	0
المهنة السابعة	5,300	21	5,279	0	103	0	387	5	1,253	11	1,930	5	1,585	0	71	0	0
المهنة الثامنة	122,870	1,637	121,033	0	446	16	4,833	103	28,915	367	57,725	1,135	37,682	18	242	0	0
المهنة التاسعة	61,997	3,589	58,008	0	417	11	4,188	188	16,401	816	23,181	2,351	13,687	43	154	0	0
المهنة العاشرة	109,652	1,413	108,239	5	697	59	4,127	198	18,954	513	46,019	627	38,129	11	313	0	0
المهنة الحادية عشر	7,312	53	7,259	0	58	0	221	0	953	11	2,088	42	3,385	0	544	0	0
المهنة الثانية عشر	206	31	175	0	11	0	11	11	50	10	65	10	38	0	0	0	0
المهنة الثالثة عشر	134	4,540	1,351	30,839	8,830	114,021	23,836	204,302	26,829	141,403	795	2,718	0	0	0	0	0

المتنطقون حسب المهنة و الجنس - إمارة دبي
EMPLOYMENT BY OCCUPATION & GENDER - EMIRATE OF DUBAI



المتنطقون حسب النشاط الاقتصادي وقطاعات العمل - إمارة دبي
EMPLOYMENT BY ECONOMIC ACTIVITY & AGE GROUPS - EMIRATE OF DUBAI

النشاط الاقتصادي	60+		50-		40-		30-		20-		15-		14+	
	مذكر	انثى	مذكر	انثى	مذكر	انثى	مذكر	انثى	مذكر	انثى	مذكر	انثى	مذكر	انثى
الزراعة	10,223	10,102	0	107	0	592	5,285	5	4,206	0	2,346	0	82	0
صيد السمك	154	149	0	0	0	6	0	66	0	68	5	11	0	0
صناعات تقليدية	1,456	107	1,349	0	16	0	185	32	536	54	422	21	180	0
صناعات تقليدية	66,799	6,333	60,476	0	326	66	2,664	421	11,709	1,578	25,208	4,178	20,431	60
صناعات تقليدية	1,819	28	1,793	0	37	0	323	0	672	10	540	16	215	0
صناعات تقليدية	147,468	610	146,858	0	509	22	6,148	97	29,879	340	62,208	346	47,664	5
صناعات تقليدية	117,238	72,819	110,519	17	1,315	164	7,362	1,102	26,606	2,834	48,662	2,847	28,014	59
صناعات تقليدية	47,088	4,694	42,394	0	371	99	3,570	357	12,279	1,690	16,789	2,639	9,203	74
صناعات تقليدية	9,889	1,966	7,922	5	66	43	465	394	2,497	699	3,122	858	1,391	10
صناعات تقليدية	22,726	2,165	20,561	5	259	70	1,432	275	4,800	929	8,820	875	5,391	11
صناعات تقليدية	31,227	3,503	29,724	0	50	32	814	222	5,394	1,362	12,456	1,876	9,314	11
صناعات تقليدية	11,719	6,014	5,705	37	195	470	768	1,672	1,814	2,587	2,056	1,237	868	11
صناعات تقليدية	13,117	2,520	10,597	11	678	38	3,201	331	7,653	828	9,194	1,290	6,907	22
صناعات تقليدية	10,715	4,537	6,178	11	139	281	1,125	1,633	2,104	1,654	1,923	1,228	801	102
صناعات تقليدية	15,373	11,986	14,187	5	130	27	977	1,62	3,427	448	5,603	521	3,974	23
صناعات تقليدية	30,957	20,840	10,917	38	105	432	489	2,675	2,280	8,559	4,414	8,735	2,673	411
صناعات تقليدية	422	97	325	0	6	32	88	11	132	38	88	16	11	0
صناعات تقليدية	718	113	605	0	22	5	61	11	143	54	214	43	159	0
صناعات تقليدية	590,077	62,165	497,912	134	4,649	1,751	30,829	8,820	114,621	23,833	284,332	26,829	141,493	795
صناعات تقليدية														

المشغلين حسب الحالة الوظيفية - إمارات دبي
EMPLOYMENT BY OCCUPATION & EDUCATIONAL STATUS - EMIRATE OF DUBAI

التعليمية الوظيفية	لا يطبق غير قابل للتطبيق		ليس مليئة		إلا يطبق Literate		ليس مليئة		لا يطبق غير قابل للتطبيق		التعليمية الوظيفية		
	الذكور M	الإناث F	الذكور M	الإناث F	الذكور M	الإناث F	الذكور M	الإناث F	الذكور M	الإناث F			
المهنيين والعمال الفنيين Professionals	57,795	11,449	46,306	9,754	39,204	1,689	6,888	16	190	10	44	0	0
المهنيين والفنيين Technicians & Associate Professionals	48,062	5,789	42,273	1,971	19,317	3,786	21,984	22	770	0	232	0	0
العمال Crafts	35,356	10,305	25,053	4,617	5,200	18,999	91	1,066	16	118	0	0	0
الخدمات Service Assets Workers	100,781	27,161	73,620	3,245	7,813	12,278	46,858	8,975	14,726	2,983	4,213	0	0
العمال الزراعيين والصيدلانيين Skilled Agric. & Fishery Workers	5,300	21	5,279	0	44	11	2,208	0	1,346	10	1,681	0	0
العمال والعمال الفنيين Craft & Related Worker	122,670	16,377	121,033	59	2,025	1,313	75,582	92	28,340	173	14,776	0	0
العمال والمهندسين Plant & Machine Operators	61,997	3,689	58,308	27	1,448	2,662	30,005	849	14,934	151	5,971	0	0
العمال الزراعيين Eminently Occupations	109,052	14,113	100,239	77	1,502	875	52,378	211	29,668	250	24,691	0	0
العمال الزراعيين Agriculture	7,312	53	7,259	5	412	37	6,186	0	455	11	206	0	0
العمال الزراعيين Not Skilled	206	31	175	21	71	10	10,098	0	1,346	0	6	10	0
إجمالي إمارات دبي Total Of Emirate	569,077	62,415	487,912	20,975	86,033	28,280	208,740	9,946	91,977	3,584	51,542	0	0

المشغلين حسب الحالة الوظيفية والتعليمية - إمارات دبي
EMPLOYMENT BY EMPLOYMENT STATUS & ECONOMIC ACTIVITY - EMIRATE OF DUBAI

الحالة الوظيفية الوظيفية	موظف Employment Status		موظف Total		الذكور Males		الإناث Females		موظف Employment Status		موظف Total		الذكور Males		الإناث Females		الحالة الوظيفية الوظيفية
	الذكور M	الإناث F	الذكور M	الإناث F	الذكور M	الإناث F	الذكور M	الإناث F	الذكور M	الإناث F	الذكور M	الإناث F	الذكور M	الإناث F	الذكور M	الإناث F	
الخدمات Economic Activity	10,223	10	10,213	0	0	0	10,098	0	0	0	0	0	0	0	0	0	الخدمات الاقتصادية
الزراعة Agriculture	154	5	149	0	0	0	149	0	0	0	0	0	0	0	0	0	الزراعة
التصنيع والتعدين Manufacturing	1,456	107	1,349	0	0	107	1,344	0	5	0	0	0	0	0	0	0	التصنيع والتعدين
الخدمات Electricity, Gas & Water	86,799	6,323	80,476	0	0	6,301	99,776	11	417	11	283	0	0	0	0	0	الخدمات
التشييد Construction	147,468	810	146,658	0	0	26	178,781	5	426	8	405	0	0	0	0	0	التشييد
التجارة والخدمات Trading & Retailing Services	117,728	7,219	110,519	5	146	6,906	103,598	124	4,834	184	1,941	0	0	0	0	0	التجارة والخدمات
الفنادق والمطاعم Hotels & Restaurants	31,227	3,935	28,224	0	0	3,503	28,011	0	174	0	33	0	0	0	0	0	الفنادق والمطاعم
النقل والمواصلات Transport, Storage & Communications	47,958	4,684	42,984	5	11	4,651	38,784	16	329	22	3,240	0	0	0	0	0	النقل والمواصلات
الخدمات المالية والتأمين Financial, Insurance	9,989	1,996	7,992	0	0	1,996	7,927	0	48	0	17	0	0	0	0	0	الخدمات المالية والتأمين
الخدمات الحكومية Real Estate, Renting & Business Services	22,726	2,165	20,561	0	0	2,149	19,792	5	462	11	301	0	0	0	0	0	الخدمات الحكومية
الخدمات العامة Public Adm. & Defence	33,117	2,520	30,597	0	0	2,520	30,581	0	10	0	6	0	0	0	0	0	الخدمات العامة
التعليم Education	11,719	6,014	5,705	5	11	6,009	6,628	0	27	0	39	0	0	0	0	0	التعليم
الصحة والرفاه الاجتماعي Health & Social Work	15,373	1,186	14,187	0	0	1,165	14,427	5	157	16	2,603	0	0	0	0	0	الصحة والرفاه الاجتماعي
الخدمات المنزلية Households	30,657	20,840	10,017	28	6	20,807	9,973	0	0	0	38	0	0	0	0	0	الخدمات المنزلية
المنظمات الخيرية Extra Territorial Organizations & Not Skilled	422	97	325	0	0	97	325	0	0	0	0	0	0	0	0	0	المنظمات الخيرية
غير معرف Not Skilled	719	113	605	0	0	97	517	0	27	18	61	0	0	0	0	0	غير معرف
إجمالي إمارات دبي Total Of Emirate	569,077	62,415	487,912	43	192	61,663	487,589	172	7,891	287	9,870	0	0	0	0	0	إجمالي إمارات دبي

جدول (4/08) Table

المستقلين حسب العلاقة بالفضل والجنس - إمارة دبي
EMPLOYMENT BY EMPLOYMENT STATUS & GENDER - EMIRATE OF DUBAI

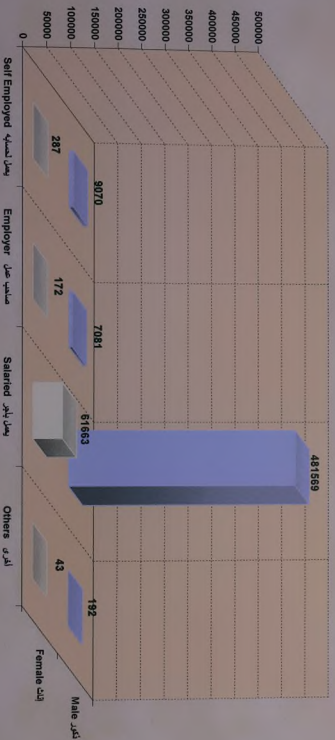

المستقلين حسب وسيلة الانتقال إلى العمل (جنس /ريف) - إمارة دبي

EMPLOYMENT BY MEANS OF TRANSPORTATION TO WORK (URBAN / RURAL) - EMIRATE OF DUBAI

جدول (4.09) Table

Location	Means Of Transportation to Work						التركيبة
	جهة المنطقى	لا يطبق	الآخرى	بعض عم	سيارة أجرة	سيارة عمل	
	Total in Work	Not Applicable	Others	Public Trans.	Taxi	Work Car	Private Car
Urban	544,727	106,639	42,215	16,112	14,539	255,206	100,316
Rural	15,380	9,331	1,042	5	39	3,305	1,628
Total Of Emirate	560,077	115,970	43,957	16,117	14,578	258,511	110,944

الريف

حضر

المستوطنين حسب وسيلة الانتقال الى العمل (حضر /ريف) - اعمارهم اقل من
 EMIRATE OF DUBAI (URBAN | RURAL) - EMPLOYMENT BY MEANS OF TRANSPORTATION TO WORK



Table (4.10) عدد
 اجمالي مستوطنين Total Of Empl. المستوطنين حسب وسيلة الانتقال الى العمل (حضر /ريف) - اعمارهم اقل من
 EMIRATE OF DUBAI (URBAN | RURAL) - EMPLOYMENT BY MEANS OF TRANSPORTATION TO WORK & RESIDING /WORK LOCATION

A - Private Car - اسيارة خاصة

عدد	مناطق اعمارهم اقل من 18 سنة										مواقع السكن	مواقع العمل													
	22	21	20	19	18	17	16	15	14	13															
1	65	59	243	5	11	11	151	0	49	108	32	0	146	232	108	397	65	392	92	437	664	1475	1475	1475	
2	11,906	362	183	313	0	0	27	572	11	119	156	97	54	359	524	146	815	156	1,112	259	1,527	2,324	2,590	2,590	2,590
3	11,478	489	594	428	38	22	194	410	0	130	221	54	167	119	621	415	701	108	1,074	606	1,689	1,527	1,792	1,792	1,792
4	11,007	335	491	594	38	5	76	308	32	227	480	135	135	86	426	597	648	156	2,158	1,848	885	1,020	1,117	1,117	1,117
5	10,399	167	626	362	76	0	243	281	38	119	227	146	5	227	372	324	761	124	2,234	772	750	1,047	1,059	1,059	1,059
6	1,968	11	54	11	0	0	5	80	0	10	11	5	0	5	16	5	86	448	119	22	22	65	27	27	27
7	6,338	86	70	216	11	11	0	382	5	200	227	38	49	308	772	183	1,681	78	534	76	382	286	815	815	815
8	5,009	156	103	70	22	0	5	248	16	194	407	32	86	227	333	2,229	297	151	372	86	156	281	275	275	275
9	18,377	944	151	583	32	11	32	2,099	5	664	712	113	597	855	2,868	1,891	3,028	1,732	335	864	1,147	1,365	1,365	1,365	1,365
10	8,044	162	583	205	59	0	113	631	0	626	405	183	221	899	899	469	626	162	626	167	302	421	405	405	405
11	1,300	0	27	11	5	0	22	124	0	130	103	11	180	70	103	43	5	130	200	22	76	43	76	76	76
12	5,167	464	432	92	5	11	38	777	5	486	546	345	113	196	446	270	227	108	588	383	248	140	291	291	291
13	2,934	383	270	49	16	0	32	97	0	32	97	16	27	768	32	103	59	124	16	205	162	124	32	270	270
14	8,078	1,004	389	184	16	0	76	685	0	712	475	146	302	464	550	313	463	92	701	254	302	259	680	680	680
15	264	38	5	5	0	0	0	76	0	22	54	0	11	5	0	5	11	0	16	0	11	0	5	5	5
16	1,020	59	86	54	0	0	5	281	0	16	135	5	0	0	11	22	168	11	43	49	38	76	16	16	16
17	420	0	130	32	11	135	11	5	0	0	49	0	0	0	5	0	27	0	0	0	0	5	5	5	5
18	200	11	5	0	178	0	0	0	0	0	0	0	0	0	0	0	5	76	0	5	5	0	0	0	0
19	110,844	4,837	44,74	34,65	501	211	1,182	7,111	120	3,786	4,074	13,974	13,958	4,079	8,445	6,517	69,879	21,111	120,822	53,828	77,28	23,862	12,862	12,862	12,862

اجملي مستوطنين

EMPLOYMENT BY MEANS OF TRANSPORTATION TO WORK & RESIDING (WORK LOCATION / URBAN / RURAL) - EMIRATE OF DUBAI
 بوسائل النقل - ب وسائل النقل
 B - Work Car

موقع السكن Residing Location	موقع العمل Work Location	مناطق إماراتية										مجموع إماراتية														
		1	2	3	4	5	6	7	8	9	10															
1	دبي	15,916	82	27	351	0	0	16	714	11	302	845	137	5	305	714	340	807	423	2,596	637	1,910	2,075	3,559		
2	7/81	554	5	159	0	0	11	385	0	77	401	11	115	181	412	82	236	110	1,466	187	1,356	1,136	987			
3	16,131	609	71	423	11	0	60	385	0	198	560	93	126	203	944	445	516	538	2,108	1,273	2,514	2,514	2,069			
4	7,055	198	27	104	0	0	60	66	5	44	104	27	38	99	148	143	110	165	988	2734	675	968	302			
5	78,228	1,382	66	4,215	0	5	3,052	3,970	0	3,919	3,946	456	412	4,087	5,846	818	1,881	2,322	9,980	9,413	5,588	2,470	3,889			
6	5,460	429	0	0	0	0	790	0	5	44	0	0	0	0	0	0	0	0	2,882	719	0	16	0	0		
7	9,297	82	11	181	5	11	33	1,043	0	355	549	82	22	532	1,339	467	1,400	318	1,328	231	445	307	576			
8	7,955	60	5	22	0	5	238	0	143	187	5	82	829	796	2,783	469	187	1,109	77	154	49	115				
9	11,807	373	5	110	0	0	44	1,323	11	368	703	71	231	807	2,078	792	982	238	873	220	753	634	790			
10	11,729	469	121	192	5	0	22	521	11	886	928	165	367	1,008	1,625	428	666	404	1,811	382	368	478	490			
11	870	5	11	0	0	0	0	49	0	38	44	5	71	27	11	0	0	0	0	0	593	5	3	11		
12	3,473	33	22	0	0	5	33	2,432	0	89	99	148	16	38	60	33	60	33	60	22	242	55	38	5		
13	3,884	242	11	5	0	0	27	1,476	5	796	423	27	11	165	225	33	88	27	170	71	93	44	55			
14	339	5	0	0	0	0	0	16	296	11	11	0	0	0	0	0	0	0	0	0	0	0	0	0		
15	23,640	0	0	0	0	0	0	0	0	0	0	0	0	0	0	0	0	0	0	0	0	0	0	0		
16	3,021	2,464	0	0	0	0	0	214	0	0	27	27	0	27	27	0	0	0	0	0	5	11	49	60	154	5
17	132	0	0	0	0	0	0	192	0	0	0	0	0	0	0	0	0	0	0	0	0	0	0	0	0	
18	11	0	0	0	0	11	0	0	0	0	0	0	0	0	0	0	0	0	0	0	0	0	0	0	0	
		Total Of Emp. بالعمالة		10,087	475	6,102	32	3,603	40,929	924,128	33,400	2,839	1,534	12,808	15,666	7,449	8,535	30,818	15,688	65,656	1,333	13,313				

EMPLOYMENT BY MEANS OF TRANSPORTATION TO WORK & RESIDING (WORK LOCATION / URBAN / RURAL) - EMIRATE OF DUBAI
 بوسائل النقل - ب وسائل النقل
 C - Taxi

موقع السكن Residing Location	موقع العمل Work Location	مناطق إماراتية										مجموع إماراتية													
		1	2	3	4	5	6	7	8	9	10														
1	دبي	4,102	33	38	195	11	0	11	60	0	33	49	33	0	180	264	93	312	60	345	115	301	946	1,012	
2	2,839	153	11	66	0	0	5	0	16	11	27	11	44	109	44	137	22	148	38	295	350	552			
3	1,737	186	27	88	0	0	5	22	0	16	11	16	5	120	55	89	16	191	88	268	283	257			
4	1,004	27	49	66	0	0	11	22	0	27	16	5	5	11	33	44	51	5	224	131	71	88	109		
5	233	11	16	22	0	0	0	11	22	0	0	22	5	0	0	0	49	16	11	5	22				
6	1,213	5	11	44	0	0	0	22	0	44	16	0	11	93	202	104	345	5	82	5	49	44	131		
7	469	5	0	5	0	0	0	27	0	38	16	0	16	16	88	98	77	0	16	0	11	27	56		
8	2,245	120	27	71	5	0	5	88	0	109	66	0	77	159	399	199	383	5	202	11	120	131	98		
9	1,115	33	44	22	0	0	5	27	0	93	27	22	44	164	164	93	93	27	66	16	33	82	60		
10	37	0	0	0	0	0	0	0	0	0	0	0	0	0	0	0	0	0	0	0	22	0	0	5	
11	90	0	5	0	0	0	0	0	5	0	5	11	0	0	5	11	0	0	5	0	0	0	0	22	
12	85	43	0	0	0	0	0	5	0	0	5	11	0	0	5	5	0	0	0	0	0	0	0	0	
13	187	11	5	0	0	0	5	0	0	11	5	5	0	33	11	11	16	0	5	5	33	11	0		
14	5	0	0	0	0	0	0	0	0	0	0	0	0	0	0	0	0	0	0	0	0	0	0	0	
15	20	5	0	0	0	0	0	0	0	0	0	0	0	0	0	0	0	0	0	0	0	0	0	0	
16	5	0	0	0	0	0	0	0	0	0	0	0	0	0	0	0	0	0	0	0	0	0	0	0	
17	15	0	5	0	0	0	0	0	0	0	0	0	0	0	0	0	0	0	0	0	0	0	0	0	
18	14,978	632	238	945	16	5	33	320	10	397	245	124	169	720	1,522	145	1,380	430	1,937	1,887	2,284				
		Total Of Emp. بالعمالة		10,087	475	6,102	32	3,603	40,929	924,128	33,400	2,839	1,534	12,808	15,666	7,449	8,535	30,818	15,688	65,656	1,333	13,313			

التعدادات حسب وسيلة الانتقال وموقع السكن والعمل (جنس / ريف) - إمارة دبي
 EMPLOYMENT BY MEANS OF TRANSPORTATION TO WORK & RESIDING / WORK LOCATION (URBAN / RURAL) - EMIRATE OF DUBAI
 D - Public Transport

محل العمل Work Location	مناطق إقليمية													محل العمل Residing Location											
	مجلس Emirate	دبي Dubai	عجمان Ajman	رأس الخيمة Ras Al Khaima	الشارقة Sharjah	عابدين Abu Dhabi	البحرين Bahrain	القطيف Qatif	الرياض Riyadh	الدمام Dammam	الجبيل Jubail	القطيف Qatif	الرياض Riyadh												
1	5,576	22	65	27	0	0	5	33	0	71	104	27	0	146	369	126	735	60	894	288	532	905	1,165	1	
2	2,800	33	0	11	0	0	0	33	33	33	66	11	0	71	137	38	104	33	263	55	357	422	571	2	
3	2,051	77	5	11	0	0	0	27	0	33	27	11	0	27	110	71	110	11	154	121	201	296	669	3	
4	398	11	5	0	0	0	0	0	0	0	0	0	0	5	22	22	0	115	26	22	38	110	110	4	
5	808	11	5	0	0	0	0	0	0	0	0	0	0	0	22	16	16	11	200	66	16	11	49	5	
6	16	0	0	0	0	0	0	0	0	0	0	0	0	0	0	0	0	11	0	0	0	0	0	6	
7	2,089	11	0	55	0	0	0	0	66	0	71	44	16	0	132	433	214	318	38	197	60	88	110	256	7
8	204	5	0	11	0	0	0	5	0	0	0	0	0	5	49	38	16	60	5	0	0	0	0	8	
9	1,564	82	0	22	0	0	0	11	93	0	27	33	11	22	159	192	55	181	33	110	16	93	93	121	9
10	1,035	11	0	0	0	0	0	22	0	71	33	27	44	176	192	71	115	11	591	22	60	39	49	10	
5	0	0	0	0	0	0	0	0	0	0	0	0	0	0	0	0	0	0	0	0	0	0	0	0	11
12	262	66	0	0	0	0	0	0	5	0	143	0	0	0	0	0	0	27	5	5	0	0	0	11	
13	314	11	11	0	0	0	0	0	0	38	0	5	16	60	49	11	38	5	22	16	27	0	0	5	
14	5	0	0	0	0	0	0	0	0	0	0	0	0	0	0	0	0	0	0	0	0	0	0	0	
15	5	0	0	0	0	0	0	0	0	0	0	0	0	0	0	0	0	0	0	0	0	0	0	0	
16	5	0	0	0	0	0	0	0	0	0	0	0	0	0	0	0	0	0	0	0	0	0	0	0	
18	16,317	340	86	137	5	0	21	289	38	349	444	119	87	822	1,597	640	1,704	245	2,138	697	1,091	1,913	3,016	18	
الإجمالي للمنتقلين		Total Of Emp.																							

التعدادات حسب وسيلة الانتقال وموقع السكن والعمل (جنس / ريف) - إمارة دبي
 EMPLOYMENT BY MEANS OF TRANSPORTATION TO WORK & RESIDING / WORK LOCATION (URBAN / RURAL) - EMIRATE OF DUBAI
 E - Others

محل العمل Work Location	مناطق إقليمية													محل العمل Residing Location										
	مجلس Emirate	دبي Dubai	عجمان Ajman	رأس الخيمة Ras Al Khaima	الشارقة Sharjah	عابدين Abu Dhabi	البحرين Bahrain	القطيف Qatif	الرياض Riyadh	الدمام Dammam	الجبيل Jubail	القطيف Qatif	الرياض Riyadh											
1	12,264	49	16	77	0	0	0	27	0	60	60	16	0	60	115	132	461	27	285	93	559	1,586	8,721	1
2	5,000	194	11	66	0	5	5	33	0	27	16	2	11	71	71	22	88	16	148	5	1,053	2,232	1,985	2
3	3,109	104	0	0	0	0	0	11	0	0	22	11	22	49	27	89	0	143	115	1,245	976	206	33	4
4	880	22	55	49	0	0	0	5	0	16	33	16	11	5	11	5	93	480	16	44	33	26	3	
5	1,110	11	11	11	5	0	5	5	16	0	0	0	0	16	11	38	22	697	132	27	71	27	5	
6	257	0	0	0	0	0	0	0	0	0	0	0	0	0	0	0	252	0	0	0	0	0	0	6
7	5,219	11	16	16	0	0	0	27	0	38	77	33	11	121	1,623	262	2,227	16	121	60	49	132	389	7
8	1,935	5	5	0	0	0	0	16	5	44	11	0	11	176	99	1,051	55	5	22	16	33	11	38	8
9	2,676	134	16	5	0	0	0	16	0	60	2,300	0	0	16	22	0	5	11	0	0	0	0	0	12
10	976	0	0	5	0	0	0	22	949	0	0	0	0	0	0	0	0	0	0	0	0	0	0	13
14	509	45	0	0	0	0	0	16	0	299	33	16	5	22	33	49	5	0	0	0	0	11	5	14
16	356	11	0	0	0	0	0	329	0	0	0	0	0	0	0	0	0	0	0	0	0	0	0	17
18	981	0	11	33	0	537	0	0	0	0	0	0	0	0	0	0	0	0	0	0	0	0	0	18
19	71	0	0	0	71	0	0	0	0	0	0	0	0	0	0	0	0	0	0	0	0	0	0	19
الإجمالي للمنتقلين		Total Of Emp.																						

البيانات حسب الفئة التعليمية، أوقات العمل، والجنسية - إمارات دبي

UNEMPLOYED BY EDUCATIONAL STATUS, AGE GROUP & NATIONALITY - EMIRATE OF DUBAI

جدول (417)

Total	Local												Non-Local											
	Male	Female	Male	Female	Male	Female	Male	Female	Male	Female	Male	Female	Male	Female	Male	Female	Male	Female						
Category	Before	After	Before	After	Before	After	Before	After	Before	After	Before	After	Before	After	Before	After	Before	After						
543	178	367	176	367	0	0	0	0	0	0	0	0	133	234	0	0	21	87	0	0	22	26	0	0
2027	889	1,138	856	780	33	338	482	117	0	15	373	597	33	265	16	41	0	73	5	25	0	5	0	0
371	85	286	64	107	21	179	32	0	16	15	32	82	5	143	0	20	0	10	0	5	0	5	0	11
219	5	214	0	15	5	192	0	0	5	11	0	0	0	148	0	10	0	20	0	5	0	5	0	20
762	0	762	0	0	0	762	0	0	0	0	0	0	0	762	0	0	0	5	51	0	0	0	0	76
122	0	122	0	0	0	122	0	0	0	0	0	0	0	122	0	0	0	25	0	0	0	0	0	67
3464	1,155	2,309	1,096	1,299	59	1,500	494	117	21	41	538	913	38	621	37	158	0	189	27	71	0	199	27	71
948	227	721	227	710	0	11	0	0	0	0	0	0	216	455	0	11	0	132	0	0	11	63	0	0
3,534	1,180	2,354	1,038	2,016	152	320	508	485	76	49	530	1,171	76	227	0	237	0	17	0	115	0	33	0	33
1,111	232	879	124	586	108	291	59	124	77	59	247	38	165	6	143	0	38	0	16	0	11	0	11	
351	27	324	16	154	11	170	11	33	11	48	0	55	0	99	5	44	0	11	0	22	0	11		
195	10	175	5	49	5	126	0	27	5	28	0	27	0	49	5	11	0	16	0	0	0	0	0	33
48	5	43	0	5	5	38	0	0	5	11	0	5	0	16	0	0	0	0	0	0	0	0	0	11
6,177	1,691	4,486	1,410	3,524	281	962	578	737	167	214	805	1,944	114	597	16	597	0	82	11	238	0	99	27	71
1,491	403	1,088	403	1,067	0	21	0	0	0	0	0	0	349	729	0	11	21	219	0	10	33	119	0	0
5,581	2,079	3,482	1,884	2,788	185	684	970	612	76	64	903	1,768	109	492	16	278	0	90	5	140	0	38	0	38
1,482	317	1,165	188	695	129	470	91	182	86	92	91	329	43	306	8	163	0	48	0	21	0	22	0	22
570	32	538	16	169	16	369	11	33	16	60	0	55	0	247	5	54	0	31	0	27	0	31	0	31
387	10	397	5	49	5	398	0	27	5	28	0	27	0	104	5	11	0	67	0	0	0	0	0	109
170	5	165	0	5	5	160	0	0	5	11	0	5	0	26	0	0	0	0	0	25	0	0	0	99
9,641	2,846	6,795	2,956	4,783	340	2,612	1,872	954	188	205	1,343	2,897	152	1,168	53	725	0	271	38	307	0	299	27	270

البيانات حسب الفئة التعليمية، أوقات العمل، والجنسية - إمارات دبي

UNEMPLOYED LOCALS BY EDUCATIONAL STATUS & PERIOD OF UNEMPLOYMENT - EMIRATE OF DUBAI

جدول (418)

Period of Unemployment In Work Before	Educational Status												Total	
	Below	Primary	Secondary	High School	University Degree	Postgraduate	Illiterate	Illiterate	Illiterate	Illiterate	Illiterate	Illiterate		
Category	Before	After	Before	After	Before	After	Before	After	Before	After	Before	After	Before	After
1-	127	21	106	0	5	5	21	66	0	15	0	0	20	0
4-	116	5	111	5	5	0	66	0	15	0	0	0	25	0
6-	221	13	208	6	6	7	128	0	27	0	47	0	47	0
12-	244	10	234	5	10	5	127	0	61	0	36	0	36	0
18-	60	0	60	0	0	0	25	0	20	0	15	0	15	0
24+	341	10	331	5	15	5	209	0	51	0	56	0	56	0
Total	1,109	59	1,050	21	41	38	621	0	189	0	199	0	199	0
Not In Work Before														
1-	5	0	5	0	0	0	5	0	0	0	0	0	0	0
1-	250	133	117	53	20	80	82	0	10	0	0	0	5	0
4-	264	107	157	157	10	59	122	11	10	0	0	0	15	0
6-	905	494	415	244	37	223	312	16	61	11	5	0	6	0
12-	456	196	239	90	10	56	178	5	41	5	10	0	10	0
18-	135	54	81	27	20	27	56	0	5	0	0	0	0	0
24+	357	112	245	43	20	63	158	5	31	11	36	0	36	0
Total	2,355	1,096	1,259	494	117	538	913	37	158	27	71	0	71	0
1-	5	0	5	0	0	0	5	0	0	0	0	0	0	0
1-	377	154	223	53	25	101	146	0	25	0	0	0	25	0
4-	380	112	268	42	15	59	188	11	25	0	0	0	40	0
6-	1,330	597	623	250	43	230	440	16	88	11	52	0	52	0
12-	679	206	473	95	20	101	305	5	102	5	46	0	46	0
18-	195	54	141	27	20	27	81	0	25	0	15	0	15	0
24+	668	122	576	48	35	68	367	5	82	11	92	0	92	0
T. Of Locals	3,464	1,155	2,309	515	158	576	1,534	37	347	27	270	0	270	0
* Period By Months														

التوظيف من غير المقيمين حسب الحالة التعليمية وفترة التوظيف - إمارات 5 قبل

UNEMPLOYED NON LOCALS BY EDUCATIONAL STATUS & PERIOD OF UNEMPLOYMENT - EMIRATE OF DUBAI

Table (4.19) قبل

Period Of * Unemployment In Work Before	الحالة التعليمية Educational Status	مجموع Total		مستوى التعليم University Degree & Postgrad.		مستوى التعليم Under Univ. Degree		لم يتلقى Literate		لم يتلقى Illiterate		الحالة التعليمية Educational Status	فترة التوظيف Period of Unemployment	
		ت	م	ف	م	ف	م	ف	م	ف	م			
1 <	1 <	5	0	5	0	0	0	0	0	0	0	1 <	1 <	
1-4	1-4	316	70	246	54	44	16	159	0	27	0	1-4	1-4	
4-4	4-4	207	21	186	5	27	16	99	0	22	0	4-4	4-4	
6-6	6-6	439	115	324	65	89	60	28	0	18	0	6-6	6-6	
12-12	12-12	174	27	147	22	38	5	8	0	5	0	12-12	12-12	
18-18	18-18	31	21	10	16	5	5	5	0	0	0	18-18	18-18	
24+ Total	24+ Total	71	27	44	5	11	22	22	0	2	0	24+ Total	24+ Total	
	Not In Work Before	1243	281	962	167	214	114	567	0	82	0	99	99	
1 <	1 <	16	11	5	0	0	0	11	5	0	0	1 <	1 <	
1-4	1-4	870	238	632	92	132	146	368	0	110	0	22	22	
4-4	4-4	579	140	439	76	110	59	236	5	82	0	11	11	
6-6	6-6	1,736	513	1,225	210	232	281	699	11	189	11	105	105	
12-12	12-12	1,088	319	769	119	159	200	429	0	143	0	38	38	
18-18	18-18	174	59	115	115	43	33	16	4	0	27	0	11	11
24+ Total	24+ Total	469	130	339	38	71	52	203	0	16	0	49	49	
	Not In Work Locals	4934	1410	3524	578	737	805	1984	16	567	14	236	236	
1 <	1 <	21	11	10	0	0	0	11	10	0	0	0	0	
1-4	1-4	1,366	308	878	146	176	162	527	0	137	0	38	38	
4-4	4-4	786	161	625	81	137	75	335	5	104	0	49	49	
6-6	6-6	2,177	628	1,549	275	321	331	888	11	217	11	123	123	
12-12	12-12	1,282	346	916	141	197	205	517	0	148	0	54	54	
18-18	18-18	205	80	125	59	38	21	40	0	27	0	11	11	
24+ Total	24+ Total	540	157	383	43	82	82	114	114	225	0	16	16	
	Period By Months	6,177	1,691	4,485	742	521	512	2,551	16	518	11	333	333	

التوظيف من غير المقيمين حسب الحالة التعليمية وفترة التوظيف - إمارات 5 قبل

TOTAL UNEMPLOYED BY EDUCATIONAL STATUS & PERIOD OF UNEMPLOYMENT - EMIRATE OF DUBAI

Table (4.20) قبل

Period Of * Unemployment In Work Before	الحالة التعليمية Educational Status	مجموع Total		مستوى التعليم Univ. Degree & Postgrad.		مستوى التعليم Under Univ. Deg.		لم يتلقى Literate		لم يتلقى Illiterate		الحالة التعليمية Educational Status	فترة التوظيف Period of Unemployment	
		ت	م	ف	م	ف	م	ف	م	ف	م			
1 <	1 <	5	0	5	0	0	0	0	0	0	0	1 <	1 <	
1-4	1-4	443	91	352	54	49	37	225	0	42	0	36	36	
4-4	4-4	323	26	297	10	32	16	165	0	37	0	63	63	
6-6	6-6	660	128	532	71	95	57	317	0	55	0	65	65	
12-12	12-12	418	81	337	38	48	10	215	0	66	0	52	52	
18-18	18-18	91	21	70	16	5	5	30	0	20	0	15	15	
24+ Total	24+ Total	412	37	375	10	26	27	231	0	51	0	67	67	
	Not In Work Before	2,332	340	2,012	188	285	152	1,188	0	271	0	298	298	
1 <	1 <	21	11	10	0	0	0	11	10	0	0	0	0	
1-4	1-4	1,120	371	749	145	152	226	450	0	120	0	27	27	
4-4	4-4	843	247	596	113	120	118	358	16	92	0	26	26	
6-6	6-6	2,647	1,007	1,640	454	269	504	1,011	27	250	22	110	110	
12-12	12-12	1,523	515	1,008	209	266	296	607	5	184	5	48	48	
18-18	18-18	309	88	221	196	70	63	43	100	0	32	0	11	11
24+ Total	24+ Total	826	242	584	81	91	145	361	5	47	11	65	65	
	Not In Work Locals	7,889	2,506	4,783	1,672	834	2,687	63	725	38	307	0	0	
1 <	1 <	28	11	15	0	0	11	15	0	0	0	0	0	
1-4	1-4	1,653	462	1,101	199	201	263	675	0	162	0	63	63	
4-4	4-4	1,166	273	893	123	152	134	523	16	129	0	89	89	
6-6	6-6	3,307	1,135	2,172	525	364	561	1,328	27	305	22	175	175	
12-12	12-12	1,941	552	1,389	236	217	306	622	5	250	5	100	100	
18-18	18-18	400	134	266	86	58	48	130	0	52	0	26	26	
24+ Total	24+ Total	1,328	279	959	91	117	172	592	5	98	11	152	152	
	Period By Months	9,641	2,646	6,795	1,260	1,109	1,495	4,085	53	996	38	605	605	

المتعلمين حسب الحالة التعليمية و الجنس - إمارة دبي
UN-EMPLOYED BY EDUCATIONAL STATUS & GENDER - EMIRATE OF DUBAI

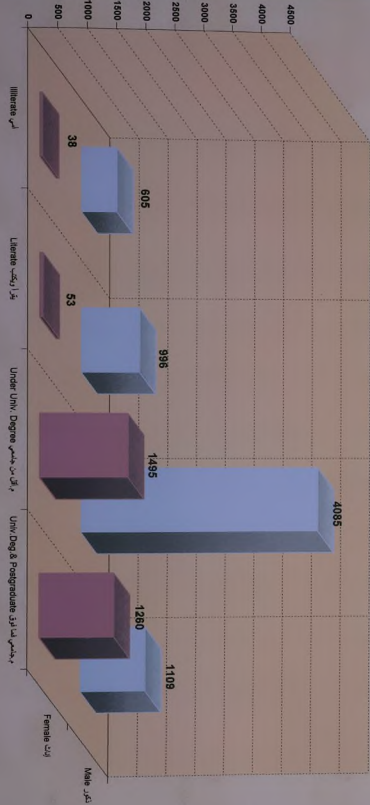

الباب الخامس
CHAPTER FIVE

الخصوبة الكلية للنساء بالأسر المواتنة
TOTAL FERTILITY OF FEMALE AT LOCAL HOUSEHOLDS

الهاب الخامس : الخصوبة الكلية للنساء بالأسر المواقنة

CH.5 : TOTAL FERTILITY OF FEMALES AT LOCAL H HS.

TABLE TITLE	رقم الصفحة Page No.	رقم الجدول Table No.	عنوان الجدول
• DISTRIBUTION OF MARRIED FEMALES OR EVER MARRIED AT LOCAL HOUSEHOLDS BY AGE GROUPS, MARRIAGE PERIOD & NO. OF LIVE BIRTHS (URBAN) EMIRATE OF DUBAI	113	01	• توزيع النساء المتزوجات أو السابق لهن الزواج بالأسر المواقنة حسب فئات العمر ومدة الحياة الزوجية وعند المواليد أحياء (حضر) إمارة دبي
• DISTRIBUTION OF MARRIED FEMALES OR EVER MARRIED AT LOCAL HOUSEHOLDS BY AGE GROUPS, MARRIAGE PERIOD & NO. OF LIVE BIRTHS (RURAL) EMIRATE OF DUBAI	116	02	• توزيع النساء المتزوجات أو السابق لهن الزواج بالأسر المواقنة حسب فئات العمر ومدة الحياة الزوجية وعند المواليد أحياء (ريف) إمارة دبي
• DISTRIBUTION OF MARRIED FEMALES OR EVER MARRIED AT LOCAL HOUSEHOLDS BY AGE GROUPS, MARRIAGE PERIOD & NO. OF LIVE BIRTHS - EMIRATE OF DUBAI	119	03	• توزيع النساء المتزوجات أو السابق لهن الزواج بالأسر المواقنة حسب فئات العمر ومدة الحياة الزوجية وعند المواليد أحياء - إمارة دبي
• DISTRIBUTION OF MARRIED FEMALES OR EVER MARRIED AT LOCAL HOUSEHOLDS BY AGE AT FIRST MARRIAGE & EDUCATIONAL STATUS (URBAN) EMIRATE OF DUBAI	123	04	• توزيع النساء المتزوجات أو السابق لهن الزواج بالأسر المواقنة حسب العمر عند أول زواج والحالة التعليمية (حضر) إمارة دبي
• DISTRIBUTION OF MARRIED FEMALES OR EVER MARRIED AT LOCAL HOUSEHOLDS BY AGE AT FIRST MARRIAGE & EDUCATIONAL STATUS (RURAL) EMIRATE OF DUBAI	126	05	• توزيع النساء المتزوجات أو السابق لهن الزواج بالأسر المواقنة حسب العمر عند أول زواج والحالة التعليمية (ريف) إمارة دبي
• DISTRIBUTION OF MARRIED FEMALES OR EVER MARRIED AT LOCAL HOUSEHOLDS BY AGE AT FIRST MARRIAGE & EDUCATIONAL STATUS EMIRATE OF DUBAI	128	06	• توزيع النساء المتزوجات أو السابق لهن الزواج بالأسر المواقنة حسب العمر عند أول زواج والحالة التعليمية إمارة دبي

التعاريف المستخدمة

الخصوبة الكلية للنساء

- تشمل المتزوجات أو السابق لهن الزواج والسن عند أول زواج ومدّة الحياة الزوجية من كل الزوجات وعدد المواليد أحياء الذين أنجبتهن المرأة طوال مدّة زواجهن .
- تغطّي الخصوبة الكلية للنساء (عينة) من النساء المتزوجات أو السابق لهن الزواج (مطلقات أو أرامل) في الأسر المواطنة فقط الممثلة بالعينة بالمواطنات أو غير مواطنات متزوجات حالياً أو سابق لهن الزواج من مواطنين.
- تم استبعاد الخدامات والنساء غير المواطنات بالأسر المواطنة وغير المتزوجات من مواطنين.
- لا يدخل المواليد الموتى أو حالات فقد الأجنة (السقط) ضمن المواليد أحياء.

الخصوبة الكلية للنساء بالأسر الموطنة

المواليد أحياء

- شملت الدراسة عينة تمثل (4,760) من النساء المتزوجات أو السابق لهن الزواج (مطلقات أو أرامل) في الأسر الموطنة ، بنسبة (95.11%) بالحضر و (4.89%) بالريف.

• توزيع المواليد أحياء نسبياً حسب الجنس والموقع:

الموقع	حضر	ريف	الجملة
ذكور	49.42	2.92	52.34
إناث	44.77	2.89	47.66
الجملة	94.19	5.81	100.00

التوزيع النسبي للمواليد أحياء

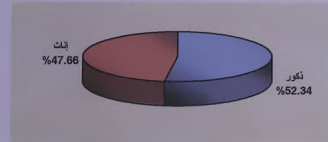

الخصوبة الكلية للنساء

- بلغت الخصوبة الكلية للنساء (4.04) مولود وهي تتماشى مع المياسة السكانية الواجب إتباعها لتشجيع النسل بين المواطنين ولكنها انخفضت عام 2000 بنسبة (0.16) مقارنة بتعداد عام 1993 .

الخصوبة حسب الحالة التعليمية للمرأة

توزيع الخصوبة الكلية للنساء حسب الحالة التعليمية للمرأة ومتوسط عدد المواليد أحياء

الحالة التعليمية	أسي	بفرا ويكتب	م أقل من جامعي	مؤهل جامعي فما فوق
متوسط المواليد أحياء	5.4	5.1	3.3	2.5

توزيع النساء حسب الحالة التعليمية ومتوسط المواليد

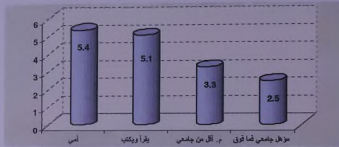

- يتضح أن النساء ذات المستوى التعليمي المنخفض (أسي أو بفرا ويكتب) تراوح متوسط المواليد أحياء لهن بين (5.1 و 5.4) بينما النساء ذات الفئات التعليمية الأعلى (جامعي فما فوق أو أقل من الجامعي) تراوح متوسط المواليد أحياء لهن بين (2.5 و 3.3).

مدة الحياة الزوجية

- توزيع النساء من الفئات العمرية المختلفة نسبياً حسب مدة الحياة الزوجية :

مدة الحياة الزوجية	0-4	5-9	10-14	15-19	20-24	25-29	30-34	35+	الجملة
%	15.71	16.14	12.88	12.33	12.42	10.00	8.42	12.10	100.00

التوزيع النسبي للنساء حسب مدة الحياة الزوجية



توزيع النسبة المئوية للزوجات أو المطلقات التي تزوجن أو بالتحديد حسب الفئات العمرية وعدد النساء اللواتي تزوجن أو بالتحديد في جميع أنحاء دبي
DISTRIBUTION OF MARRIED FEMALES OR EVER MARRIED AT LOCAL HOUSEHOLDS BY AGE GROUPS/MARRIAGE PERIOD & NO. OF LIVE BIRTHS - EMIRATE OF DUBAI

أ - الحضر

أ - الحضر

عينة عشوائية

جدول (501) عينة عشوائية

عمر النساء Age Groups	معدل نسبة المواليد Total Of Live Births		عمر النساء Total Of Females Excluding Housemaids		عدد المواليد No. Of Live Births											عدد النساء اللواتي تزوجن أو بالتحديد في جميع أنحاء دبي Total Period for all Marriages	عمر النساء Age Groups													
	ت T	نسبة F	ت T	نسبة F	10+	9	8	7	6	5	4	3	2	1	0															
< 20	35	19	16	2	0	0	0	0	0	0	0	0	0	0	0	0	0	0	0	0	0	0	0	0	0	0	0	0		
20 -	38	20	18	65	0	0	0	0	0	0	0	0	0	0	0	0	0	0	0	0	0	0	0	0	0	0	0	0	0	
20 -	251	119	132	307	0	0	0	0	0	0	0	0	0	0	0	0	0	0	0	0	0	0	0	0	0	0	0	0	0	
25 -	296	150	146	121	0	0	0	0	0	0	0	0	0	0	0	0	0	0	0	0	0	0	0	0	0	0	0	0	0	
25 -	1	0	1	1	0	0	0	0	0	0	0	0	0	0	0	0	0	0	0	0	0	0	0	0	0	0	0	0	0	0
30 -	548	269	279	429	0	0	0	0	0	0	0	0	0	0	0	0	0	0	0	0	0	0	0	0	0	0	0	0	0	0
30 -	180	86	94	237	0	0	0	0	0	0	0	0	0	0	0	0	0	0	0	0	0	0	0	0	0	0	0	0	0	0
35 -	765	386	419	340	0	0	0	0	0	0	0	0	0	0	0	0	0	0	0	0	0	0	0	0	0	0	0	0	0	0
35 -	484	229	255	125	1	1	1	2	3	6	24	39	22	21	5	1	1	10	10	10	10	10	10	10	10	10	10	10	10	10
40 -	33	13	20	7	0	0	0	0	1	2	2	0	0	1	0	0	0	15	15	15	15	15	15	15	15	15	15	15	15	15
40 -	1,482	694	788	769	1	1	2	4	10	36	72	134	175	136	138	138	138	Total	Total	Total	Total	Total	Total	Total	Total	Total	Total	Total	Total	Total
45 -	57	26	31	65	0	0	0	0	0	0	0	0	0	0	0	0	0	30 -	30 -	30 -	30 -	30 -	30 -	30 -	30 -	30 -	30 -	30 -	30 -	30 -
45 -	446	201	245	193	0	0	0	0	0	0	0	0	0	0	0	0	0	5 -	5 -	5 -	5 -	5 -	5 -	5 -	5 -	5 -	5 -	5 -	5 -	5 -
50 -	949	441	508	258	0	0	2	8	14	45	74	67	31	9	8	10	10	10 -	10 -	10 -	10 -	10 -	10 -	10 -	10 -	10 -	10 -	10 -	10 -	10 -
50 -	766	365	401	157	2	2	4	5	14	24	45	34	15	7	5	2	2	15 -	15 -	15 -	15 -	15 -	15 -	15 -	15 -	15 -	15 -	15 -	15 -	15 -
55 -	22	11	11	3	0	1	1	1	0	0	1	0	0	0	0	0	0	20 -	20 -	20 -	20 -	20 -	20 -	20 -	20 -	20 -	20 -	20 -	20 -	20 -
55 -	2,240	1,044	1,196	678	2	5	8	22	39	96	129	144	118	56	57	57	57	Total	Total	Total	Total	Total	Total	Total	Total	Total	Total	Total	Total	Total
60 -	17	10	7	18	0	0	0	0	0	0	0	0	0	0	0	0	0	35 -	35 -	35 -	35 -	35 -	35 -	35 -	35 -	35 -	35 -	35 -	35 -	35 -
60 -	120	69	61	61	0	0	0	0	1	0	2	5	12	18	11	12	12	5 -	5 -	5 -	5 -	5 -	5 -	5 -	5 -	5 -	5 -	5 -	5 -	5 -
65 -	536	244	292	152	0	0	0	0	0	0	0	0	0	0	0	0	0	10 -	10 -	10 -	10 -	10 -	10 -	10 -	10 -	10 -	10 -	10 -	10 -	10 -
65 -	1,196	560	636	266	1	6	15	17	35	65	46	35	26	9	9	9	9	15 -	15 -	15 -	15 -	15 -	15 -	15 -	15 -	15 -	15 -	15 -	15 -	15 -
70 -	1,412	691	731	296	15	21	26	32	38	41	32	15	11	2	3	3	3	20 -	20 -	20 -	20 -	20 -	20 -	20 -	20 -	20 -	20 -	20 -	20 -	20 -
70 -	53	23	30	7	1	1	2	1	0	1	0	1	0	0	0	0	0	25 -	25 -	25 -	25 -	25 -	25 -	25 -	25 -	25 -	25 -	25 -	25 -	25 -
75 -	3,334	1,577	1,757	740	17	28	43	58	80	80	138	126	93	77	49	39	39	Total	Total	Total	Total	Total	Total	Total	Total	Total	Total	Total	Total	Total
75 -	17	9	8	8	0	0	0	0	0	0	0	0	1	0	0	0	0	40 -	40 -	40 -	40 -	40 -	40 -	40 -	40 -	40 -	40 -	40 -	40 -	40 -

تعداد جنین (S01) Countd Table (S01)

عمر جنین Age Groups	تعداد جنین لایه اول Total Of Live Births		تعداد جنین لایه اول Total Of Live Births		تعداد جنین زنده No. Of Live Births											مدت جنین سینه Period for all Marriages	
	م	ن	م	ن	10 +	9	8	7	6	5	4	3	2	1	0		
40 -	8	5	3	4	0	0	0	1	1	1	0	0	0	2	2	1	5 -
45 -	79	31	48	28	0	0	0	1	1	1	2	2	7	7	5	2	10 -
	315	149	166	70	2	1	2	3	8	16	17	10	8	2	4	1	15 -
	993	469	527	188	10	10	17	22	25	33	28	12	19	5	2	2	20 -
	1,001	501	500	157	23	15	18	26	23	17	20	7	3	0	5	3	25 -
	671	333	298	7	3	1	1	1	1	0	0	1	0	0	0	30 -	
	2,154	1,114	1,348	499	38	27	39	54	58	68	67	38	39	17	14	Total	
	0	0	0	0	1	0	0	0	0	0	0	0	0	0	0	45 -	
	5	2	3	5	0	0	0	0	0	0	0	1	0	0	1	50 -	
	45	21	24	12	0	0	1	4	4	2	4	4	5	1	1	5 -	
	103	47	56	23	0	1	0	1	1	1	3	1	2	0	2	10 -	
	363	168	195	71	2	2	5	8	16	9	14	7	2	3	3	15 -	
	1,106	524	582	165	22	2	6	12	25	39	27	18	15	12	3	20 -	
	1,000	510	570	154	29	16	27	12	19	20	10	9	9	2	1	25 -	
	38	22	16	5	2	0	1	0	0	0	2	0	0	0	0	30 -	
	35 -															Total	
	2,740	1,294	1,446	456	55	28	46	50	77	61	52	37	26	10	14	Total	
	4	2	2	4	0	0	0	0	0	0	0	0	1	2	1	0 -	
	9	1	8	5	0	0	0	0	0	0	0	2	1	1	1	5 -	
	19	6	13	5	0	0	0	0	1	1	2	0	0	0	1	10 -	
	65	31	34	19	1	1	0	2	0	1	2	2	5	3	2	15 -	
	153	74	79	26	4	3	3	4	3	3	1	2	3	2	1	20 -	
	299	138	161	51	5	5	6	5	6	7	6	3	4	3	1	25 -	
	797	392	415	132	21	10	10	20	16	12	14	10	6	4	9	30 -	
	904	240	264	75	15	6	9	11	4	13	4	10	2	0	1	35 -	
	1,800	674	976	317	46	25	28	39	30	37	29	20	22	15	17	Total	
	13	6	7	3	1	0	0	0	0	0	0	0	1	1	0	40 -	
	13	6	7	3	0	0	0	0	0	0	1	1	0	0	2	45 -	
	29	3	7	3	0	0	0	0	0	0	1	0	0	0	0	50 -	
	13	3	7	3	0	0	0	0	0	0	1	1	0	0	0	55 -	
	29	13	7	7	0	0	0	0	0	1	1	1	0	1	0	Total	

تعداد جنین (S01) Countd Table (S01)

عمر جنین Age Groups	تعداد جنین لایه اول Total Of Live Births		تعداد جنین لایه اول Total Of Live Births		تعداد جنین زنده No. Of Live Births											مدت جنین سینه Period for all Marriages
	م	ن	م	ن	10 +	9	8	7	6	5	4	3	2	1	0	
55 -	47	24	23	12	0	0	1	4	2	2	2	0	1	1	2	20 -
	166	80	78	31	2	1	4	4	5	1	4	4	2	4	2	25 -
	209	97	109	39	3	0	4	5	3	9	4	7	2	1	1	30 -
	941	458	463	143	23	7	20	20	17	20	15	12	4	4	1	35 +
	1,408	687	721	239	30	8	29	32	27	32	26	24	12	12	7	Total
	5	3	2	2	0	0	0	0	0	0	1	0	0	1	0	0 -
	5	3	2	2	0	0	0	0	0	0	0	0	1	1	0	5 -
	15	6	9	7	0	0	0	0	0	1	1	1	1	1	2	10 -
	28	15	13	6	0	0	0	1	0	2	1	4	0	0	0	15 -
	66	32	33	23	0	1	0	0	2	2	1	5	6	3	3	20 -
	89	42	47	22	2	1	0	0	2	4	2	3	4	1	3	25 -
	203	97	106	51	3	1	1	4	6	7	7	3	6	7	6	30 -
	1,534	761	773	324	21	15	37	24	21	44	39	30	44	25	24	35 +
	1,944	899	985	437	26	16	38	29	31	59	43	62	36	38	38	Total
	579	280	299	799	1	0	0	1	0	0	2	25	115	246	318	Total
	1,690	794	898	735	1	0	0	1	5	22	75	201	263	109	64	5 -
	2,137	981	1,156	590	1	1	6	20	30	104	163	128	80	31	26	10 -
	2,627	1,193	1,334	554	6	13	22	43	71	135	110	69	47	23	15	15 -
	3,055	1,456	1,599	556	31	38	53	65	96	89	77	43	42	16	16	20 -
	2,786	1,308	1,458	453	55	32	42	61	75	57	50	31	27	9	14	25 -
	2,347	1,119	1,228	383	59	28	43	42	44	48	35	30	23	14	17	30 -
	3,017	1,481	1,536	547	61	26	47	55	42	44	77	60	52	50	29	35 +
	18,118	8,612	9,506	4,527	215	149	233	288	333	532	572	579	648	471	486	Total

تعداد جنین (S01) Countd Table (S01)

تعداد جنین (S01) Countd Table (S01)

* Excluding Households

توزيع النساء المتزوجات أو المتزوجات المزمع الزواج بالسن حسب فئة العمر وبنية الأسرة الزوجية وعدد الأبناء المتولد - Distribution of Married Females or Ever Married at Local Households by Age Groups, Marriage Period & No. of Live Births - Emirate of Dubai

B - Rural

ب - ريف

عينة: عينة

عمر النساء المتزوجات Total of Live Births	عمر الزوج Spouse's Age		عمر المرأة المتزوجة Total of Females Excluding Households	عدد الأبناء المتولد No. Of Live Births										عمر المرأة المتزوجة Total of Females Excluding Households	مدة الزواج الزوجية Marriage Period for all Marriages	فئة العمر Age Groups	
	الرجل Male	المرأة Female		10+	9	8	7	6	5	4	3	2	1				0
8	2	6	12	0	0	0	0	0	0	0	0	0	2	4	6	0-	20 <
8	2	6	12	0	0	0	0	0	0	0	0	0	2	4	6	Total	20 <
21	15	6	20	0	0	0	0	0	0	0	1	4	10	5	0-	0-	20-
24	11	13	9	0	0	0	0	0	0	0	1	0	3	5	0-	5-	20-
45	26	19	29	0	0	0	0	0	0	1	0	4	9	10	5	Total	25-
8	0	8	0	0	0	0	0	0	0	0	0	0	0	3	3	0-	25-
57	23	34	19	0	0	0	0	1	0	5	6	6	1	0	5-	5-	25-
26	12	14	5	0	0	2	0	0	0	2	0	1	0	1	0	10-	10-
0	0	0	1	0	0	0	0	0	0	0	0	0	0	0	0	15-	15-
91	35	56	33	0	0	2	0	1	0	7	6	10	3	4	Total	30-	
12	6	6	4	0	0	0	0	0	1	0	1	2	0	0	5-	5-	
45	30	15	10	0	0	1	0	0	3	2	1	1	0	1	10-	10-	
39	17	22	7	0	0	1	3	1	0	1	0	0	0	1	15-	15-	
5	2	3	1	0	0	0	0	0	0	0	0	0	0	0	20-	20-	
101	55	46	22	0	0	2	3	4	4	2	2	3	0	2	Total	35-	
20	11	9	5	0	0	0	0	1	1	1	1	0	0	0	10-	10-	
67	39	29	12	0	2	0	3	1	2	3	0	0	1	0	20-	20-	
1177	83	84	33	2	0	3	1	4	5	6	2	1	2	1	Total	40-	
4	3	1	1	0	0	0	0	0	0	0	0	0	0	0	10-	10-	
9	4	5	2	0	0	0	1	0	0	0	0	1	0	0	15-	15-	
94	47	47	11	2	2	4	2	0	1	0	0	0	0	0	20-	20-	
19	8	11	3	1	0	0	0	1	0	0	0	0	0	1	25-	25-	
126	62	64	17	3	2	4	3	3	4	3	2	3	2	1	Total	45-	

116

عينة: عينة

عمر النساء المتزوجات Total of Live Births	عمر الزوج Spouse's Age		عمر المرأة المتزوجة Total of Females Excluding Households	عدد الأبناء المتولد No. Of Live Births										عمر المرأة المتزوجة Total of Females Excluding Households	مدة الزواج الزوجية Marriage Period for all Marriages	فئة العمر Age Groups	
	الرجل Male	المرأة Female		10+	9	8	7	6	5	4	3	2	1				0
1	1	0	1	0	0	0	0	0	0	0	0	0	0	1	0	10-	45-
3	2	1	2	0	0	0	0	0	0	0	0	0	0	1	0	15-	15-
41	22	19	7	1	0	1	2	1	0	0	0	0	0	0	2	20-	20-
109	52	57	14	3	2	3	1	3	1	0	0	0	0	0	25-	25-	
34	11	23	4	1	0	2	1	0	0	0	0	0	0	0	30-	30-	
188	88	100	28	5	2	6	4	4	4	1	0	1	2	2	Total	50-	
12	6	6	2	1	0	0	0	0	0	0	0	1	0	0	20-	20-	
17	7	10	3	1	0	0	0	0	0	0	1	0	1	0	25-	25-	
4	1	3	2	0	0	0	0	0	0	1	0	1	0	1	15-	15-	
7	4	3	1	0	0	0	1	0	0	0	0	0	0	0	20-	20-	
5	2	3	1	0	0	0	0	0	0	1	0	0	0	0	25-	25-	
18	10	8	3	0	0	1	1	0	0	0	1	0	0	0	30-	30-	
80	37	43	8	5	0	1	2	0	0	0	0	0	0	0	35+	35+	
114	54	60	15	3	0	2	4	0	1	0	2	0	1	0	Total	60+	
2	1	1	1	0	0	0	0	0	0	0	1	0	1	0	5-	5-	
8	6	2	2	0	0	0	0	1	0	0	0	1	0	0	20-	20-	
3	2	1	2	0	0	0	0	0	0	0	1	0	0	1	25-	25-	
24	11	13	3	1	0	0	1	1	0	0	0	0	0	0	30-	30-	
125	71	54	20	2	4	1	3	1	2	3	1	1	2	0	35+	35+	
162	91	71	28	3	4	1	4	3	3	2	3	2	1	0	Total	45-	

مصدر: جدول (602) - إحصاءات إماراتية

توزيع النساء المتزوجات أو المتزوجات المزمع الزواج بالسن حسب فئة العمر وبنية الأسرة الزوجية وعدد الأبناء المتولد - Distribution of Married Females or Ever Married at Local Households by Age Groups, Marriage Period & No. of Live Births - Emirate of Dubai

Sample Size

Sample Size	Total Of Live Births		Total Of Females Excluding Households		No. Of Live Births										Total				
	T	F	10+	9-8-7-6-5-4-3-2-1-0	10+	9	8	7	6	5	4	3	2	1	0	Total	Total		
37	17	20	40	0	0	0	0	0	0	0	0	0	0	0	0	1	9	16	14
96	41	54	33	0	0	0	0	0	1	2	5	10	14	1	0	5	5	5	5
96	57	39	22	0	0	3	0	4	3	5	2	3	1	1	10	10	10	10	10
166	70	86	32	3	3	2	5	4	3	3	2	2	3	4	15	15	15	15	15
236	126	109	36	4	4	5	8	3	4	3	0	2	1	2	20	20	20	20	20
163	71	82	23	5	2	3	1	4	2	2	1	1	0	2	25	25	25	25	25
142	67	75	19	3	2	4	5	3	0	0	2	1	0	0	30	30	30	30	30
205	108	97	28	7	4	2	5	1	2	3	1	1	2	0	35	35	35	35	35
1118	537	581	233	22	13	19	24	24	20	16	21	19	32	24	23	218	218	218	218

Table (502) - Distribution of Married Females by Age Groups/Marriage Period & No. of Live Births - Emirate of Dubai
 * Excluding Households

Sample Size

Sample Size	Total Of Live Births		Total Of Females Excluding Households		No. Of Live Births										Total				
	T	F	10+	9-8-7-6-5-4-3-2-1-0	10+	9	8	7	6	5	4	3	2	1	0	Total	Total		
43	21	22	16	0	0	0	0	0	0	0	0	0	0	0	0	1	8	24	43
3	2	2	1	0	0	0	0	0	0	0	0	0	0	0	0	0	1	0	0
46	22	24	77	0	0	0	0	0	0	0	0	0	2	8	24	43	43	43	43
272	134	138	327	0	0	0	0	0	0	0	0	0	12	58	120	137	7	43	81
320	161	159	130	0	0	0	0	0	1	6	16	27	62	15	3	5	5	5	5
1	0	1	1	0	0	0	0	0	0	0	0	0	0	0	1	0	1	0	1
930	294	298	458	0	0	0	0	1	6	16	39	120	136	140	15	15	15	15	15
188	66	102	244	0	0	0	0	0	0	0	0	7	43	81	113	0	0	0	0
458	207	251	197	0	0	0	0	0	1	6	20	58	74	20	18	0	0	0	0
999	473	526	269	0	0	3	8	17	48	75	68	32	9	9	10	10	10	10	10
806	382	423	164	2	4	6	17	25	45	35	15	7	5	3	15	15	15	15	15
22	11	11	3	0	0	1	1	0	0	1	0	0	0	0	0	0	0	0	0
2,341	1,099	1,242	668	2	5	10	25	43	100	131	146	121	56	59	20	20	20	20	20
17	10	7	18	0	0	0	0	0	0	0	0	0	4	4	5	5	5	5	5
120	59	61	61	0	0	0	1	0	2	5	12	18	11	12	5	5	5	5	5
552	251	301	156	0	0	0	7	16	30	41	31	19	10	10	10	10	10	10	10
1,289	607	682	233	3	7	16	18	38	68	51	36	28	10	10	15	15	15	15	15
1,480	720	760	246	15	23	26	35	39	43	35	15	11	3	3	20	20	20	20	20
53	23	30	7	1	1	1	2	1	0	1	0	0	0	0	0	0	0	0	0
3,511	1,670	1,841	773	19	31	44	62	85	144	132	95	78	43	40	40	40	40	40	40
17	0	8	8	0	0	0	0	0	0	0	0	1	2	3	1	1	1	1	1

Table (503) - Distribution of Married Females by Age Groups/Marriage Period & No. of Live Births - Emirate of Dubai
 * Excluding Households

Sample Size

Sex جنس	Total of Live Births إجمالي المواليد الأحياء			Total of Females Excluding Housemaids إجمالي الإناث باستثناء الخدم	No. of Live Births عدد المواليد الأحياء										Total إجمالي	Average Period for all Marriages الفترة المتوسطة لجميع الزيجات		
	T	F	M		10 +	9	8	7	6	5	4	3	2	1			0	
8	5	3	3	4	0	0	0	1	1	1	1	0	0	0	0	2	1	5-
34	49	49	29	0	0	0	1	1	1	1	2	3	7	7	5	2	10-	
153	171	171	72	2	1	2	4	8	16	17	10	9	2	4	1	15-		
574	574	196	12	12	21	24	25	34	28	12	19	6	4	1	20-			
509	571	160	24	15	18	26	24	17	20	7	3	0	6	25-				
33	28	7	3	1	1	1	0	0	0	0	1	0	0	30-				
2,669	1,236	1,404	476	41	29	43	57	59	69	68	38	40	17	15	Total		45-	
0	0	0	1	0	0	0	0	0	0	0	0	0	0	0	0	0	0-	
2	2	3	5	0	0	0	0	0	0	0	0	0	0	0	0	0	5-	
46	22	24	13	0	0	1	1	1	1	3	1	2	1	3	10-			
57	57	25	0	1	0	1	4	2	4	4	5	2	2	2	15-			
190	214	78	3	2	6	10	17	9	14	7	2	3	5	20-				
576	639	199	25	11	15	28	42	28	19	15	12	3	5	25-				
621	630	158	30	16	29	13	19	29	10	9	9	2	1	30-				
38	16	22	5	2	0	1	0	0	0	2	0	0	0	35-				
2,928	1,342	1,546	484	60	39	52	64	81	62	53	37	27	18	16	Total		50-	
9	2	2	4	0	0	0	0	0	0	0	0	0	1	2	1	5-		
19	6	13	5	0	0	0	0	0	0	0	0	0	2	1	1	10-		
34	42	21	2	1	0	2	0	1	2	2	2	5	3	3	15-			
80	85	28	5	3	3	3	3	1	2	4	2	4	2	1	20-			
145	171	54	6	5	6	5	6	7	7	3	5	3	2	1	25-			
417	446	141	22	12	11	22	18	12	14	11	6	4	9	30-				
240	264	75	15	6	9	9	11	4	13	4	4	2	0	1	35-			
1,956	925	1,031	333	50	27	29	41	32	37	30	24	15	18	16	Total		40-	
13	6	7	3	1	0	0	0	0	0	0	0	0	1	0	1	0-		
6	7	3	3	1	0	0	0	0	0	0	0	0	0	2	0	5-		
10	3	7	3	0	0	0	0	0	0	0	0	0	0	1	0	10-		
14	14	10	7	0	0	0	1	0	1	1	2	0	2	0	0	15-		

جدول (503) عدد جنس المواليد الأحياء

Sample Size

Sex جنس	Total of Live Births إجمالي المواليد الأحياء			Total of Females Excluding Housemaids إجمالي الإناث باستثناء الخدم	No. of Live Births عدد المواليد الأحياء										Total إجمالي	Average Period for all Marriages الفترة المتوسطة لجميع الزيجات	
	T	F	M		10 +	9	8	7	6	5	4	3	2	1			0
54	28	26	13	0	0	0	1	3	2	0	1	2	4	2	1	2	20-
82	81	32	2	1	4	4	5	2	4	2	4	2	4	2	2	25-	
107	117	42	3	0	5	6	3	9	4	8	4	6	4	1	1	30-	
495	526	151	28	7	21	22	17	20	15	12	4	4	4	1	55+		
1,822	741	781	254	35	8	31	36	27	33	26	28	12	13	7	Total		
5	3	2	2	0	0	0	0	0	0	1	0	0	1	0	0	80+	
7	4	3	3	0	0	0	0	0	0	0	0	1	2	0	0	5-	
15	6	9	7	0	0	0	0	0	0	1	1	1	1	2	10-		
15	13	13	6	0	0	0	1	0	1	4	0	0	0	0	15-		
38	35	25	0	1	0	0	3	2	1	5	7	3	3	3	20-		
44	48	24	2	1	0	0	2	4	2	4	4	1	4	4	25-		
105	116	53	4	1	1	1	5	6	7	3	6	7	6	6	30-		
635	630	345	23	19	38	27	23	45	42	42	31	46	27	24	35+		
1,659	1,036	485	29	22	39	33	34	61	58	45	65	40	39	Total			
616	297	319	748	1	0	0	1	0	0	2	26	125	282	331	Total	0-	
1,705	635	950	768	1	0	0	1	6	24	80	211	277	104	64	5-		
2,234	1,036	1,198	613	1	1	9	20	34	108	167	130	83	32	28	10-		
2,866	1,267	1,419	587	9	14	24	48	75	138	114	71	49	26	19	15-		
3,896	1,680	1,705	591	35	42	58	73	89	92	43	44	17	18	20-			
2,919	1,379	1,540	476	60	34	45	62	79	59	52	32	28	9	16	25-		
2,483	1,183	1,300	401	62	30	47	47	46	48	35	32	23	14	17	30-		
3,228	1,592	1,636	576	68	32	69	60	44	79	63	53	51	31	26	35+		
19,238	9,149	10,087	4,749	237	153	232	312	373	548	593	598	660	495	519	Total		

* Excluding Housemaids.

إجمالي المواليد الأحياء باستثناء الخدم

عدد (5-01) Figure

التوزيع النسبي للتسايم المتزوجات و السابق لهن الزواج بالاسر الموطنة حسب عدد المواليد الحياه - اماره دبي
PERCENTAGE DIST. OF MARRIED FEMALES OR EVER MARRIED AT LOCAL HOUSEHOLDS BY NO. OF LIVE BIRTHS - EMIRATE OF DUBAI



توزيع النسبة المتزوجات و السابق لهن الزواج بالاسر الموطنة حسب العمر عند اول زواج و طلبة التعليميه - اماره دبي
DISTRIBUTION OF MARRIED FEMALES OR EVER MARRIED AT LOCAL HOUSEHOLDS BY AGE AT FIRST MARRIAGE & EDUCATIONAL STATUS - EMIRATE OF DUBAI

A - URBAN ا - حضر

نموذج

جدول (5-00) Table

المرحلة العمرية عند اول زواج Age at First Marriage	المرحلة التعليمية Education	المرحلة التعليمية و العمرية عند اول زواج University Degree & Age at First Marriage		المرحلة التعليمية و العمرية عند اول زواج Under University Degree		المرحلة التعليمية و العمرية عند اول زواج Literate		المرحلة التعليمية و العمرية عند اول زواج Illiterate		المرحلة التعليمية و العمرية عند اول زواج Marriage Period for all Marriages	المرحلة التعليمية و العمرية عند اول زواج Total
		عدد السيدات No. Of Females	العدد النسبي Total Of Live Births	عدد السيدات No. Of Females	العدد النسبي Total Of Live Births	عدد السيدات No. Of Females	العدد النسبي Total Of Live Births	عدد السيدات No. Of Females	العدد النسبي Total Of Live Births		
0 -	0 -	247	247	9	177	200	27	22	34	0 -	20 <
0 -	5 -	751	270	78	31	520	211	87	30	66	17
0 -	10 -	1,027	270	77	24	719	183	99	28	133	37
5 -	10 -	1,989	300	119	26	947	203	245	46	278	55
15 -	15 -	2,288	394	88	22	1,133	189	376	69	671	114
20 -	20 -	2,023	306	54	11	843	103	449	69	877	125
25 -	25 -	1,796	271	4	1	203	44	486	71	1,042	156
30 -	30 -	2,141	303	14	2	132	22	302	56	1,643	283
35 +	35 +	11,841	2,414	443	129	4,534	1,155	2,120	389	4,744	895
0 -	0 -	241	311	66	82	165	214	4	6	6	9
5 -	5 -	654	303	195	84	410	183	30	16	19	10
10 -	10 -	790	226	202	59	502	138	49	16	37	13
15 -	15 -	774	182	152	37	415	95	125	28	82	22
20 -	20 -	674	135	56	12	244	47	160	34	214	42
25 -	25 -	582	111	16	5	164	31	168	32	234	43
30 -	30 -	439	88	3	1	82	9	68	15	306	63
35 +	35 +	743	153	3	1	49	9	91	15	600	128
Total	Total	4,897	1,509	603	281	2,011	736	695	162	1,498	339
0 -	0 -	69	122	40	59	28	52	1	1	1	4
5 -	5 -	266	114	101	49	134	58	1	3	10	4
10 -	10 -	298	83	103	29	155	44	24	6	16	4
15 -	15 -	124	31	40	8	51	13	13	3	20	7
20 -	20 -	74	18	0	0	28	7	12	3	34	8
25 -	25 -	139	27	0	0	29	7	41	7	66	15
30 -	30 -	88	18	0	0	7	2	20	2	61	14

عينة		بكالوريوس				ماجستير				دكتوراه				العمر عند الزواج الأول	الفترة الزمنية لجميع الأزواج	العمر عند الزواج الأول
إجمالي	جامعة	دبلوم	بكالوريوس	ماجستير	دكتوراه	إجمالي	جامعة	دبلوم	بكالوريوس	ماجستير	دكتوراه	إجمالي	جامعة			
130	29	5	2	5	2	19	55	38	65	73	19	35+	0-	30-		
1,184	442	289	147	435	184	167	467	339	273	172	19	Total	0-	30-		
19	23	11	13	7	9	1	1	1	0	0	0	35+	0-	30-		
38	23	18	13	14	7	3	3	1	3	2	1	Total	0-	30-		
16	8	5	2	6	4	3	1	1	2	1	1	35+	0-	30-		
30	10	14	3	6	2	7	3	3	3	2	2	Total	0-	30-		
38	8	0	0	3	2	2	2	22	22	4	4	35+	0-	30-		
24	5	0	0	8	1	0	0	18	18	5	5	Total	0-	30-		
6	0	0	0	7	1	4	1	5	5	3	3	35+	0-	30-		
3	2	0	0	0	0	0	0	3	3	2	2	Total	0-	30-		
154	85	48	31	51	26	31	9	54	19	0	0	35+	0-	30-		
4	5	4	3	0	1	0	0	0	0	0	0	Total	0-	30-		
1	2	0	1	0	0	0	0	1	1	1	1	35+	0-	30-		
6	3	0	1	0	0	0	0	0	0	0	0	Total	0-	30-		
10	1	0	0	10	1	0	0	8	2	2	2	35+	0-	30-		
1	1	0	0	0	0	0	0	0	0	0	0	Total	0-	30-		
22	12	4	5	10	2	0	1	8	4	4	4	35+	0-	30-		
0	1	0	0	0	0	0	0	1	0	0	0	Total	0-	30-		
9	1	0	0	0	0	0	0	0	0	0	0	35+	0-	30-		
9	2	0	0	0	0	0	0	9	1	1	1	Total	0-	30-		
0	1	0	0	0	1	0	0	0	0	0	0	35+	0-	30-		
0	1	0	0	0	0	0	0	0	0	0	0	Total	0-	30-		
0	2	0	0	0	1	0	0	0	1	1	1	35+	0-	30-		
1	1	0	0	0	0	0	0	0	0	0	0	Total	0-	30-		
1	1	0	0	0	0	0	0	1	1	1	1	35+	0-	30-		
1	1	0	0	0	0	0	0	0	0	0	0	Total	0-	30-		

جدول (5.04) عينة

العمر عند الزواج الأول

الفترة الزمنية لجميع الأزواج

العمر عند الزواج الأول

عينة

إجمالي

العمر عند الزواج الأول

الفترة الزمنية لجميع الأزواج

العمر عند الزواج الأول

الفترة الزمنية لجميع الأزواج

عينة		بكالوريوس				ماجستير				دكتوراه				العمر عند الزواج الأول	الفترة الزمنية لجميع الأزواج	العمر عند الزواج الأول
إجمالي	جامعة	دبلوم	بكالوريوس	ماجستير	دكتوراه	إجمالي	جامعة	دبلوم	بكالوريوس	ماجستير	دكتوراه	إجمالي	جامعة			
579	709	130	165	375	477	33	37	41	65	30	30	35+	0-	30-		
1,890	735	382	178	1,078	469	121	51	99	37	5-	5-	Total	0-	30-		
2,137	590	387	115	1,382	369	174	49	194	57	10-	10-	35+	0-	30-		
2,527	554	325	74	1,429	314	390	80	383	86	15-	15-	Total	0-	30-		
3,055	556	144	34	1,408	245	561	108	942	169	20-	20-	35+	0-	30-		
2,766	453	70	16	944	142	658	108	1,194	187	25-	25-	Total	0-	30-		
2,347	383	7	2	339	56	578	89	1,423	236	30-	30-	35+	0-	30-		
3,017	547	22	5	185	32	498	78	2,311	432	35+	35+	Total	0-	30-		
18,118	4,527	1,477	899	7,041	2,104	3,013	600	6,587	1,234	50+	50+	Total	0-	30-		

* Excluding Housemaids.

العمر عند الزواج الأول

الفترة الزمنية لجميع الأزواج

العمر عند الزواج الأول

الفترة الزمنية لجميع الأزواج

العمر عند الزواج الأول

الفترة الزمنية لجميع الأزواج

توزيع النسوة المتزوجات والسكن بين الأعمار والبلد حسب العمر عند الزواج لجامعة التكنولوجية - إمارة دبي
 DISTRIBUTION OF MARRIED FEMALES ON EVER MARRIED AT LOCAL HOUSEHOLDS BY AGE AT FIRST MARRIAGE & EDUCATIONAL STATUS - EMIRATE OF DUBAI

B - RURAL - براري

عمر عند أول زواج Age at First Marriage	معدل (S.O5)		براري		ليدنة		ليدنة		ليدنة		مجموع Total	عمر عند أول زواج Age at First Marriage
	عمر عند أول زواج No. Of Females	النسبة المئوية %	عمر عند أول زواج No. Of Females	النسبة المئوية %	عمر عند أول زواج No. Of Females	النسبة المئوية %	عمر عند أول زواج No. Of Females	النسبة المئوية %	عمر عند أول زواج No. Of Females	النسبة المئوية %		
20 <	21	24	2	1	19	23	0	0	0	0	0	0 -
	45	16	0	0	37	14	3	3	1	5	1	5 -
	61	14	2	2	47	9	9	3	1	9	2	10 -
	99	20	4	4	60	12	10	10	1	25	6	15 -
	110	18	0	0	36	6	25	5	49	7	20 -	
	82	12	0	0	23	4	11	2	48	6	25 -	
	62	8	0	0	0	0	15	2	47	6	30 -	
	110	14	0	0	0	0	0	0	110	14	35+	
	590	126	8	4	222	68	67	12	293	42	Total	
	16	15	1	1	13	13	2	2	1	0	0 -	
	43	15	7	3	31	10	3	3	2	2	5 -	
	29	7	0	0	18	5	5	1	6	1	10 -	
	58	12	0	0	8	4	26	5	24	3	15 -	
	95	11	0	0	16	2	0	0	79	9	20 -	
	69	10	0	0	0	0	27	4	42	6	25 -	
	53	7	0	0	9	1	17	2	27	4	30 -	
	91	13	0	0	0	0	10	1	81	12	35+	
	454	90	8	4	95	35	90	15	281	38	Total	
	7	2	0	0	7	2	0	0	0	0	5 -	
	7	2	0	0	4	1	1	0	3	1	10 -	
	2	1	0	0	2	1	0	0	0	0	15 -	
	18	5	0	0	0	0	8	2	10	3	20 -	
	2	1	0	0	0	0	0	0	2	1	25 -	
	21	3	0	0	0	0	0	0	21	3	30 -	
	9	1	0	0	0	0	9	1	0	0	35+	

عينة Sample Size

مجموع جدول (S.05) Total

عمر عند أول زواج Age at First Marriage	عينة		مدرسة جامعة دبي		مدرسة جامعة دبي & Postgraduate		مدرسة جامعة دبي		ليدنة		ليدنة		مجموع Total	عمر عند أول زواج Age at First Marriage
	عمر عند أول زواج No. Of Females	النسبة المئوية %	عمر عند أول زواج No. Of Females	النسبة المئوية %	عمر عند أول زواج No. Of Females	النسبة المئوية %	عمر عند أول زواج No. Of Females	النسبة المئوية %	عمر عند أول زواج No. Of Females	النسبة المئوية %	عمر عند أول زواج No. Of Females	النسبة المئوية %		
0 -	66	15	0	0	0	0	13	4	17	3	38	8	35+	
	1	1	0	0	0	0	0	0	0	0	1	1	Total	
	1	1	0	0	0	0	0	0	0	0	1	1	Total	
	7	1	0	0	0	0	0	0	0	0	7	1	20 -	
	7	1	0	0	0	0	0	0	0	0	7	1	Total	
	37	39	3	2	32	36	32	36	2	1	0	0	Total	
	95	33	7	3	75	26	6	2	7	7	2	2	5 -	
	97	23	2	2	69	15	8	2	18	4	4	4	10 -	
	159	33	4	1	70	17	36	6	49	9	9	9	15 -	
	250	35	0	0	52	8	33	7	145	20	20	20 -		
	153	23	0	0	23	4	38	6	92	13	13	25 -		
	136	18	0	0	9	1	32	4	95	13	13	30 -		
	211	20	0	0	0	0	19	2	192	27	27	35+		
	1,116	233	16	8	330	107	114	20	598	80	80	Total		

* Excluding Housemaids

مجموع جدول T. Of Rural

توزيع السادة المتزوجين والسيدات المتزوجات لأول مرة على حسب المنطقة التعليمية - EMIRATE OF DUBAI
 DISTRIBUTION OF MARRIED FEMALES OR EVER MARRIED AT LOCAL HOUSEHOLDS BY AGE AT FIRST MARRIAGE & EDUCATIONAL STATUS - EMIRATE OF DUBAI

ع - إمارات دبي C - Total Emirate

جدول (5.06)

عمر عند الزواج الأول Age at First Marriage	الفترة الزمنية Marriage Period for all Marriages	إمارات دبي Emirate		إمارات دبي Emirate		إمارات دبي Emirate		إمارات دبي Emirate		عمر عند الزواج الأول Age at First Marriage
		عدد السيدات No. Of Females	عدد السيدات No. Of Females	عدد السيدات No. Of Females	عدد السيدات No. Of Females	عدد السيدات No. Of Females	عدد السيدات No. Of Females	عدد السيدات No. Of Females	عدد السيدات No. Of Females	
< 20	0 - 5	17	34	22	97	22	97	22	97	20 -
	5 - 10	20	71	31	31	31	71	31	71	20 -
	10 - 15	39	142	101	27	192	101	27	192	20 -
	15 - 20	61	303	47	74	285	401	285	401	20 -
	20 - 25	121	720	74	71	109	925	71	925	25 -
	25 - 30	151	1,089	73	161	925	1,733	73	1,089	30 -
	30 - 35	161	1,733	56	352	1,222	2,187	56	1,733	35+
	35+	847	5,037	401	2,187	1,222	2,187	401	2,187	Total
20 -	0 - 5	9	6	6	7	6	7	6	7	20 -
	5 - 10	11	21	17	33	17	33	17	33	20 -
	10 - 15	14	43	17	54	17	54	17	54	20 -
	15 - 20	25	106	33	160	33	160	33	160	20 -
	20 - 25	51	293	34	230	34	230	34	230	25 -
	25 - 30	49	276	36	276	36	276	36	276	30 -
	30 - 35	67	333	17	85	101	401	17	333	35+
	35+	140	681	16	101	99	681	16	681	Total
25 -	0 - 5	4	1	1	7	1	7	1	7	25 -
	5 - 10	10	10	3	3	3	10	3	10	25 -
	10 - 15	19	19	6	24	6	24	6	24	25 -
	15 - 20	7	20	5	20	5	20	5	20	25 -
	20 - 25	14	68	7	41	7	41	7	68	25 -
	25 - 30	17	82	2	20	2	82	2	82	30 -
	30 - 35	17	82	2	20	2	82	2	82	Total
30 -	0 - 5	0	0	0	0	0	0	0	0	30 -
	5 - 10	2	6	1	3	1	6	1	6	30 -
	10 - 15	2	10	1	10	1	10	1	10	30 -
	15 - 20	4	15	2	15	2	15	2	15	30 -
	20 - 25	11	44	5	20	5	44	5	44	30 -
	25 - 30	14	68	7	41	7	68	7	68	30 -
	30 - 35	17	82	2	20	2	82	2	82	Total
35 -	0 - 5	0	0	0	0	0	0	0	0	35 -
	5 - 10	1	1	1	1	1	1	1	1	35 -
	10 - 15	2	6	0	0	0	6	0	6	35 -
	15 - 20	7	20	0	0	0	20	0	20	35 -
	20 - 25	11	44	0	0	0	44	0	44	35 -
	25 - 30	14	68	0	0	0	68	0	68	35 -
	30 - 35	17	82	0	0	0	82	0	82	Total

1298

عينة ع

جدول (5.05)

عمر عند الزواج الأول Age at First Marriage	الفترة الزمنية Marriage Period for all Marriages	عينة ع		عينة ع		عينة ع		عينة ع		عمر عند الزواج الأول Age at First Marriage
		عدد السيدات No. Of Females	عدد السيدات No. Of Females	عدد السيدات No. Of Females	عدد السيدات No. Of Females	عدد السيدات No. Of Females	عدد السيدات No. Of Females	عدد السيدات No. Of Females	عدد السيدات No. Of Females	
< 20	0 - 5	81	154	188	188	188	154	64	154	25 -
	5 - 10	19	154	11	14	13	14	1	14	25 -
	10 - 15	2	2	2	2	2	2	2	2	25 -
	15 - 20	4	4	3	3	3	4	3	4	25 -
	20 - 25	11	11	6	6	6	11	6	11	25 -
	25 - 30	16	16	8	8	8	16	8	16	25 -
	30 - 35	20	20	11	11	11	20	11	20	30 -
	35+	20	55	9	31	26	55	9	55	Total
20 -	0 - 5	0	0	0	0	0	0	0	0	20 -
	5 - 10	0	0	0	0	0	0	0	0	20 -
	10 - 15	0	0	0	0	0	0	0	0	20 -
	15 - 20	0	0	0	0	0	0	0	0	20 -
	20 - 25	1	1	0	0	0	1	0	1	20 -
	25 - 30	1	15	0	0	0	15	0	15	20 -
	30 - 35	5	9	0	0	0	9	0	9	20 -
	35+	9	31	0	0	0	31	0	31	Total
25 -	0 - 5	0	0	0	0	0	0	0	0	25 -
	5 - 10	0	0	0	0	0	0	0	0	25 -
	10 - 15	0	0	0	0	0	0	0	0	25 -
	15 - 20	0	0	0	0	0	0	0	0	25 -
	20 - 25	1	1	0	0	0	1	0	1	25 -
	25 - 30	1	1	0	0	0	1	0	1	25 -
	30 - 35	1	1	0	0	0	1	0	1	25 -
	35+	1	1	0	0	0	1	0	1	Total
30 -	0 - 5	0	0	0	0	0	0	0	0	30 -
	5 - 10	0	0	0	0	0	0	0	0	30 -
	10 - 15	0	0	0	0	0	0	0	0	30 -
	15 - 20	0	0	0	0	0	0	0	0	30 -
	20 - 25	0	0	0	0	0	0	0	0	30 -
	25 - 30	0	0	0	0	0	0	0	0	30 -
	30 - 35	0	0	0	0	0	0	0	0	30 -
	35+	0	0	0	0	0	0	0	0	Total
35 -	0 - 5	0	0	0	0	0	0	0	0	35 -
	5 - 10	0	0	0	0	0	0	0	0	35 -
	10 - 15	0	0	0	0	0	0	0	0	35 -
	15 - 20	0	0	0	0	0	0	0	0	35 -
	20 - 25	0	0	0	0	0	0	0	0	35 -
	25 - 30	0	0	0	0	0	0	0	0	35 -
	30 - 35	0	0	0	0	0	0	0	0	35 -
	35+	0	0	0	0	0	0	0	0	Total

Sample Size	Total		University Degree & Postgraduate		Under University Degree		Literate		Illiterate		Married/Divorced for all Marriages	Age at First Marriage
عينة	عامة	عامة	عامة	عامة	عامة	عامة	عامة	عامة	عامة			
	No. Of Females	%	No. Of Females	%	No. Of Females	%	No. Of Females	%	No. Of Females	%		
	616	748	133	167	407	513	35	38	41	30	0 -	
	1,785	768	399	181	1,153	495	127	53	106	39	5 -	
	2,234	613	389	117	1,481	394	182	51	212	61	10 -	
	2,686	687	329	76	1,489	331	426	86	432	95	15 -	
	3,265	691	144	34	1,480	263	694	115	1,087	189	20 -	
	2,919	476	70	16	867	146	696	114	1,286	200	25 -	
	2,483	401	7	2	348	57	610	93	1,519	249	30 -	
	3,228	676	22	5	186	32	517	80	2,503	459	35+	
	19,226	4,780	1,483	897	7,371	2,211	3,187	630	7,185	1,322	Total Of Emirate	
												Excluding Housemaids

* Excluding Housemaids

شكل (5-02) Figure

التوزيع النسبي للنساء المتزوجات أو السابقه من الزواج بين الأعمار المختلفة حسب الحالة التعليمية و عدد المرات التي اجراء لها
PERCENTAGE DIS. OF MARRIED FEMALES OR EVER MARRIED AT LOCAL HOUSEHOLDS BY EDUCATIONAL STATUS & NO. OF LIVE BIRTHS - EMIRATE OF DUBAI



النساء المتزوجات أو السابقات لهن الأزواج بالأسر المنزلية حسب الخصوبة الكلية للنساء والحالة الطبيعية - إمارة دبي
 MARRIED FEMALES OR EVER MARRIED AT LOCAL HOUSEHOLDS BY TOTAL FERTILITY OF FEMALES & EDUCATIONAL STATUS - EMIRATE OF DUBAI

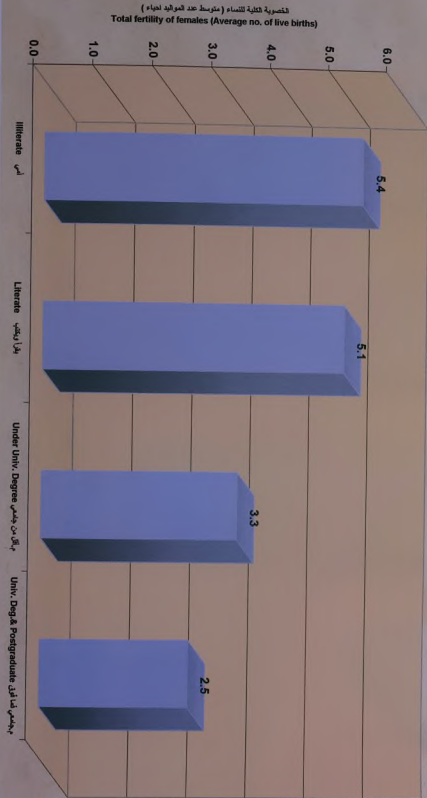

1/192

الباب السادس CHAPTER SIX

المجرة IMMIGRATION

الباب السادس : الهجرة

CH.6: IMMIGRATION

TABLE TITLE	رقم الجدول رقم الصفحة		عنوان الجدول
	Page No.	Table No.	
• POPULATION BY PLACE OF BIRTH & AGE - EMIRATE OF DUBAI	141	01	• السكان حسب مكان الميلاد والعمر إمارة دبي
• POPULATION BY PERIOD OF RESIDENCE IN DUBAI EMIRATE & AGE - EMIRATE OF DUBAI	142	02	• السكان حسب مدة الإقامة الحالية بإمارة دبي والعمر - إمارة دبي
• POPULATION BY PERIOD OF RESIDENCE IN DUBAI EMIRATE & EDUCATIONAL STATUS EMIRATE OF DUBAI	144	03	• السكان حسب مدة الإقامة الحالية بإمارة دبي والحالة التعليمية - إمارة دبي
• POPULATION BY PERIOD OF RESIDENCE IN DUBAI EMIRATE & MAIN OCCUPATION EMIRATE OF DUBAI	145	04	• السكان حسب مدة الإقامة الحالية بإمارة دبي والمهنة الرئيسية - إمارة دبي
• POPULATION BY PLACE OF BIRTH & LOCATION (URBAN / RURAL) - EMIRATE OF DUBAI	146	05	• السكان حسب مكان الميلاد والموقع (حضر / ريف) إمارة دبي

التعاريف المستخدمة

مكان الميلاد إمارات دبي

- يعتبر الأفراد المقيمين بالإمارة ومكان ميلادهم إمارة دبي ولم يكن لهم إقامة سابقة خارجها مدة إقامتهم منذ الميلاد مساويا لعمر الفرد.

مكان الميلاد خارج إمارات دبي

- يعتبر الأفراد المقيمين بالإمارة ولهم إقامة سابقة خارج الإمارة أو خارج الدولة مكان ميلادهم الإمارة أو الدولة الذي ولد فيها الفرد.

مدة إقامة الفرد

- تعتبر مدة إقامة الفرد بالسنوات الكاملة إذا كانت إقامته متصلة دون انقطاع ولا تحسب مدة إقامته السابقة إذا تجاوز المقيم أكثر من ستة أشهر متصلة خارج الدولة ، ويستثنى من هذا الشرط الأفراد المواطنين المقيمين خارج الدولة بقصد الدراسة أو العلاج أو العاملين بالهيئات الدبلوماسية والمنظمات الدولية.

السكان حسب مدة الإقامة الحالية

- توزيع السكان المقيمين نسبياً حسب مدة الإقامة والجنس:

مدة الإقامة بالسنوات	ذكور	إناث	الجملة
منذ الميلاد	12.75	11.82	24.57
< 1	1.62	1.02	2.64
1 - 4	24.43	7.11	31.54
5 - 9	15.92	3.94	19.86
10 - 14	7.36	2.17	9.53
15 - 19	3.72	1.36	5.08
20 +	5.14	1.64	6.78
الجملة	70.94	29.06	100.00

توزيع السكان نسبياً حسب مدة الإقامة

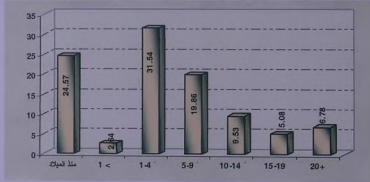

- اختلست مدة الإقامة الحالية من (1 - 4) سنوات كأعلى نسبة للسكان حسب مدة الإقامة بنسبة (31.54%) ثم مدة الإقامة منذ الميلاد بنسبة (24.57%) ثم مدة الإقامة من (5 - 9) سنوات بنسبة (19.86%).

الهجرة

السكان حسب مكان الميلاد

- توزيع السكان المقيمين نسبياً حسب مكان الميلاد والجنس:

مكان الميلاد	ذكور	إناث	الجملة
إمارة دبي	3.79	12.13	45.92
الإمارات الأخرى	0.33	0.33	0.66
خارج الدولة	36.82	16.60	53.42
الجملة	70.94	29.06	100.00

توزيع السكان نسبياً حسب مكان الميلاد

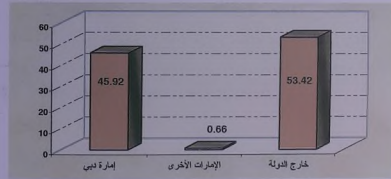

- يمثل مكان الميلاد خارج الدولة مركز الصدارة بنسبة (53.42%) للأفراد حسب مكان الميلاد ثم مكان الميلاد إمارة دبي بنسبة (45.91%) والتي تمثل عادة معظم السكان المواطنين المولودين في إمارة دبي .

السكان المقيمين حسب مدة الإقامة والحالة التعليمية

• توزيع السكان المقيمين نسبياً حسب مدة الإقامة والحالة التعليمية :

حالة التعليم	منذ الميلاد < 1	1-4	5-9	10-14	15-19	20+	جملة
لا ينطبق	9.59	0.24	0.44	0.00	0.00	0.00	11.79
أسس	1.19	0.14	2.94	0.84	0.42	0.85	8.11
بقرأ ويكتب	3.11	0.36	5.29	1.68	1.00	1.00	16.32
ابتدائية/ إعدادية	6.30	0.52	8.71	5.48	1.29	1.41	26.48
ثانوية/ دون الجامعة	3.17	0.73	7.79	4.55	1.48	1.93	22.02
جامعة فما فوق	1.21	0.65	3.56	1.87	1.11	1.59	15.28
الجملة	24.57	2.64	19.86	9.53	5.08	6.78	100.00

• تركزت الحالة التعليمية للسكان في مدة الإقامة من (1-4) سنوات في الحالة التعليمية (ابتدائية/ إعدادية) بنسبة (8.71%) يليها (ثانوية/ دون الجامعة) بنسبة (7.79%) ثم (بقرأ ويكتب) و (جامعة فما فوق) بنسبة متساوية بلغت (5.29%).

السكان المقيمين حسب مدة الإقامة والمهنة الرئيسية

• توزيع السكان المقيمين نسبياً حسب مدة الإقامة والمهنة الرئيسية:

المهنة الرئيسية	منذ الميلاد < 1	1-4	5-9	10-14	15-19	20+	الجملة
المشروعون وغير المسموّن	0.07	0.13	0.38	0.29	0.16	0.11	1.32
المهنيون	0.67	0.21	2.12	1.56	0.50	0.70	6.60
فنيون ومهنيون مساعون	0.72	0.14	1.27	0.84	0.40	0.70	5.57
الكتابة	0.56	0.06	1.29	0.92	0.31	0.47	4.11
عمال الخدمات وعمال البيع	0.43	0.53	4.80	2.91	1.39	0.91	11.69
عمال المهنة في الزراعة وصيد	0.02	0.02	0.14	0.24	0.05	0.04	0.62
الحرفيون	0.07	0.37	0.76	0.39	0.56	0.68	14.22
عمال التشغيل	0.12	0.18	2.42	1.85	0.63	0.86	7.14
المهن البسيطة	0.23	0.27	6.31	3.54	1.23	0.58	12.72
القوات المسلحة	0.72	0.01	0.02	0.02	0.01	0.04	0.85
لا ينطبق	20.90	0.78	3.38	2.07	1.23	1.62	35.16
الجملة	24.57	2.64	19.86	9.53	5.08	6.78	100.00

• تركزت المهنة الرئيسية للسكان في مدة الإقامة من (1-4) سنوات في مهنة (الحرفيون) بنسبة (7.16%) يليها مهنة (المهن البسيطة) بنسبة (6.31%) ثم في مهنة (عمال الخدمات وعمال البيع) بنسبة (4.80%).

السكان حسب مكان الميلاد والجنس - إحصائي

POPULATION BY PLACE OF BIRTH & AGE - EMIRATE OF DUBAI

جدول (6.01) 2011

جنس Sex	الجملة Total			الذكور Males			الإناث Females		
	عدد No.	النسبة %	النسبة %	عدد No.	النسبة %	النسبة %	عدد No.	النسبة %	النسبة %
1- <	4,846	2,483	2,363	239	229	5	0	0	0
	43,508	20,799	22,749	3,985	4,511	0	0	5	0
5- <	53,339	26,023	28,316	7,286	8,344	11	11	16	17
	50,597	23,794	26,803	7,671	8,889	11	11	5	5
10- <	70,938	23,883	47,243	12,107	18,239	11	5	37	26
	42,204	20,281	21,913	6,186	7,451	0	11	21	16
15- <	136,622	33,918	102,706	24,610	47,864	16	15	31	20
	139,106	32,226	100,880	26,700	59,597	5	6	33	26
20- <	124,640	27,331	98,799	23,625	60,280	16	15	42	31
	50,065	11,211	43,754	8,874	31,977	5	10	11	20
25- <	11,238	2,711	8,527	1,425	6,118	0	0	21	21
	5,173	1,456	3,717	679	2,446	0	0	5	20
30- <	2,765	1,001	1,764	323	751	0	0	11	5
	1,477	648	829	263	392	0	0	0	0
35- <	1,392	615	747	193	203	0	0	0	0
	882,397	250,588	611,799	143,183	317,508	96	99	327	283
40- <									
45- <									
50- <									
55- <									
60- <									
65- <									
70- <									
75+ <									

POPULATION BY PERIOD OF RESIDENCE IN DUBAI EMIRATE & AGE - EMIRATE OF DUBAI

فئات العمر Age Groups	مدة الإقامة بالسنين											
	1 <		1-4		5-9		10-14		15-19		20+	
	م	ن	م	ن	م	ن	م	ن	م	ن	م	ن
1 <	2,478	5	0	0	0	0	0	0	0	0	0	0
1-	18,879	465	2,069	2,414	2,167	4,020	4,819	465	424	18,879	21,106	53,330
5-	14,588	638	0	0	1,559	2,157	2,996	3,356	2,002	2,829	281	292
10-	14,588	14,753	0	0	0	0	0	0	0	0	0	0
15-	14,588	14,753	227	295	1,544	2,001	1,275	1,544	1,571	2,001	799	898
20-	5,846	6,232	2,366	3,322	1,831	2,586	1,914	2,627	1,069	2,366	904	1,069
25-	3,968	3,968	1,048	2,074	1,341	1,941	1,341	1,341	1,341	1,341	1,341	1,341
30-	3,345	3,345	1,745	2,604	1,011	1,421	1,011	1,011	1,011	1,011	1,011	1,011
35-	1,079	1,079	987	1,079	15,799	2,356	17,786	3,368	15,799	387	1,079	1,079
40-	2,226	2,226	1,484	2,041	1,191	1,192	1,191	1,191	1,191	1,191	1,191	1,191
45-	1,601	1,601	1,24	1,601	1,24	1,601	1,24	1,601	1,24	1,601	1,24	1,601
50-	885	885	11	885	11	885	11	885	11	885	11	885
55-	708	708	18	708	18	708	18	708	18	708	18	708
60-	1,131	1,131	27	1,131	27	1,131	27	1,131	27	1,131	27	1,131
65-	885	885	11	885	11	885	11	885	11	885	11	885
70-	492	492	0	492	0	492	0	492	0	492	0	492
75+	481	481	0	481	0	481	0	481	0	481	0	481
إجمالي	109,937	101,588	8,764	13,352	101,588	109,937	101,588	109,937	101,588	109,937	101,588	109,937

Table (6.02) إجمال

السكان حسب مدة الإقامة الحالية بهيكل دبي
POPULATION BY PERIOD OF RESIDENCE IN DUBAI EMIRATE

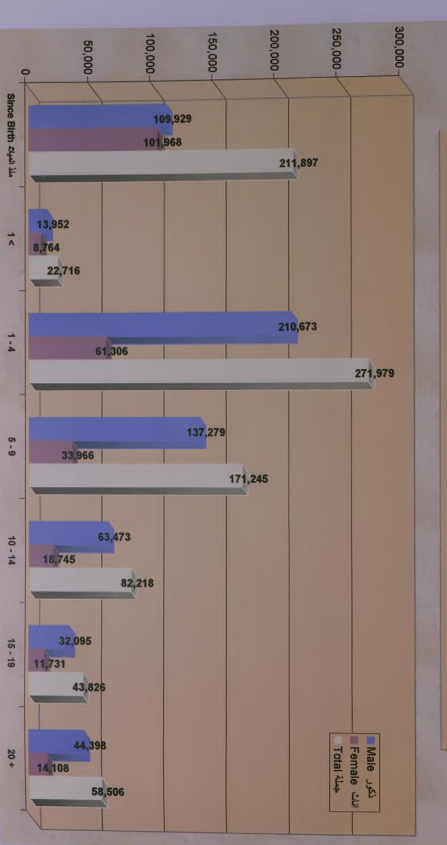

Figure (6.01) إجمال

البيانات حسب مدة (الفترة الحدية) بالدراسة و الحصة التعليمية - اجراء دراسي
 POPULATION BY PERIOD OF RESIDENCE IN DUBAI EMIRATE & EDUCATIONAL STATUS - EMIRATE OF DUBAI

Period Of Residence in Years

مدة الإقامة بالدراسة

الحالة التعليمية
 Educational Status

غير متعلمين
 Not Applicable

متعلمين
 Literate

متعلمين
 Intermediate
 Primary Prop.

دراسة اقل من الحدية
 Less than Under Degree

دراسة اقل من الحدية
 Under Degree

دراسة اقل من الحدية
 University Degree & Postgraduate

Total	15 - 19		10 - 14		5 - 9		1 - 4		< 1		Since Birth					
	م	ن	م	ن	م	ن	م	ن	م	ن	م	ن				
69,999	15,754	54,145	2,552	4,742	856	2,773	1,079	6,184	1,323	13,565	21,94	22,519	351	925	6,799	3,437
140,775	32,751	108,024	1,505	7,715	1,167	5,568	2,030	12,465	4,840	30,530	9,023	36,626	1,496	1,573	12,670	14,127
228,535	53,089	175,246	2,108	10,085	2,255	8,883	4,486	19,355	6,579	40,653	11,233	63,843	1,437	3,049	24,991	29,368
189,852	56,396	133,566	4,751	11,980	4,214	8,550	6,178	14,253	9,921	29,349	16,158	51,016	2,059	4,212	13,097	14,286
131,735	44,345	87,390	3,182	10,576	3,219	6,321	4,574	11,196	9,644	21,005	16,009	28,635	2,443	3,120	4,874	5,547
862,387	250,588	611,799	14,108	44,598	11,731	32,095	18,745	63,473	33,966	37,279	61,306	16,673	8,764	13,852	49,968	109,929

- 144 -

البيانات حسب مدة (الفترة الحدية) بالدراسة و الحصة التعليمية - اجراء دراسي
 POPULATION BY PERIOD OF RESIDENCE IN DUBAI EMIRATE & MAIN OCCUPATION - EMIRATE OF DUBAI

Period Of Residence in Years

مدة الإقامة بالدراسة

الحالة التعليمية
 Educational Status

غير متعلمين
 Not Applicable

متعلمين
 Literate

متعلمين
 Intermediate
 Primary Prop.

دراسة اقل من الحدية
 Less than Under Degree

دراسة اقل من الحدية
 Under Degree

دراسة اقل من الحدية
 University Degree & Postgraduate

Total	+20		15 - 19		10 - 14		5 - 9		1 - 4		< 1		Since Birth						
	م	ن	م	ن	م	ن	م	ن	م	ن	م	ن	م	ن					
Not Applicable < 15	152,037	17,889	80,148	0	0	0	1,447	1,569	4,349	5,597	9,569	9,858	1,269	1,954	56,255	61,850			
Not Applicable + 15	150,903	17,754	33,729	12,412	1,806	9,095	1,505	12,487	2,398	17,404	1,985	23,454	2,723	3,143	903	39,559	22,529		
Years not in Work	11,384	717	10,667	75	1,510	38	870	81	1,325	195	2,272	295	3,102	70	545	53	1,343		
Unemployed & Senior	46,052	5,759	42,273	511	5,533	351	3,111	891	5,616	11,853	9,739	17,83	12,125	195	1,023	1,085	5,126		
Professionals	57,029	10,728	46,300	210	6,817	874	3,471	1,312	5,942	2,236	11,231	3,187	15,088	346	1,513	216	281	1,821	3,000
Technicians & Skilled Workers	100,781	21,161	79,620	261	7,567	488	5,718	1,373	10,585	5,388	19,697	15,968	25,419	3,254	1,304	411	3,382		
Service & Sales Workers	5,300	21	5,279	0	353	0	396	0	914	0	1,333	16	2,800	0	138	0	165		
Skilled Agric. & Fishery Workers	122,270	1,637	17,1033	6	5,877	16	4,934	32	12,038	113	34,253	1,427	60,323	43	3,164	0	576		
Plant & Machine Operators	61,597	3,589	58,008	20	7,420	38	5,587	140	8,134	616	15,337	2,661	10,537	195	1,370	16	973		
Elementary Occupations	109,652	1,413	108,239	108	4,891	81	4,776	81	10,499	216	30,340	778	53,647	32	2,262	117	1,624		
Armed Forces	7,312	53	7,259	0	357	0	357	0	155	0	154	0	217	0	66	53	6,188		
Not Stated	206	31	175	2	23	1	39	3	42	2	10	3	17	1	19	19	25		
Total Of Emirate	862,381	293,588	611,793	14,108	44,592	11,731	32,095	18,745	63,473	33,966	37,279	61,306	16,673	8,764	13,852	49,968	109,929		

البيانات الاجمالية

- 145 -

السكان حسب مكان الميلاد والوطني (حضر / ريف) - إمارة دبي
POPULATION BY PLACE OF BIRTH & LOCATION (URBAN / RURAL) - EMIRATE OF DUBAI

Place Of Birth	Total Of Emirate		ريف		حضر		مكان الميلاد		
	جنس Total	جنس Female	جنس Total	جنس Male	جنس Total	جنس Male			
Dubai Emirate	395,969	104,668	291,395	12,965	3,571	8,994	383,398	100,997	282,401
Other Emirates	5,733	2,837	2,896	270	144	126	5,463	2,693	2,770
Abroad	480,691	143,183	317,508	10,480	2,041	8,439	450,211	141,142	309,069
Total Of Emirate	862,387	250,688	611,799	23,315	5,756	17,559	839,072	244,832	594,240

جدول (6.05) السكان



شكل (6.02) السكان

الباب السابع

CHAPTER SEVEN

خصائص المستخدمين بالمنازل

CHARACTERISTICS OF HOUSEMAIDS & ALIKE

الآباب السابع : خصائص المستخدمين بالمنازل

CH.7 : CHARACTERISTICS OF HOUSEMAIDS & ALIKE

TABLE TITLE	رقم الصفحة Page No.	رقم الجدول Table No.	عنوان الجدول
• DISTRIBUTION OF HOUSEMAIDS & ALIKE BY LOCATION & MAIN OCCUPATION (URBAN / RURAL) EMIRATE OF DUBAI	157	01	• توزيع المستخدمين بالمنازل حسب المهنة الرئيسية (حضر / ريف) - إمارة دبي
• DISTRIBUTION OF HOUSEMAIDS & ALIKE BY MAIN OCCUPATION & EDUCATIONAL STATUS (URBAN / RURAL) - EMIRATE OF DUBAI	159	02	• توزيع المستخدمين بالمنازل حسب المهنة الرئيسية والحالة التعليمية (حضر / ريف) - إمارة دبي
• DISTRIBUTION OF HOUSEMAIDS & ALIKE BY MAIN OCCUPATION & AGE GROUPS (URBAN / RURAL) EMIRATE OF DUBAI	161	03	• توزيع المستخدمين بالمنازل حسب المهنة الرئيسية وفئات العمر (حضر / ريف) - إمارة دبي
• DISTRIBUTION OF HOUSEMAIDS & ALIKE BY MAIN OCCUPATION & NATIONALITY (URBAN / RURAL) EMIRATE OF DUBAI	162	04	• توزيع المستخدمين بالمنازل حسب المهنة الرئيسية والجنسية (حضر / ريف) - إمارة دبي

التعاويذ المستخدمة

المستخدمون ومن في حكمهم

- يعتبر ضمن المستخدمين بالمنزل كافة الأفراد الذين يؤدون الخدمة المنزلية للأسر في بيوتهم مع وجود علاقة تعاقدية (تبعية) تربطهم بالأسر.
- إذا كان المستخدم أو من في حكمه مقيماً إقامة معتادة مع الأسرة وبشاركها المأكل والمسكن أعتبر حسب التعريف الإحصائي المعمول به دولياً ضمن أفرادها .
- يعتبر في حكم المستخدم (السائق، المزارع البستاني، المربيات، الحارس الخصوصي، الطباخ... الخ).

خصائص المستخدمين بالمنازل

المستخدمون حسب النوع

- بلغ إجمالي المستخدمين (27,785) مستخدم منهم (20,273) إناث بنسبة (72.96 %) وذكور (7,512) بنسبة (27.04%).
- توزع الذكور في مهن (سائق ، مزارع) بينما تركزت الإناث في مهنة (الخدمة) بنسبة (72.83%) من إجمالي المستخدمين.
- بلغ جملة المستخدمين بالحضر (26,563) لعدد (16,338) أسرة مقابل (1,222) مستخدم لعدد (562) أسرة بالريف .

المستخدمون حسب المهنة

توزيع المستخدمين حسب المهنة :

المهنة	سائق	خادم	مزارع	امرئ	جملة
ذكور	2,594	4,491	246	181	7,512
إناث	37	20,236	0	0	20,273
جملة	2,631	24,727	246	181	27,785

المستخدمون حسب الحالة التعليمية

- يتضح من المستوى التعليمي للمستخدمين أن نسبة (43.52%) يقرأ ويكتب ونسبة (40.76%) حاصلون على مؤهل أقل من جامعي ونسبة (14.30%) أميون ونسبة (1.42%) حاصلون على مؤهل جامعي .

توزيع المستخدمين نسبيا حسب المهنة



المستخدمون حسب الفئات العمرية

- تركز المستخدمين في الفئة العمرية (30 - 39) حيث بلغ عددهم (11,731) بنسبة (42.22%) تليه الفئة العمرية (20 - 29) بنسبة (37.52%) وبنسبة (15.57%) للفئة العمرية (40 - 49) وبنسبة (4.69%) موزعة على الفئات العمرية الأخرى.

المستخدمون حسب الجنسية

- يمثل المستخدمين من الجنسية الأسيوية أعلى نسبة حيث بلغ عددهم (26,909) بنسبة (96.85%) ثم الجنسية الأفريقية بنسبة (2.45%) ثم الجنسية العربية بنسبة (0.59%) ثم (0.11%) للجنسيات الأخرى.

- توزيع المستخدمين الأسيويين نسبيا حسب الجنسية

توزيع المستخدمين نسبيا حسب الجنسية الأسيوية

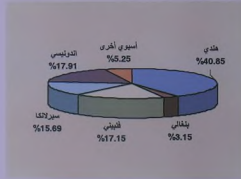

الجنسية	العدد	%
هندي	10,992	40.85
بنغالي	849	3.15
نپالي	4,615	17.15
سريلانكا	4,221	15.69
إندونيسي	4,820	17.91
أسيوي أخرى	1,412	5.25
الجملة	26,909	100.00

- تمثل نسبة (40.85%) من إجمالي المستخدمين الأسيويين بلوها الجنسية الأندونيسية بنسبة (17.91%) ثم الجنسية النيبالية بنسبة (17.15%) أما باقي الجنسيات بلغت نسبتها (24.09%)

توزيع المستخدمين بالشارج حسب المهنة الرئيسية (حضر /ريف) - اماره دبي
 DISTRIBUTION OF HOUSEMAIDS & ALIKE BY LOCATION & MAIN OCCUPATION (URBAN / RURAL) - EMIRATE OF DUBAI

جدول (7.01) Table

المهنة Occupation	المهنة Occupation		الريف Location		حضر Urban		ريف Rural		حضر Urban		ريف Rural	
	موظف	موظفة	موظف	موظفة	موظف	موظفة	موظف	موظفة	موظف	موظفة	موظف	موظفة
	ذكر Male	انثى Female	ذكر Male	انثى Female	ذكر Male	انثى Female	ذكر Male	انثى Female	ذكر Male	انثى Female	ذكر Male	انثى Female
المهنة Occupation	مزارع Gardener		آخرون Others		موظف Servant		موظف Driver		موظف Gardener		موظف Driver	
	موظف Male	موظفة Female	موظف Male	موظفة Female	موظف Male	موظفة Female	موظف Male	موظفة Female	موظف Male	موظفة Female	موظف Male	موظفة Female
الريف Location	246	20,236	4,491	37	2,594	2,408	32	2,408	186	706	54	711
حضر Urban	192	19,530	4,251	32	2,408	186	706	54	711	192	19,530	
ريف Rural	54	706	240	5	186	706	54	711	186	706	54	711
المهنة Occupation	192	19,530	4,251	32	2,408	186	706	54	711	192	19,530	
حضر Urban	150	150	150	0	150	150	0	150	150	150	150	
ريف Rural	0	0	0	0	0	0	0	0	0	0	0	
المهنة Occupation	7,001	19,562	7,001	19,562	7,001	19,562	7,001	19,562	7,001	19,562	7,001	19,562
حضر Urban	7,001	19,562	7,001	19,562	7,001	19,562	7,001	19,562	7,001	19,562	7,001	19,562
ريف Rural	0	0	0	0	0	0	0	0	0	0	0	0
المهنة Occupation	7,512	20,273	7,512	20,273	7,512	20,273	7,512	20,273	7,512	20,273	7,512	20,273
حضر Urban	7,512	20,273	7,512	20,273	7,512	20,273	7,512	20,273	7,512	20,273	7,512	20,273
ريف Rural	0	0	0	0	0	0	0	0	0	0	0	0
المهنة Occupation	20,273	20,273	20,273	20,273	20,273	20,273	20,273	20,273	20,273	20,273	20,273	20,273
حضر Urban	20,273	20,273	20,273	20,273	20,273	20,273	20,273	20,273	20,273	20,273	20,273	20,273
ريف Rural	0	0	0	0	0	0	0	0	0	0	0	0

توزيع المستحقين بالحدائق حسب المهنة الرئيسية (حضر / ريف) - إمارة دبي
 DISTRIBUTION OF HOUSEMAIDS & ALIKE BY MAIN OCCUPATION (URBAN / RURAL) - EMIRATE OF DUBAI

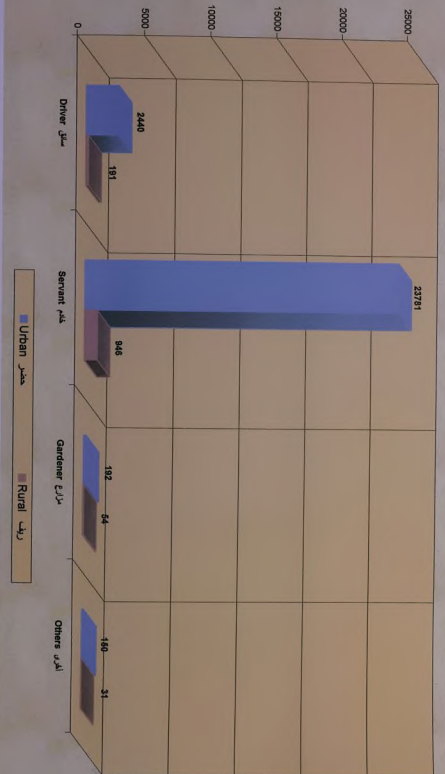

توزيع المستحقين بالحدائق حسب المهنة الرئيسية والحالة التعليمية (حضر / ريف) - إمارة دبي
 DISTRIBUTION OF HOUSEMAIDS & ALIKE BY MAIN OCCUPATION & EDUCATIONAL STATUS (URBAN / RURAL) - EMIRATE OF DUBAI

Table (7/02) صغ

المهنة التعليمية Educational Status	سائق		موظف		موظف الحدائق		آخرون		المهنة التعليمية Educational Status			
	ذكور	إناث	ذكور	إناث	ذكور	إناث	ذكور	إناث	الحالة التعليمية Occupation	الحالة التعليمية Educational Status		
الموظف	3,501	2,590	911	0	37	0	64	2,579	576	11	234	الموظف
موظف الحدائق	11,720	6,102	3,598	0	80	0	107	8,138	2,134	16	1,241	الموظف
موظف الحدائق	10,947	8,895	2,452	0	27	0	21	8,480	1,888	5	905	موظف الحدائق
موظف الحدائق	395	325	70	0	0	0	0	325	43	0	27	موظف الحدائق
موظف الحدائق	28,563	19,562	7,001	0	150	0	192	19,530	4,251	32	2,468	موظف الحدائق
موظف الحدائق	472	250	222	0	6	0	25	250	118	0	74	موظف الحدائق
موظف الحدائق	372	201	171	0	0	0	24	201	69	0	73	موظف الحدائق
موظف الحدائق	378	290	118	0	20	0	5	255	54	5	39	موظف الحدائق
موظف الحدائق	1,222	711	511	0	31	0	54	708	240	5	166	موظف الحدائق
موظف الحدائق	3,973	2,840	1,133	0	42	0	89	2,829	694	11	308	موظف الحدائق
موظف الحدائق	12,092	8,593	3,739	0	92	0	131	8,337	2,202	16	1,314	موظف الحدائق
موظف الحدائق	11,325	8,795	2,970	0	47	0	28	8,745	1,552	10	945	موظف الحدائق
موظف الحدائق	395	325	70	0	0	0	0	325	43	0	27	موظف الحدائق
موظف الحدائق	27,785	20,273	7,512	0	181	0	246	20,238	4,491	37	2,584	موظف الحدائق

التوزيع النسبي للسكان المستعدين بالمعيار حسب الحالة التعليمية - امارة دبي
 PERCENTAGE DISTRIBUTION OF HOUSEMAIDS & ALIKE BY EDUCATIONAL STATUS - EMIRATE OF DUBAI

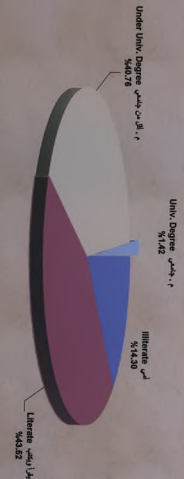

- 160 -

توزيع المستعدين بالمعيار حسب المهنة الرئيسية وفئات العمر (حضر / ريفي) - امارة دبي
 DISTRIBUTION OF HOUSEMAIDS & ALIKE BY MAIN OCCUPATION & AGE GROUPS (URBAN / RURAL) - EMIRATE OF DUBAI

جدول (7-03) Table

المهنة Total	الذكور Male		الإناث Female		الآخرون Others		الزراعة Gardener		الخدمة Servant		السائق Driver		المهنة Occupation	فئة العمر Age Groups	
	المهنة Total	الذكور Male	الإناث Female	الذكور Male	الإناث Female	الذكور Male	الإناث Female	الذكور Male	الإناث Female	الذكور Male	الإناث Female	الذكور Male			
10	5	5	0	0	0	0	0	0	0	0	0	0	15 <		
468	378	90	0	0	0	0	0	0	0	0	0	0	15 -		
9,637	6,106	1,731	0	0	37	0	53	378	75	5	5	405	20 -		
11,286	6,094	3,192	0	0	60	0	81	6,072	1,874	22	22	1,777	30 -		
4,189	2,558	1,631	0	0	48	0	48	2,553	869	5	5	666	40 -		
704	389	315	0	0	0	0	0	389	155	0	0	155	50 -		
69	32	37	0	0	0	0	0	32	37	0	0	155	60 +		
28,853	19,842	7,001	0	0	150	0	192	19,530	4,251	32	2,488	2,488	Total Of Urban		
25	20	5	0	0	0	0	0	20	5	0	0	0	15 -		
589	422	167	0	0	5	0	15	417	98	5	5	49	20 -		
445	210	235	0	0	21	0	19	210	117	0	0	78	30 -		
138	34	104	0	0	5	0	20	34	20	0	0	59	40 -		
225	25	0	0	0	0	0	0	25	0	0	0	0	50 -		
1,222	711	511	0	0	31	0	54	706	240	5	146	146	Total Of Rural		
10	5	5	0	0	0	0	0	5	5	0	0	0	15 <		
493	398	95	0	0	5	0	5	398	80	0	0	5	15 -		
10,425	8,528	1,898	0	0	42	0	68	8,518	1,334	10	454	454	20 -		
11,731	8,504	3,427	0	0	81	0	100	8,202	1,991	22	1,555	1,555	30 -		
4,327	2,592	1,735	0	0	53	0	68	2,597	869	5	725	725	40 -		
729	414	315	0	0	0	0	5	414	155	0	155	155	50 -		
69	32	37	0	0	0	0	0	32	37	0	0	155	60 +		
27,785	20,873	7,512	0	0	181	0	246	20,239	4,481	37	2,994	2,994	Total Of Emirate		

توزيع المستقدمين بالجنود حسب المدينة الأصلية و الجنسية (حضر /ريف) - اماره دبي
 DISTRIBUTION OF HOUSEMAIDS & ALIKE BY MAIN OCCUPATION & NATIONALITY (URBAN /RURAL) - EMIRATE OF DUBAI

الجنسية Nationality	المدينة Occupation											
	سائق Driver		معلم Teacher		مزارع Farmer		حارس Guard		المرور Traffic		Others	
	حضر Urban	ريف Rural	حضر Urban	ريف Rural	حضر Urban	ريف Rural	حضر Urban	ريف Rural	حضر Urban	ريف Rural	حضر Urban	ريف Rural
عرب Arab	0	0	0	0	0	0	0	0	0	0	0	0
هندي Indian	0	0	0	0	0	0	0	0	0	0	0	0
بنغلاديش Bangladesh	0	0	0	0	0	0	0	0	0	0	0	0
الفلبين Philippine	0	0	0	0	0	0	0	0	0	0	0	0
سريلانكا Sri Lanka	0	0	0	0	0	0	0	0	0	0	0	0
اندونيسيا Indonesia	0	0	0	0	0	0	0	0	0	0	0	0
آسيا الاخرى Others Asian	0	0	0	0	0	0	0	0	0	0	0	0
آفريقيا African	0	0	0	0	0	0	0	0	0	0	0	0
آخري Others Nat.	0	0	0	0	0	0	0	0	0	0	0	0
Total	10,992	5,513	5,479	289	304	5,254	5,175	0	6	60	0	29
حضر Urban	849	329	520	15	39	314	481	0	0	0	0	16
ريف Rural	4,615	4,525	90	53	0	4,432	90	0	0	5	0	0
الفلبين Philippine	4,221	4,186	75	98	0	4,048	75	0	0	0	0	0
سريلانكا Sri Lanka	4,820	4,804	16	196	0	4,608	16	0	0	0	0	0
اندونيسيا Indonesia	1,412	170	1,242	10	163	160	1,079	0	25	0	64	0
آسيا الاخرى Others Asian	681	649	32	20	0	629	32	0	0	0	5	0
آفريقيا African	32	32	0	0	0	32	0	0	0	0	0	0
آخري Others Nationalities	27,758	20,273	7,512	711	511	19,862	7,691	0	31	0	160	0
حضر Urban	5	188	32	2,488	Total Of Emirate							

جدول (7-90)

شكل (Figure 7-03)

التوزيع النسبي للمستقدمين بالجنود حسب الجنسية - اماره دبي
 PERCENTAGE DISTRIBUTION OF HOUSEMAIDS & ALIKE BY NATIONALITY - EMIRATE OF DUBAI



الجمهورية العربية السورية
الجمهورية العربية السورية
الجمهورية العربية السورية

الباب الثامن
CHAPTER EIGHT

الظروف السكنية للأسر
HOUSING CONDITIONS OF HOUSEHOLDS

الجزء الثامن : الظروف السكنية للأسر
CH.8 : HOUSING CONDITIONS OF HOUSEHOLDS

TABLE TITLE	رقم الصفحة Page No.	رقم الجدول Table No.	عنوان الجدول
• DISTRIBUTION OF HOUSEHOLDS BY TYPE OF DWELLING (URBAN / RURAL) EMIRATE OF DUBAI	175	01	• توزيع الأسر حسب نوع المسكن (حضر / ريف) - إمارة دبي
• DISTRIBUTION OF HOUSEHOLDS BY TYPE OF DWELLING ACQUISITION (URBAN / RURAL) - EMIRATE OF DUBAI	177	02	• توزيع الأسر حسب نوع حيازة المسكن (حضر / ريف) إمارة دبي
• DISTRIBUTION OF HOUSEHOLDS BY ANNUAL PAID RENT LEVELS & TYPE OF DWELLING - EMIRATE OF DUBAI	179	03	• توزيع الأسر حسب فئات الإيجار السنوي المدفوع ونوع المسكن - إمارة دبي
• DISTRIBUTION OF HOUSEHOLDS BY ANNUAL PAID RENT LEVELS (URBAN / RURAL) EMIRATE OF DUBAI	180	04	• توزيع الأسر حسب فئات الإيجار السنوي المدفوع (حضر / ريف) إمارة دبي
• DISTRIBUTION OF HOUSEHOLDS BY TOTAL NO. OF ROOMS IN DWELLING (URBAN / RURAL) - EMIRATE OF DUBAI	182	05	• توزيع الأسر حسب إجمالي الغرف بالمسكن (حضر / ريف) إمارة دبي
• DISTRIBUTION OF HOUSEHOLDS BY TOTAL NO. OF BED ROOMS IN DWELLING (URBAN / RURAL) - EMIRATE OF DUBAI	184	06	• توزيع الأسر حسب عدد غرف النوم بالمسكن (حضر / ريف) إمارة دبي
• DISTRIBUTION OF HOUSEHOLDS BY AVAILABILITY OF UTILITIES AT DWELLING (URBAN / RURAL) - EMIRATE OF DUBAI	185	07	• توزيع الأسر حسب توفر المرافق بالمسكن (حضر / ريف) إمارة دبي
• DISTRIBUTION OF HOUSEHOLDS BY NO. OF ACQUIRED CARS (URBAN / RURAL) - EMIRATE OF DUBAI	186	08	• توزيع الأسر حسب عدد السيارات بالحيازة (حضر / ريف) إمارة دبي

التعاويذ المستخدمة

المسكن

هو المكان المخصص لسكن أسرة وقد يكون المسكن مطابقا لتعريف الوحدة السكنية في حالة شغل الأسرة لوحدة سكنية كاملة مثل (الفلا ، ملحق فيلا، البيت العربي، مدخل بيت عربي، المسكن الشعبي، ملحق مسكن شعبي... الخ) .

غرفة / غرف

هو المسكن الذي يقتصر على الحالات التي تكون فيها الغرف مستقلة وليست داخل شقة أو بيت عربي... الخ ، ولا تتمتع بمرافق خاصة بها وتشارك مع غيرها في المرافق .

جزء من الوحدة السكنية

قد تشغل الأسرة جزء من وحدة سكنية ويوصف المسكن (جزء من وحدة سكنية) مثل الغرفة من البيت العربي أو غرفة أو أكثر من غرفة بالشفة.

مسكن من نوع (أخرى)

يتضمن الحالات التي تشغل الأسرة أكثر من وحدة سكنية.

السكن الموازي

هو المكان غير المخصص أصلا للسكن لكنه مشغول بأسرة مثل (الدكان، الكراج، الكوخ...الخ).

نوع جهازة المسكن

مميزة عمل

تتمثل في المساكن الممنوحة لشاغليها من العاملين (حكومة / شركات) كميزة عمل.

أخرى

تتضمن المساكن الممنوحة بدون إيجار (هبة، تبرع) ولا تشمل حالات المسكن الشعبي أو الحكومي حيث تعتبر الجهازة ملك.

الظروف السكنية للأسر

الأسر حسب نوع المسكن

- بلغ إجمالي الأسر (151,386) أسرة توزعت بنسبة (97.72%) بالحضر وبنسبة (2.28%) في الريف وقد بلغ إجمالي الأسر التي تسكن شقق (79,521) أسرة بنسبة (52.53%) ، والتي تسكن في الفلل وملاحقها (18,163) أسرة بنسبة (12.00%) ، وفي البيت العربي ومدخله (14,198) أسرة بنسبة (9.38%) ، والمساكن الشعبية وملاحقها (4,779) أسرة بنسبة (3.16%) ، وفي الغرفة / غرفة (10,643) أسرة بنسبة (7.03%) وفي حالة المسكن من نوع أجزاء من وحدة سكنية (20,869) أسرة بنسبة (13.78%) بينما في باقي المساكن الأخرى (شيرة/ كرفان/ صندقة... أخرى) بلغت الأسر التي تسكن فيها (3,213) أسرة بنسبة (2.12%) ، ويرجع ارتفاع نسبة الأسر التي تسكن في الشقق إلى غالبية الأسر الغير مواطنة التي تفضل السكن في الشقق.

الأسر حسب نوع جهازة المسكن

توزيع الأسر بالمساكن نسبيا حسب نوع جهازة المسكن والموقع :

نوع الأسر	إيجار عادي	إيجار مفروش	ملك	ميزة عمل	أخرى	جملة
الحضر	63.22	0.16	9.59	24.37	0.38	97.72
الريف	0.37	0.00	0.55	1.33	0.03	2.28
الجملة	63.59	0.16	10.14	25.70	0.41	100.00

توزيع الأسر نسبيا حسب نوع الجهازة

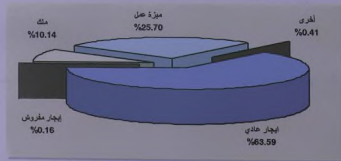

الأسر حسب مرافق السكن

- يتوفر المطبخ الخاص لعدد (115,108) أسرة بينما تشترك أكثر من أسرة في المطبخ الواحد لعدد (34,088) أسرة ، ويتوفر الحمام الخاص لعدد (111,579) أسرة بينما بلغت الحمامات استخدام مشترك لعدد (30,511) أسرة ، وتتوفر دورة المياه الخاصة لعدد (79,841) أسرة مقابل (20,301) أسرة بدورات مياه مشتركة الاستخدام.

الأسر حسب عدد حيازة السيارات

- بلغ إجمالي عدد السيارات حيازة الأسر (115,009) سيارة بمتوسط عام (0.8) سيارة للأسرة الواحدة .

- توزيع الأسر نسبيا حسب عدد حيازة السيارات والموقع

الموقع	لا يوجد سيارة	سيارة واحدة	سيارتين	ثلاث أو أربع سيارات	خمس سيارات فما فوق	الجملة
الحضر	38.68	39.59	13.94	4.42	1.09	97.72
الريف	1.31	0.51	0.20	0.19	0.07	2.28
الجملة	39.99	40.10	14.14	4.61	1.16	100.00

- بلغت جملة قيمة الإيجارات المدفوعة (2,270,421) ألف درهم بنسبة (99.82%) بالحضر ونسبة (0.18%) بالريف بمتوسط إيجار سنوي إجمالي (23,500) درهم.

الأسر حسب عدد الغرف

- بلغ إجمالي عدد الغرف للأسر (416,028) غرفة بنسبة (97.63%) في الحضر ونسبة (2.37%) بالريف ، كما بلغ كثافة الأفراد بالغرفة (1.6) فردا.

- توزيع الأسر نسبيا حسب عدد الغرف والموقع :

الموقع	غرفة واحدة	غرفتين	ثلاث غرف	أربع غرف	خمس غرف فأكثر	الجملة
الحضر	26.90	23.93	25.72	8.35	12.82	97.72
الريف	0.78	0.50	0.38	0.21	0.41	2.28
الجملة	26.68	24.43	26.10	8.56	13.23	100.00

توزيع الأسر نسبيا حسب عدد الغرف

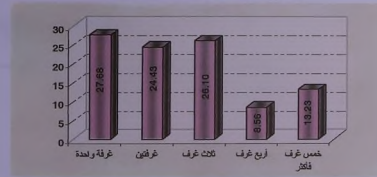

الأسر حسب عدد غرف النوم

- بلغ إجمالي عدد غرف النوم للأسر (297,686) غرفة بنسبة (97.42%) في الحضر ونسبة (2.58%) بالريف وقد بلغ كثافة الأفراد بغرفة النوم (2.2) فردا .

توزيع الأبر حسب نوع المساكن (حضر / ريفي) - إمارة دبي
 DISTRIBUTION OF HOUSEHOLDS BY TYPE OF DWELLING (URBAN / RURAL) - EMIRATE OF DUBAI

جدول (8/1) Table

مجموعه Total	الآخرون Others	جزء من وحدة ساكنة Part Of Multi- Unit	مسكنة Semi- detached	شقة / غرفة شقة / غرفة Studio / Cottages	غرفة / غرفة أو غرفة Room or Rooms	طبق مسكن Part Of House	مسكن Popular House	منازل ريفية Part Of House	بيت عربي Arabic House	طبق فيلا Part Of Villa	فيلا Villa	شقة Flat	نوع السكن: Dwelling Type		الموقع Location
													الريف Rural	الحضر Urban	
147,931	15	20,864	2,228	730	9,214	435	3,436	4,921	8,817	469	17,546	79,256	Urban		
3,455	10	5	138	92	1,429	10	898	77	383	26	122	265	Rural		الريف
151,386	25	20,869	2,366	822	10,643	445	4,334	4,998	9,200	495	17,668	79,521	Total Of Emirate		إجمالي الإمارة

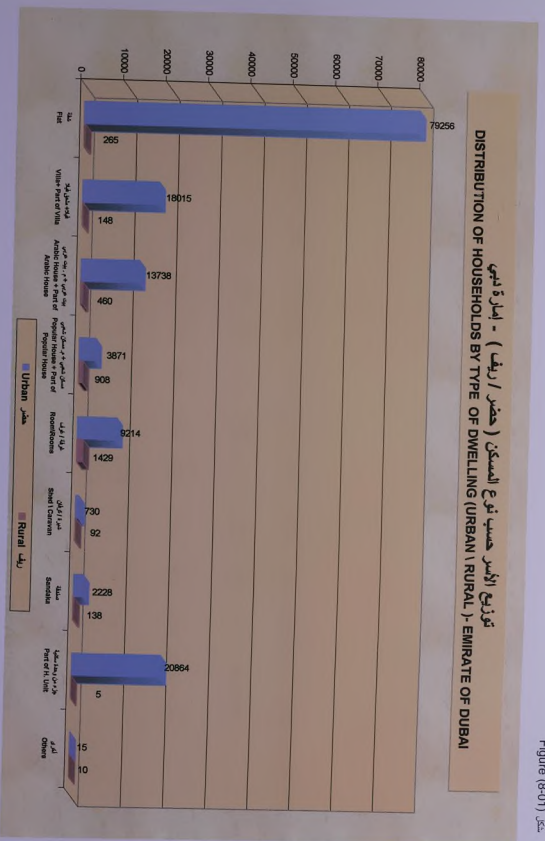

- 176 -

توزيع الأسس حسب نوع حيازة المصن (حضر / ريف) - إمارة دبي

DISTRIBUTION OF HOUSEHOLDS BY TYPE OF DWELLING ACQUISITION (URBAN / RURAL) - EMIRATE OF DUBAI

نوع الحيازة	الحضر	الريف
Flat	75,256	10
Others	570	15
Payment In Kind	36,886	5
Owned	14,518	831
Rent (Furnished)	244	5
Rent (Normal)	95,713	557
Total	147,931	3,455

نوع الحيازة	الحضر	الريف
Flat	147,931	3,455
Others	570	15
Payment In Kind	36,886	5
Owned	14,518	831
Rent (Furnished)	244	5
Rent (Normal)	95,713	557
Total	147,931	3,455

- 177 -

DISTRIBUTION OF HOUSEHOLDS BY TYPE OF DWELLING ACQUISITION (URBAN \ RURAL) - EMIRATE OF DUBAI
 توزيع الأسر حسب نوع حيازة المساكن (حضر / ريف) - إمارة دبي

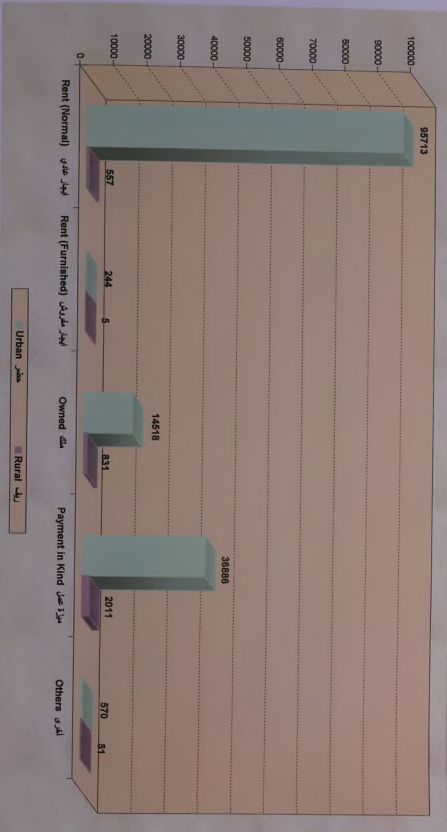

توزيع الأسر حسب صلاحيات الملتحقين و نوع المساكن - إمارة دبي
 DISTRIBUTION OF HOUSEHOLDS BY ANNUAL PAID RENT LEVELS & TYPE OF DWELLING - EMIRATE OF DUBAI

جدول (8.03) Table

صلاحيات الإيجار Level Of Rent	نوع المساكن Dwelling Type												
	شقة Flat	فيلا Villa	مناطق فاخرة Part Of Aristic Vilas	منازل عربية Part Of Arabic House	منازل شعبية Part Of Popular House	منازل سكنية شعبية Part Of Popular House	غرف أو غرفتين Room or Popular Rooms	شقق / شقق Shed / Clavian	مناطق Sandara	حجرة مع وحدة صحية Part Of Housing Unit	أخرى Others	سكني فردي Activity Housing Unit	مجمل Total
6 <	707	10	0	119	181	15	5	331	46	544	0	0	1,963
6 -	5,731	56	21	119	937	97	1,865	139	97	9,993	0	0	20,597
12 -	9,459	269	72	1,131	1,502	92	1,599	833	31	6,226	0	0	19,774
18 -	15,553	213	31	433	344	88	344	180	5	937	0	0	17,810
24 -	13,173	171	26	177	99	37	177	10	47	318	0	0	14,063
30 -	7,572	256	25	105	26	10	105	0	0	156	0	0	8,200
36 +	10,272	36+	41	178	31	47	5	10	0	67	0	0	14,122
مجملي الإجمالي	62,467	4,475	216	3,080	4,048	386	344	3,034	20	18,241	0	0	96,519

توزيع الأبرس حسب فئات الأجر السنوي المدفوع (حضر / ريف) - إمارة دبي
 DISTRIBUTION OF HOUSEHOLDS BY ANNUAL PAID RENT LEVELS (URBAN / RURAL) - EMIRATE OF DUBAI

(Values in 000 Dhs)

متوسط الأجر السنوي Average Annual Rent	جدة الأبرس Total Households	فئة الأجر السنوي Annual Rent Levels	فئة الأبرس السنوي Level Of Rent	الموقع Location						
23.6	2,266,412	36 + 30 - 24 - 18 - 12 - 6 -	6 <	الحضر Urban						
7.1	4,009	562	0	5	82	301	174	ريف Rural		
23.5	2,270,421	96,519	14,122	8,200	14,063	17,810	19,774	20,587	1,963	Total Of Emirate

جدول (6-09)

توزيع الأبرس حسب فئات الأجر السنوي المدفوع (حضر / ريف) - إمارة دبي
 DISTRIBUTION OF HOUSEHOLDS BY ANNUAL PAID RENT LEVELS (URBAN / RURAL) - EMIRATE OF DUBAI

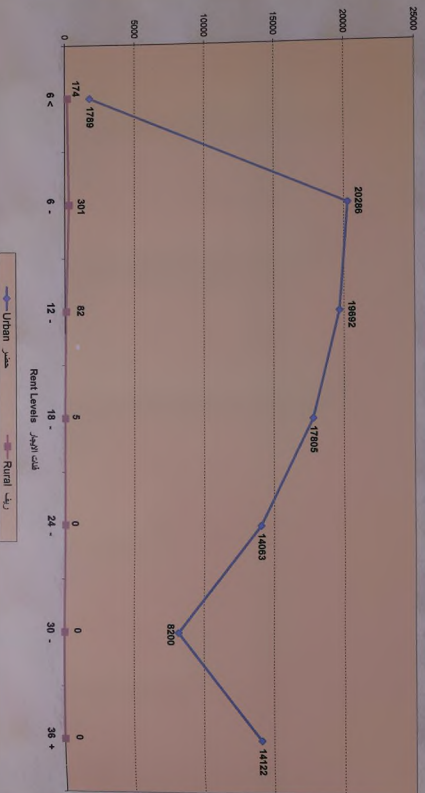

شكل (6-03) Figure

توزيع الأبرج حسب إجمالي الغرف بالمسكن (حضر / ريف) - إمارة دبي

DISTRIBUTION OF HOUSEHOLDS BY TOTAL NO. OF ROOMS IN DWELLING (URBAN / RURAL) - EMIRATE OF DUBAI

جدول (6.05)

موقع الموقع	إجمالي الغرف Total Of Rooms	1	2	3	4	5 +	مسكن HHS.	غرفة Inds.	إجمالي Total	غرفة Rooms	مخانة Dens.Inds./ Room
الحضر	Urban	40,715	38,234	38,933	12,645	19,404	147,931	645,057	406,185	1.6	
الريف	Rural	1,180	751	583	321	620	3,455	17,872	9,843	1.8	
إجمالي الإمارة	Total Of Emirate	41,895	38,985	39,516	12,966	20,024	151,386	662,929	416,028	1.6	

شكل (6-04) توزيع

توزيع الأبرج حسب إجمالي الغرف بالمسكن (حضر / ريف) - إمارة دبي
DISTRIBUTION OF HOUSEHOLDS BY TOTAL NO. OF ROOMS IN DWELLING (URBAN \ RURAL) - EMIRATE OF DUBAI



توزيع الأسر حسب عدد غرف النوم بالمسكن (حضر / ريف) - إمارة دبي

DISTRIBUTION OF HOUSEHOLDS BY TOTAL NO. OF BED ROOMS IN DWELLING (URBAN / RURAL) - EMIRATE OF DUBAI

مخانة (غرف نوم) بالمخانة Dens. Incls. / Room	Total غرف نوم Rooms	مخانة أسر Inds. HHS.	عدد غرف النوم 5 + 4 3 2 1					الحيثية NO. Of Bedrooms	الموقع Location
			5 +	4	3	2	1		
2.2	290,019	645,057	147,931	6,935	7,613	18,601	47,579	67,303	الحضر Urban
2.3	7,667	17,872	3,455	319	235	409	949	1,543	الريف Rural
2.2	297,686	662,929	151,386	7,154	7,848	19,010	48,528	68,846	إجمالي الإمارة Total Of Emirate

توزيع الأسر حسب توفر المرافق بالمسكن (حضر / ريف) - إمارة دبي

DISTRIBUTION OF HOUSEHOLDS BY AVAILABILITY OF UTILITIES AT DWELLING (URBAN / RURAL) - EMIRATE OF DUBAI

W/C لا يوجد Non - Exist	حمام مشترك Joint	دورة المياه Private		Bath Room لا يوجد Non - Exist		الحمام Private		المطبخ لا يوجد Non - Exist		المرافق Utilities		الموقع Location
		خاص Private	مشارك Joint	خاص Private	مشارك Joint	خاص Private	مشارك Joint	خاص Private	مشارك Joint	خاص Private	مشارك Joint	
49,627	19,811	78,493	8,760	29,311	109,980	2,057	32,678	113,196	Urban			الحضر Urban
1,617	490	1,348	536	1,200	1,719	133	1,410	1,912	Rural			الريف Rural
51,244	20,301	79,841	9,296	30,511	111,579	2,190	34,088	115,108	Total Of Emirate			إجمالي الإمارة Total Of Emirate

جدول (8.07) Table

توزيع الأثر حسب عدد السيارات بالحليزة (حضر / ريف) - املرة دبي
 DISTRIBUTION OF HOUSEHOLDS BY NO. OF ACQUIRED CARS (URBAN - RURAL) - EMIRATE OF DUBAI

جدول (8-68)

متوسط عدد السيارات الأثرية Cars / HHS.	Total سيارات Cars	جيدة أثر HHS.	5 +	3 - 4	2	1	0	عدد سيارات No. Of Cars	الموقع Location
0.8	112,665	147,931	1,645	6,694	21,108	59,932	58,552	Urban	الحضر
0.7	2,344	3,455	111	281	310	771	1,982	Rural	الريف
0.8	115,009	151,386	1,756	6,975	21,418	60,703	60,534	Total Of Emirate	الإمارة اأثرية

- 100 -

محل (8-69)

توزيع الأثر حسب عدد السيارات بالحليزة (حضر / ريف) - املرة دبي
 DISTRIBUTION OF HOUSEHOLDS BY NO. OF ACQUIRED CARS (URBAN \ RURAL) - EMIRATE OF DUBAI

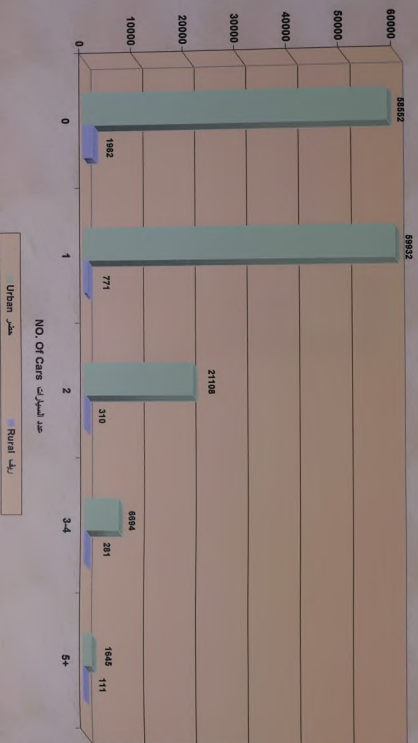

- 187 -

الملاحق
ANNEXES

الاستمارات المستخدمة في المسح
FORMS USED IN SURVEY

الاسم	اللقب
الرقم	الجنس

الرقم	الاسم	اللقب
الرقم	الاسم	اللقب

معلومات شخصية (البيانات العامة)

1. الاسم الكامل: 2. رقم الهوية:

3. تاريخ الميلاد: 4. الجنس:

5. العنوان: 6. رقم الهاتف:

7. البريد الإلكتروني:

الرقم	الاسم	اللقب	معلومات شخصية		معلومات مهنية		معلومات تعليمية		معلومات صحية		معلومات أخرى	
			الرقم	الجنس	الرقم	اللقب	الرقم	اللقب	الرقم	اللقب	الرقم	اللقب
1												
2												
3												
4												
5												
6												
7												
8												
9												
10												
11												
12												
13												
14												
15												
16												
17												
18												
19												
20												
21												
22												
23												
24												
25												
26												
27												
28												
29												
30												
31												
32												
33												
34												
35												
36												
37												
38												
39												
40												
41												
42												
43												
44												
45												
46												
47												
48												
49												
50												

دليل مواقع (العمل / السكن) في إمارة دبي MANUAL ADOPTED FOR (WORK/RESID.) LOCATIONS- DUBAI EMIRATE

دليل المواقع في إمارة دبي عام 2000

الرمز	اسم ورقم المنطقة
1	111 - 112 (الراس) - 113 (الضغنية) - 114 (البطين) - 115 (السبخة) 116 (عيال ناصر) - 117 (المرمر) - 118 (تايف) - 119 (الرقعة)
2	121 (كورنيش ديرة) - 122 (البراحة) - 123 (المطينة) - 124 (المرقيات) - 125 (رقعة البطين)
3	126 (ابو هيل) - 127 (هور الغز) - 128 (الخبيصي) - 129 (بور سعيد) - 131 (ميناء الحمرية) - 132 (الوحيدة) - 133 (هور العنز شرق) - 134 (المعزر)
4	226 (الطوار 1) - 227 (الطوار 2) - 228 (الطوار 3) - 231 (التهدة 1) - 232 (القبصيص 1) - 233 (القبصيص 2) - 234 (القبصيص 3) - 241 (التهدة 2) - 242 (القبصيص الصناعية 1) - 243 (القبصيص الصناعية 2) - 244 (محيصة 3) - 245 (محيصة 4) - 246 (القبصيص الصناعية 3) - 247 (القبصيص الصناعية 4) - 248 (القبصيص الصناعية 5)
5	213 (سد شما) - 214 (الفرهود) - 215 (أم الرمول) - 216 (الراشدية) - 221 (مطار دبي الدولي) - 251 (مرف) - 252 (حديقة مشرف) - 261 (محيصة 1) - 262 (المزهر 1) - 263 (المزهر 2) - 264 (محيصة 2) - 265 (عود المطينة)
6	411 (رأس الخور) - 416 (سد الحمير) - 421 (الورقاء 1) - 422 (الورقاء 2) - 423 (الورقاء 3) - 424 (الورقاء 4) - 425 (الورقاء 5) - 611 (بو كند) - 612 (رأس الخور الصناعية 1) - 613 (رأس الخور الصناعية 2) - 614 (رأس الخور الصناعية 3) - 615 (سد الشبا 2) - 616 (سد الشبا 3) - 617 (سد الشبا 4) - 621 (ورسان 1) - 622 (ورسان 2)
7	311 (الشندغة) - 312 (السوق الكبير) - 313 (الحمرية بر دبي) - 314 (أم هرير 1) - 315 (أم هرير 2)
8	321 (المناء) - 322 (الحضبية) - 323 (الجائلية) - 324 (الكفاف) - 325 (زعيل 1) - 326 (الجداف)
9	316 (الرفاعة) - 317 (المتخول) - 318 (الكرامة) - 319 (عود ميناء)
10	333 (البدج) - 334 (السطوة) - 335 (المركز التجاري 1)
11	336 (المركز التجاري 2) - 337 (زعيل 2)
12	343 (الوصل) - 353 (الصالا 1) - 357 (الصالا 2) - 363 (المنارة) - 367 (أم الشيف) - 372 (الصلوح 1) - 382 (الصلوح 2) - 392 (المناء السباحي)

خرائط القطاعات الرئيسية لمدينة دبي (6 قطاعات)
MAIN SECTORS MAPS-DUBAI CITY
(6 SECTORS)

الرمز	اسم ورقم المنطقة
13	347 (المسرحاض) - 354 (لقوز 1) - 355 (لقوز 2) - 358 (لقوز 3) - 359 (لقوز 4) - 364 (لقوز الصناعية 1) - 365 (لقوز الصناعية 2) - 368 (لقوز الصناعية 3) - 369 (لقوز الصناعية 4) - 345
14	332 (جميرا 1) - 342 (جميرا 2) - 352 (جميرا 3) - 356 (أم سقيم 1) - 362 (أم سقيم 2) - 366 (أم سقيم 3)
15	373 (البرشاء 1) - 376 (البرشاء 2) - 375 (البرشاء 3) - 394 (تلال الإمارات)
16	500 (جسبل عسى) - 597 (مجمع دبي للاستثمار 2) - 598 (مجمع دبي للاستثمار 1) - 599 (جبل عسى الصناعية)
17	101 (الخواتيج) - 102 (العوير) - 103 (التهباب) - 104 (نزوة)
18	110 (حنا)
19	106 (اللسيلي) - 107 (مرغم) - 108 (مرقب) - 109 (اللفع) - المرموم
20	خارج الإمارة (الشارقة - عجمان - أم القيوين - رأس الخيمة - الفجيرة)
21	خارج الإمارة (أبو ظبي - العين)
22	عجز مين



مخطط تقسيم المناطق
للمدينة الجديدة
في المنطقة الحرة
بمدينة الكويت

SCALE

FEB. 2001





نقشه تفصیلی منطقه ۲
 شهرداری منطقه ۲
 تهران - شهریور ۱۳۸۱

SCALE ————— 1:50,000

FEB. 2001





وزارة التخطيط
 مركز الدراسات والبحوث
 الخطة العامة
 الخطة العامة
 الخطة العامة









 جمهورية العراق
 وزارة التخطيط
 رقم الخريطة: ٥٠٠٠٠٠٠٠
 ١٩٥٤

١٥٠٠ م / ٤٧٤ م
 ١ : ١٠٠٠٠
 ١٥٠٠ م / ٤٧٤ م

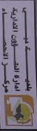



1836 BEL TEL 208

SCHEM

Scale: 1:1000





D
3295362
SUR



بلدية دبي
Dubai Municipality